# LA PRENSA

Año LII — Núm. 18.753 — 2 — BUENOS AIRES, JUEVES 9 DE JUNIO DE 1921 — Dirección y Administración: Avenida de Mayo 567 y 575

*DIARIO DE LA MAÑANA*

(Fundado el 18 de octubre de 1869)

Precio del ejemplar: 10 centavos

TARIFA DE SUSCRIPCION

| | Capital | Interior | Exterior |
|---|---|---|---|
| | $ m/n | $ m/n | $ oro |
| Un mes.......... | 2.50 | — | — |
| Tres meses...... | 6.00 | 7.50 | 7.50 |
| Seis meses...... | 18.50 | 15.— | 15.— |
| Un año.......... | 37.60 | 30.— | 30.— |

SUD AMERICA

| | | |
|---|---|---|
| Tres meses.............. | $ m/n | 11.— |
| Seis meses.............. | " " | 22.— |
| Un año.................. | " " | 44.— |

Los avisos se reciben con tarifa ordinaria desde las 8 en verano, y desde las 9 en invierno, hasta las 18. Después de esa hora se cobra doble tarifa.

Los pedidos de suscripción, cambio de domicilio, inserción de avisos y cualquier otra comunicación relacionada con la administración de este diario, deberán dirigirse al Administrador.

Toda otra correspondencia envíese a nombre de la Dirección.

No se atenderá pedido de ningún ejemplar suelto que se haga fuera del municipio de la capital, sin que se acompañe el importe de un trimestre, semestre o un año adelantado. Las suscripciones pueden comenzar en cualquier fecha, pero terminarán el 31 de marzo, 30 de junio, 30 de septiembre o 31 de diciembre.

El importe de las suscripciones podrá enviarse en la siguiente forma: por giro postal, por guía de ferrocarril o trasporte y por medio de casas bancarias y de comercio.

POSTE RESTANTE DE "LA PRENSA"

En esta administración se hallan depositadas las cartas que a continuación siguen, las que serán entregadas previo justificativo, de 12 a 18:

Juan G. Alberti, José Alcañiz, Francisco Sola, María Cardoza, Cándido Díaz, Federico Valeiro, José Guerrazzi di Luigi, José García Güever, Rojas Silveira, Julián Santesteban, Baudilio Viver, José Ruiz, Fco. López Penilla, Ramón Prieto Dio, Pedro Depetino, Felippo Fanelli, Carlos Wagner, Eduardo M. Zubia, Nazario Pérez Rey, Rafael Martín, Plácido Martínez, Luciano López Ponce, Manuel Rodríguez Ada.

Nota: Este servicio es gratuito y exclusivo para las cartas que lleguen del exterior; las que procedan de esta capital o del interior de la República no serán recibidas por esta administración, y las que se pongan en lista y no sean retiradas en el término de un mes se devolverán al correo. Este servicio no admite impresos, tarjetas postales ni circulares de ninguna clase. Esta administración no se hace responsable por los errores que puedan ocurrir en la entrega de las cartas.

DIVERSIONES PUBLICAS

TEATROS

COLON — Concesionario: Camilo Bonetti. —Gran compañía lírica italiana.—Empresa: Camilo Bonetti y Cía.—Temporada oficial de 1921—Hoy jueves 9, a las 20.45 en punto, sexta función de abono del turno impar: Aida, por E. Contini, C. Lazzari, C. Muzio, G. Martinelli, G. Benitz, C. Galeffi, E. Giunta. Cuerpo de baile de 28 bailarinas. Platea, $ 3.

COLISEO — Gran compañía alemana de operetas—Hoy jueves, a las 16: matinée infantil. El bonete maravilloso. Platea, $ 4.90. Noche, a las 21: función popular. El jefe de gitanos. Platea, $ 4.90.

OTRO—Lunes 13, a las 21.15, único concierto Backhaus. Platea, $ 4.90.

ODEON — Ultimos conciertos del famoso guitarrista Andrés Segovia. Sábado 11, a las 17.45, última matinée. Platea $ 4.90

NUEVO — Compañía de comedias de Ernesto Vilches—Hoy, a las 17: La casa cerrada. Platea, $ 4. Noche, a las 21.15: El eterno don Juan. Platea, $ 4.90.

Mañana viernes, beneficio Irene López Heredia, estreno: El camino derecho.

ARGENTINO — Compañía Florencio Parravicini.—Hoy, a las 21: Cartas viejas, ¡Ya ha guiñado el ojo!.. Platea, $ 2.50

OPERA.—Compañía nacional Vittone-Pomar.—Hoy, a las 18, a las 21 y a las 23: El caballo blanco; a las 23: Amurado. Platea, por sección, 1 $.

VICTORIA — Compañía española de comedias Astort-Tabert—Hoy, a las 17, función organizada por la Asociación Asistencia a domicilio de enfermos pobres: La fuerza del mal. Platea, 2 $. Noche, a las 21.15: El fechazo. Lo dice la copla. Platea, 2 $.

POLITEAMA ARGENTINO — Compañía argentina de comedias Roberto Casaux —Hoy, a las 21.15: Las de Barranco. El gringo Barattieri. Platea, $ 2.50.

SAN MARTIN — Compañía nacional Arata-Simari-Franco—Hoy, a las 17 y a las 21: estreno: Como quiere la madre a sus hijos; a las 23 y a las 24: Carne de cañón. Platea, por sección, 1 $.

APOLO—Compañía cómico dramática César Ratti—Hoy, a las 18, 21 y 23: La aventura del diputado; a las 22: La cueva de los buhos.

LICEO — Compañía argentina Pagano-Ducasse.—Hoy, a las 21: Cooperativa dramática. Una vida. Platea, $ 2.50.

COMEDIA — Gran compañía cómica española Ligero-Ibáñez—Hoy, a las 18: Las corsarias. Noche, a las 20.45: El amor de los amores, estreno: El Poeta de la Fauna; Las corsarias.

MARCONI — Compañía cómico-dramática Rafael Mastip—Hoy, a las 21: estreno de la comedia dramática del doctor David Peña, titulada: Una mujer de teatro. Platea, $ 2.50.

AVENIDA — Compañía de operetas y zarzuelas José Marín—Hoy, a las 18: Las musas latinas. Noche, a las 21: El dúo de la africana. La dogaresa.

NACIONAL.—Empresa Carcavallo.—Compañía cómico-lírica nacional.—Hoy, a las 18: Mustafá; a las 21: El correligionario, estreno: La Juana Figueroa, Mustafá. Platea, 1 $ por sección.

TEATRO FLORIDA — Galería Güemes.— Compañía argentina.—Hoy, a las 16.45: Con arma blanca; a las 17.45: Flor de durazno; a las 21.15: Con arma blanca, y Flor de durazno.

VARIEDADES — Compañía argentina Felipe Panigazzi—Hoy, a las 18: Los inmigrantes; a las 21: Patastrín y Patastraca. Mustafá. Los inmigrantes.

MAYO — Compañía de comedias Díaz Perdiguero — Hoy, a las 17.30: Las grandes fortunas; a las 21: estreno, Casi... casi..., San Pérez.

EXCELSIOR — Corrientes 3234.—Compañía nacional—Hoy, a las 18: Los inmigrantes; a las 21: Mustafá. La casa de los duendes. La hora mundial.

POLITEAMA ANSELMI — Boedo 763.— Hoy miércoles, a las 18: Mustafá. Noche, a las 21: colosal suceso de Mustafá. 1p

TEATRO BOEDO — Boedo 849-59.—Compañía nacional federada.—Hoy, a las 22: Barracas. Noche: Mustafá, Barracas, Piel de víbora.

AMERICA — Boedo 831.—Compañía española D. Garrido—Hoy, a las 18: La hija del mar; 21: La verbena de la Paloma. Los miserables. La cañamonera.

OLIMPO.—Pueyrredón y Santa Fe; U. T. 6942 Juncal.—Compañía de comedias, dramas y sainetes de la Federación de Gentes de Teatro; José Samsone, Dirección artística del autor D. Juan J. Pellerano.—Hoy, a las 18: Hasta la hacienda baguala. A las 21: Las Margaritas. A las 23.15: La canción de la camisa. A las 23.15: Los inmigrantes. Platea, por sección, $ 0.60. 1p

VARIEDADES

CASINO—Maipú 326—Hoy, a las 16: gran matinée para familias; a las 20.45: estreno de Dorval and Dalcy, equilibristas sobre alambre, gran éxito los elefantes enciclopédicos y todos los nuevos artistas.

HIPPODROME — Corrientes y C. Pellegrini—Hoy 2 grandes funciones, matinée infantil a las 16; noche, grandioso espectáculo a las 21.

MAJESTIC — Lavalle 853, U. T. 634, Libertad.—Grandes estrenos por el biógrafo. Hoy nuevo espectáculo: Al gran cabaret, interesante fantasía agregada a la sección variedades, tomando parte todos los artistas.

ESMERALDA — Esmeralda 443.—Cine y variedades para familias—Hoy, presentación de Linda Thelma, éxito de Amalia Molina, Helba, Madrid, Carelli y Linderr.

PORTEÑO — Corrientes 858.—Variedades y cine familiar — Hoy, estreno de Tetta and Manel, bailarines acrobáticos. Gran éxito de Lucy Darmond. Cuarteto Monsalve. Buonavoglia. Isabel Fortuny.

SOLEIL — Corrientes 3166—Éxito de las variedades. Notables estrenos de películas. 1p

ROYAL THEATRE — Corrientes 838. — Compañía de variedades—Hoy, a las 21: estreno de Miss Alexander, tiradora al blanco; gran éxito de toda la compañía. Platea completa, $ 2.50.

CINEMATOGRAFOS

PALACE THEATRE — Corrientes 757.— El cinematógrafo de moda. Teléfono de boletería, U. T. 5332, Av.—Hoy, de 15 a 17.30: dos secciones puramente de cintas cómicas, entre ellas la 5a. producción especial de Harold Lloyd: Vida de milagros (1|2 hora de franca risa); 17.10: por última vez, El hombre y la bestia, por John Barrymore; 18.30: sección especial, estreno de: El abismo conyugal, por Frank Mayo, y Vida de milagros. Noche, a las 21: Abismo conyugal; 22: Vida de milagros, y Esclavos del silencio, por Gladys Hulette; 23: el extraordinario film, dirección Griffith: Cuando tú vuelvas, extraordinaria matinée selecta de moda, con el precioso estreno Artcraft, por Enid Bennett: El emancipado.

EMPIRE THEATRE — Corrientes y Maipú—Hoy, tarde y noche, el sensacional estreno, por Annette Kellermann: La reina del mar, producción extraordinaria; a las 16.30: estreno, La emperatriz (0.40); a las 17.30: estreno por Sessue Hayakawa, El talismán diabólico (0.40); a las 19.30 y 22.15: La reina del mar. Mañana, presentación de la gran atracción de la temporada: Los Hedas. 1p

CINEMATOGRAFOS

GRAND SPLENDID THEATRE — Santa Fe 1850.—La más aristocrática sala de Sud América.—Hoy jueves, a las 16: tradicional matinée de moda infantil, tres secciones dedicadas a la alegría de los niños, todas vistas seleccionadas: La bola de cristal; estreno: Una fiesta social; estreno: Como cazan los chorlitos; estreno: La red del dragón, 7o, 8o. y 9o. episodios; Garlitos y Chupetegui; estreno grandioso, media hora de continua risa: Vida de milagros, 1er. film extra, por el rey de la risa, Harold Lloyd (Cocoanese); a las 18.30 y 21: sección selecta, estreno: El abismo conyugal, por Frank Mayo; a las 21: el hilarante film: Vida de milagros, por Harold Lloyd, para desconyuntarse de risa; a las 23: estreno, Esclavos del silencio, por Glady Hulette. Mañana: Rendez-vous social vespertino y noche clásica de moda, estreno: El emancipado, por Enid Bennett.

CAPITOL THEATRE—Santa Fe 1848 — Hoy, a las 16: grandiosa matinée infantil. 3 horas de continua risa: El dialogue, Crispín y Julián en la cárcel, El alto costo de la vida, Carlitos haragán, Gimnastas, La Sta. Tripitas, No voy, me llevan; Agapito tenoriesco, por Larry Lemon; son 8 cómicas a cual más jocosa; Duarte el popular parodista, rifa gratuita de juguetes, reparto de bombones a los niños; a las 18.30: sección especial, estreno: El talismán del diablo, por Sessue Hayakawa, su último gran trabajo. Noche, a las 21: función de moda, la mejor sala, el mejor programa, dos film extraordinarios: El talismán del diablo, por Sessue Hayakawa; La reina del mar, por Anette Kellerman y la audición del celebrado citarista Joseph Gottlicher. Próximamente: Sexo, una película fuera de toda ponderación por su presentación, que es estupenda; su fotografía admirable y su argumento de tesis. Será la mejor película que haya podido ver.

SELECT — Suipacha 482—Hoy a las 16 y a las 21: cómicas; 17.15 y 21.30: El abismo conyugal, por Frank Mayo; 18.15 y 22.30: El hombre y la bestia. Platea completa, tarde y noche, 1.60.

SELECT LAVALLE — Lavalle 921.—Hoy: El desconocido, Falsificación, Letty. El clamor de la sangre. Un Romeo desdeñoso.

TEATRO GENERAL BELGRANO — Cabildo 2165—Hoy, a las 16: Actualidades Tyles No. 21. Carlitos inspector de menores; 16.20 y 20.20: Tripitas entre leones, por Roscoe Arlandu; Faldas y pantalones; 17.30: Por el honor y el deber, por Virginia Fair; 18.00: La victoria roja, por Seena Oven; 21: Peligroso para los hombres, por Viola Diana; 22.35: El hombre y la bestia, por John Barrymore.

CINE CALLAO—Callao 17.—Hoy, a las 16.30 y 21: La aventura de la criatura; a las 17.30 y 22: estreno La madre de la criatura; a las 18.30 y 23: estreno La emperatriz López.

GAUMONT THEATRE — Rivadavia 1635 Hoy: Variedades No. 15, Es posible, señor juez?, La botella mágica, La madre de la criatura, El hombre y la bestia, tarde y noche; Carlitos en el Banco.

CINE TEATRO URQUIZA—Caseros 2832-8 —Hoy: Quien mal anda, mal acaba. Alma cerrada, El tifón amarillo.

TEATRO PRINCESA — Suipacha 460.— Cine continuado desde las 11 — Hoy, excepcional programa, La vendedora, film de palpitante actualidad porteña, adaptación cinematográfica de la popular novela de Josué Quesada y que constituye el último gran triunfo artístico; Goldwyn Bray, n. 82; Alarma de media noche. 1p

ETOILE PALACE — Corrientes 3759. — Hoy: Viandantes, La senda roja, orquesta Firpo.

SELECT B. ORDEN — Bdo. Irigoyen 1521; U. T. 1780, B. Orden — Hoy: Una buena embajada, por Robert Warwick; El dominó negro, por William Russell; El hábito no hace al monje, por Bebé Daniels; Las camaradas del obispo, por Virginia Pearson; Film revista, Actualidades argentinas. 1p

CINE PRESIDENTE ROCA — Rivadavia 3750—Hoy: La idea fenomenal, Carmen, El juramento de un hombre, Cuidado abajo, Un Romeo rústico.

ELECTRIC PALACE — Lavalle 836. — Hoy: La muralla que llora, El corazón de los hombres, Melitón el temerario, Los dos dramas, Falsificación.

CINE BOLIVAR — Bolívar 1032.—Hoy: El momento de pagar, De la copa a los labios, El ladrón, Film Revista 76.

CRYSTAL PALACE — Corrientes 1850.— Hoy: Roma te, Los que no nacen, El hombre que claudicó, En nombre de la ley, Pathé Revista 24.

SMART PALACE — Corrientes 1279|83.— Hoy: La botella mágica, Casi un marido; a las 16.30 y 22.20: El hombre y la bestia.

CINE ELITE — Cabildo 4341.—Hoy: La idea fenomenal, La casa vacía. Noche: Beneficio.

BIJOU SALON — Pueyrredón 965.—Hoy, y n: La victoria roja, El ladrón, Fuera de la ley. Mañana: La vendedora.

THE AMERICAN PALACE — Córdoba y Callao—Hoy, tarde a las 16.30; noche a las 21.00: por 10.a vez, Los que no nacen, obra de tesis que todas las madres y esposas deben ver; tarde solamente, a las 17.30: por 23.a vez, La vendedora, de Josué Quesada; 18.30 y 22: Sherry. Mañana viernes, t. y n.: Los que no nacen, y tarde solo a las 17, por 30.a vez: La vendedora. Domingo: t. y n., reaparece Annette Kellerman en su última maravilla, La reina del mar. Jueves: Las bodas de Fígaro. 1p

STANDARD THEATRE — Corrientes 2067 —La sala más grande y confortable, el mejor espectáculo de cine y variedades. Precios populares. En breve inauguración. 1p

CINE SUIPACHA — Suipacha 442. U. T. 3355, Rivadavia—Hoy en cine continuado desde las 11, colosal programa de estrenos: El Texano, por Tom Mix; El deseo humano, última producción de la estrella Anita Stewart, Pathé Revista 52 y Vivo o muerto, por Jack Dempsey. Mañana: El juramento de un hombre, por H. B. Warner. 1p

CINE LIBERTAD—Libertad 444.—Hoy: Pedro y Teresa, por A. Capozzi y E. S. Bellicioni; Li Hang el cruel, por Tain Hou. Mañana: El texano, por Tom Mix. 1p

CINE BUCKINGHAM 1o. — Corrientes 1752, U. T. 3416, Lib.—Hoy, estrenos: La mamita de los perros, Quien halla, guarda, por Violeta Mensereau; La capesa inadecuada y El testigo oculto y gran sección cómica. 1p

CINE ESLAVA — Suipacha 586.—Hoy: Amores de tempestad, El ídolo de oro, La camarera enamorada, La red del dragón, 8a. serie; Falsificación, por Elsie Ferguson. Noche: La vendedora. 1p

CINE BUCKINGHAM 2o. — Tucumán 838 —Hoy, estrenos: Li Hang, el cruel; Soñar para amar, ¿Dónde vives, alma?, La novia No. 13 y gran sección cómica. 1p

IMPERIAL CINE — Cangallo 771.—Hoy: La contramarca, 23 1|2 horas de permiso. Domingo: El hombre y la bestia.

CINE RIVOLI—Triunvirato 813 — Hoy: Los guantes de la dama anulada, por Lady Nobody; ¿Qué importa?, por Constance Talmadge.

CORRETAJE DE PROPIEDADES EN GENERAL

MARIO LIVINGSTON.—Cangallo 446. U. T. 2455 y 1687, Avenida.

Vendo en Chivilcoy, cerca de estación, 800 hectáreas de rico campo, mitad alfalfado, Estanzuela formada con muy buenas mejoras. Entrega inmediata.

Hipotecas: Doy cualquier suma a papel u oro, sobre casas o campos, capitalistas particulares, interés menor de plaza.

EZEQUIEL B. CASBAS — San Martín 82 U. T. 4930, Avda.

Vendo casa-quinta en Haedo, F. C. O., a 2 cuadras de la estación, en perfecto estado, 7 piezas, baños instalados, hall, luz eléctrica y cuanto pueda pedirse, hermoso jardín, terreno de 4.700 vs. cs., llaves en mano.

Terreno sobre la calle Córdoba, altura Bustamante, 10x66 vs. v10

VENTA DE CASAS, CAMPOS Y TERRENOS

A. LUNA, vende casa en Flores en 16.500 $, 5 p., Alsina 736, 10 a 17.

ALTA RENTA: CASA DEPARTAMENTOS central, vende Vinelli, S. Martín 345.

A DONDE NADIE VENDE, Rivadavia 8961, regia casa, amplia, subterráneo al frente, facilidades.

AV. CORRIENTES a 2 c., casa calle Lavalleja 47 y Av. Warnes, 8.50x40 vs., 2 p., adoq. pago, $ 4.000, vendo.

A. ESTEVE y Cía, Vera 324, U. T. 3787 Mitre, venden linda casa, J. Newbery al 8100. Muy barata.

A 3 C. EL SUBT. Caballito, 10x38, sala, vest., 2 dor., comedor, baño, 4500 céd. y 13.500 $, vde. C. y López, Rivadavia 633

A BAÑO, Bolívar 366, vende Rioja 1817, 10x70, sala, comedor, 4 piezas, baño, con 10.000 cédulas.

A GOMBEROFF, Directorio 3040, vde.: Remedios 3800, 4 ps.; Yerbal 4000, 3 ps.; Quirno 600, 2 ps. Directorio 3180 4 ps. plced. y otras.

A 2 C. de la ESTACION CASEROS, F. C. P., casa-quinta "La Linda", calle Belgrano 331 y Av. San Martín, de 30x72 vs., 4 p., baño, cocina, molino, árboles frutales. Por $ 8.500 vendo. Tratar Vera 624.

AV. CORRIENTES a 2 c. frente P. Centenario. Casa de renta. Calle Frías de y Av. Warnes, 8.50x43 vs., 3 p. grandes, y 5 chicas, adoq. pago, $ 6.000, se vende.

ARGENTINA DE TIERRAS DEL NORTE Av. de Mayo 631, lotes en 80 meses desde $ 8 mens. a est. Munro, Villa Adelina y Boulogne (F. C. Central Córdoba). También quintas y chacras. v10

AV. NAZCA 300. COMERC. IND., ESPEC. esquina en 2 lotes, 14x30 y 10x35, por Nazca, lic. como judicial, tiv. cond., 15 junio, con salón neg. 15x4 inst. elect. y todo implantado del acred. bar, recreo, fiambrería, conos. Munich. Flores, de los Sres. Cambiasso Hnos., adoq. pago, planos cloac. aprob., entrega llave 31 agosto cta. puede dejar $ 10.000 hipoteca, 3 años; $ 1|3 c|d. Base 35 y 20 $ v. El reemplt. sólo comp. puede fac. 600 sillas, 100 mesas, demás inst. cervecería, cómoda cont. largo 20.000, llave. v10

A PROPIETARIOS: Construyo y proyecto, lo más lujoso e importante, y lo económico garantizable, sistema más adelantado, y conveniente, obteniendo materiales a precio especiales. Consigo capital. Edifico, también: porcentaje, diferencias desde el 5%. Consultas y presupuestos gratis. Arq. F. Puig, B. Basaba 338.

BELGRANO, 11 Septiembre, Monroe, vendo casa, 5.500 $. Cacurí, Rivadavia 827.

BELGRANO, cerca de las barrancas, terrenos por mens. vdo., Miñones y Pampa

BELGRANO, calle Vidal, vendo casa en $ 2.500, Cacurí, Rivadavia 827.

BELGRANO, J. Hernández 2843, casa mod. 6 p., fondo, desocup., ant. auto. v10

BOVEDA nueva, bien ubicada, cem. Ocaso, vendo barato, Vilaró, G. Paz 771.

BARRANCAS de Belgrano, 12x65, Mendoza, 3 de Febrero, precio $ 21.000, fácil, pago, Cacurí, Rivadavia 827.

BAJOS Y ALTOS, moderna, a todo costo, 3 de estación Colegiales, buena renta, total 45.000 $, Cacurí, Rivadavia 827.

BELGRANO: Conesa y Núñez, 20x50 v., vest., 2 dor., comedor, baño moderno, $ 17.000, vde. C. y López, Rivadavia 633.

BARRANCAS de Belgrano: 12x45, ideal lote, precio $ 12.000, mitad plazos, venda Cacurí, Rivadavia 827.

BELGRANO ESQ. SAAVEDRA, casa se vende, ocupada por peluquería, en $ 48.000; tratar Lima 1300. v10

BELGRANO, Pco. Lacroze al lado de la estac. Colegiales, 4 hab., baño, cocina, cloacas y adoquinado pago, $ 16.000. S. Villalba, F. Lacroze 2488.

BELGRANO, casa moderna, por 1600 $. Congreso 3464, 3 hab., cloac. luz, tardín. El dgo. 12 a las 15. Base 4.500 $, menos 3.000 cédulas. Vasallo.

BELGRANO, preciosa casita por 1.600 $. Conesa 2960, 3 hab., cloacas, adoq. pago, el dgo. 12 a las 15.30. Base 4.500 $, menos 4.000 cédulas. Visítese.

BARRANCAS DE BELGRANO; 11 DE Septiembre 1136, petit hotel, 7 hab., jardín, todas comodidades, nuevo, muy buen construido, desocupado, de bonito aspecto, vendo con cédulas, fácil pago; puede visitarse. v11

BALLESTERO y Cía., VICTORIA 618, venden: Soler, a una cuadra de Canning, casa, 7 hab., jardín, etc., con cédulas; otras Mansilla 3331|37, sala y 7 piezas; Paraguay al 3900, bajos y altos, de renta; terrenos en Quilmes y Talleres.

BELGRANO, MUY CENTRAL, MONROE 2050 y Arcos, a 5 cds. est. tren eléctrico, 3 de Cabildo, tranvía 35 y 36 a la puerta, regia finca est. chalet, jardín, fondo, 4 hab., comedor, baño completo, agua caliente, cloacas, hall, dep. decorados. Base 12.060 $, todo a plazos. El domingo 12, a las 14.30, llave en mano. Visítese.

BRAVO BARROS Y Cía.—ADMINISTRACION de propiedades—San Martín 251. Gran casa-quinta en Villa Devoto, Asunción 3634, con frente también a las calles Orán y Mirán. 7.000 varas, con gran parque, a 5 cuadras de la estación. Chalet de dos plantas, 10 habitaciones y dependencias, cuarto de baño instalado, cochera, caballeriza y gallinero; casa para jardinero y chauffeur, con dependencias; $ 400 mensuales. v11

CAMPO en S. del Estero, 4000 hects. 3000 p. ganad., líquido, Rivadavia 5131.

CANALEJAS y Espinosa, linda casa nva., vdo. 15.000 $, pz., Rivadavia 5131.

CORDOBA Y ECUADOR, 13x25 vs., vden. Sancio y Basterrechea, Talcahuano 467.

CASA VENDO; TREILLES 2564. TRAter San José 244.

CABILDO, CONGRESO, 2 cuadra total $ 5.800, adoq. pago, vende Cacurí.

CABALLITO, Subterráneo, de altos, lujosa, $ 65.000, vende Cacurí, Rivadavia 827

C. BARROS, México, sala, 4 dor., pleno, cloacas, $ 23.000, vde. Rivadavia 632.

CENTRAL, 5 pisos, moderna, ascensor, renta, vden. C. y López, Rivadavia 633

CASA Venezuela altura Pichincha, venden A. Santiso y Cía., Esmeralda 91.

CASA moderna; sala, 4 hab., cloac., adoq., vdo. barata, en la misma, Liniers 1939.

CASA vendo, 7 hab., Lavalleja 774, tratar Corrientes 1665. v10

CASA VENDO, Canalejas 3817, tratar propietario, Inclán 3011.

CASA POR FLORESTA se vende barata, urgente, a José Conti, Bolívar 189.

CASA CHICHE, moderna, con salas vendo, con grand. facilidades, Mármol 327.

CUCHA CUCHA y Gaona, casita, 3 hab., baño adoq., 16.000, cjcéd., A. Mayo 1486

CASITA VDO. con 3 p., Avellaneda 1883, de 10x40, Sgo. del Estero 661.

CAMACUA al 300, casa mod., 300 vs., 5 habit., vende a plazos, Cangallo 875.

CASAQUINTA en Flores, vendo; tratar en la misma, Convención 1513.

CRAMER ESQ. IBERA, ideal, todo pago, precio 4.000 $, V. P. Cacurí.

CLOACAS, adoq. pago 3 piezas, sala, galería, vdo. 7.000 $ y plaz., Gaona 1735.

CASA quinta en Ituzaingó, est. chalet nueva, en cal, se liquida, 22.000 $, 1|4 parte al cont., ocas. Rivadavia 5131.

CASITA MALVINAS al 700, 3 ps., cloac., adoq. pago, vdo. 10.500 $. Spinelli, C. Calvo 4207.

CASITA EN FLORES, VARELA AL 800, 3 piezas, adoq. pago, vendo 7.500 $. Spinelli, Carlos Calvo 4207.

CORRIENTES Y Bustamante, 6 hab., dos patios, fondo, 10x10 vs., buena renta, vden. Sancio y Basterrechea, Talcahuano 467.

CASAS QUINTAS y terrenos de todos precios, en los mejores barrios, vdo., doy plazos, Sánchez, Rivadavia 863.

CAMPO sobre estación Molina, a 7 leguas San Nicolás, vendo muy barato, 120 hets. Moreno 1364, U. T. 7344, Lib.

CASITA para refeccionar, 2 de Cabildo, F. Lacroze, total 18.000 $, c. fácil., vende Cacurí, Rivadavia 827.

CAYENA y Av. Warnes. Linda casa con cloacas y luz eléctrica. Por $ 8.500, vendo urgente. Vera 624.

CASITA chiche, para novios, 2 salitas, 2 dormitorios baño, cocina completos, 2 piecitas altas, Santiago del Estero 1036.

CASA VENDO, Parque Centenario y Campichuelo, sala, negocio, 4 depart. de 3 p., 36.000, renta 400; Añasco 840.

CASITA vendo, media cuadra de Triunvirato, calle Giribone, baratísima; $ 5.500, R. Peña 392.

CHALET-QUINTA "VILLA DEL PARQUE", a una cuadra estación, véndese, facilidades pago, tratar Dmo. Mitre 459. v10

CASA A 1 C. DE Triunvirato y 2 de Alvarez Thomas, 3 piezas, cloacas, etc., vdo. 5000 $ y plazo, J. Grasso, Maipú 273. v10

CON POCA PLATA SE PUEDE ARREGLAR: casita, 3 de Cabildo, Pino; total 5.600 $, cloacas, adoq. pago, vende Cacurí; Rivadavia 827.

CASA PARA HAB., R. DE JANEIRO 882, vdo., 4 ps. y piecita, baño, comod., pesos 12.000 al cont., 4.000 ppos., Rivadavia núm. 689, escr. 29, Giordano y Marco.

CANGALLO y Montevideo, casa baja, 5 piezas y dependencias, con 79 varas de fondo, vendo 70.000 $. Dirigirse por carta, González, Tacuarí 769. v10

CASA NUEVA, en Villa Ballester, 1 cuadra estación, 4 piezas y servicio, baño, 10x55; se vende $ 12.500, tratar calle Salta 1951.

COMPRE en block para vender luego, en lotes y quintas: 10 hect. a las puertas de la capital, en Ramos Mejía, con mejoras, remata Cacurí. v2

CASITA, 3 piezas, cocina, cuarto de baño, 300 varas, para vender en $ 5.000, Timbó 2818, Pueyrredón, F. C. C. A., dirigirse Eccles, 672 Corrientes. v9

CASA RENTA, 5 depart., vendo, Venezuela 2455: renta $ 10.380 m|n anual., precio $ 105.000 m|n.; tiene $ 60.000 m|n. hip. part., ocurr. a la misma, dep. 2. v11

CASA-QUINTA EN FLORES SOBRE RIvadavia y est. Vélez Sarsfield, F. C. O., con garage, jardines, cloacas, adoq. y todas comod., 1340 varas, San Nicolás 125 al 144, esq. Flores, desupada, vde. dueño.

CHACRA TIERRA ESPECIAL, 28 HECtáreas sobre la misma estación, a 45 kilómetros de la capital, vendo en 50 mensualidades sin interés, Bolívar 136, José A. Falbo.

CHALET Casal, terrenos, en V. Urquiza.

Chalet altos y bajos, $ 17.000 y 8.000 céd.
Chalet altos y bajos, $ 46.000 mitad plaz.
Chalet altos y bajos, $ 50.000, 1|2 a plaz.
Casa 11x49, 5 habit., dep., $ 12.000, 1|3 pl.
10x42, 5 hab. dep., $ 6.500 y 7.000 céd.
12x39 5 hab., dep., $ 18.000 con facil.
10x35, 5 hab., cloac., adoq. $ 15.500.
12x39, 7 hab., frent. iglesia, $ 22.000.
15x50 Monroe, regia, garage $ 43.000.
15 casas más, $ 3.000, $ 5.000, $ con facil.
Casa-quinta en Libertad, altos y bajos, 6.000 v|c, costó $ 27.500, por $ 15.000.
Casa-quinta en Escobar, por $ 11.000.
Terreno Triunvirato 10x60, adoq. p. $ 25 v.
Terreno frente est., 20x52, adoq. p. $ 21.
Mendoza y Baro, 11x50, adoq. p. $ 13.50
En Belgrano, R. 17.000 v|c adoq., $ 13 v.
Vden. Litrusso y Cía., Baunes 2694, G. Urq.

DE LUJO, NUEVA, SIN ESTRENAR, casa, hall, escr., 3 dorm., comed., baño, cocina y hab. de serv., Pco. Lacroze y Conde, G. Villalba, F. Lacroze 2488.

DOS LOTES TERRENO, GUAYRA Y Alspurúa, V. Urquiza; transf. libreta por mitad, 23 meses pag., Lavalle número 1485, de 12 a 19.

E. RIOS, centr. vdo. urg. a y b.; otra 12.500 v. tr. Magaldi, Florida 23, de 14-18. v9

EN VILLA DEL PARQUE, Terrenos en mens. Bacigaluppi, S. Martín 56.

EN CASEROS, cerca estación, 10x40 vs., 2 h., coc., mat. reg. $ 3.600, Gascón 1877

EN RAMOS Mejía, casa-quinta 4000 v., 5 h., mucho com., $ 95.000, fac. A. Mayo 1486.

EN FLORES, casa chiche, calle Terrero 1175 y Av. Gaona. Sala, 3 p., vestíbulo, cloacas, $ 8.000, se vende.

EN SAN ISIDRO, VENDO CASA 3 piezas, cocina, baño, galpón, caballeriza, molino, parral, frutales, 12x50, $ 7.000, Contreras 231, F. C. C. A., Segovia.

ESPLENDIDA casa fam., moderna, desocupada, vende, Miró 475; fac. pago.

ESTACION COGHLAN, ENFRENTE, linda casita, total 13.500 $, con 5.000 contado, Cacurí, Rivadavia 827

EN FLORES VENDO 2 TERRENOS CENtrales en 36 mensualidades, sin interés. Bolívar 136, José A. Falbo.

EN VICENTE LOPEZ. Sobre la misma barranca, 2 lotes a $ 3.70 v. c. ¡Un regalo! Bacigaluppi, San Martín 56.

ESTANZUELA formada, por 7.500 h., a 5 leguas de Leandro Corral, 1.053 hect., remate judicial, V. P. Cacurí. v9

EN COLEGIALES, CONESA 831, UNA cuadra estación, vendo lote 10x27, adoquinado pago, 5a. parte contado, resto dieciocho meses, sin interés, dueño Charcas 2917.

FEDERICO LACROZE p|Cabildo, est. Colegiales, gran casa moderna, lujosa, vende Cacurí, Rivadavia 827.

FLORES, Pergamino 178, llaves en mano, con cloacas, adoquinado, luz ambutida, recién pintada, 3 hab., baño cocina, vendo directo en $ 17.500, parte mens. v9

FLORES, VDO. NAZCA 871, 10x38, CON 3 hab., cloacas; Directorio 3024, 10x37, 4 hab., cloacas; otras muchas con céd. y fac. Tr. Nazca 421; A. González. v9

GOYA 760, San Matías 4951, 3 y 8 peas, remata Leone y Reigosa. Los avisos.

GRANJA EN LUJAN, SOBRE estación, vendemos campito en Luján, sobre estación, Nazar y Hernández, Cangallo 566

HUMBERTO I, Gral. Urquiza, regia casa, dueño del vdo. Rivadavia 632.

HOY, PIDA PROSPECTOS DE MIS remates del domingo; T. A. Vinelli, San Martín 345.

IDEAL UBICACION, NOTABLE CASA, piso, próxima Cabildo, 12x37, cédulas y plazos, Cacurí, Rivadavia 827.

JARDIN, 4 piezas, etc., 10 por 50, precio 7.800 $, Maldes y Viola, verdadera ocasión, Cacurí, Rivadavia 827.

LA UBICACION PREFERIDA, Rivadavia al ocho mil, muy próximo, vendo amplia propiedad de buena renta, especial para industria, informes y tratar, Corrientes 3864, bazar.

MORENO por E. Ríos, 1a70, de mucha renta, vde. Rivadavia 633.

METROS 12x43, DOS DE CABILDO AL 300, $ 8.700, vde. Cacurí, Rivadavia 827.

MENDEZ de Andes y Caballito, casa nva. 10x54, vdo. 21.500 $, Rivadavia 5131.

MERLO 3129, sala, 3 hab. cloacas, 5000 céd. y 8080 $, vde. Calvaroso y López, Rivadavia 633.

MAGNIFICA casa, Sáenz Peña 1540; frente a plaza Garay y a 4 c. plaza Constitución; amplia; llave en mano, vd.

MARCIALES Y GONZALEZ Lavalle 1161 U. T. 666, Libertad

En venta particular:

Sobre Rivadavia 10400, 10x30, 3 habitaciones, $ 4.000 y $ 3.500 a plazos.

Rivadavia y Esteban Bonorino, casita nueva, 3 habitaciones, cloacas y adoquinado pago, $ 6.000 y $ 6.000 a plazos.

Nazca y Avellaneda, 10x65, 8 habitaciones, cloacas y adoquinado, $ 2.000 y $ 7.000, a plazos.

Avellaneda y Terrero, casa moderna, sala y 3 dormit., cloacas y adoquinado, $ 9.000 y $ 6.000 a plazos.

Santa Fe y Uriarte, 3 salas, 4 dormit., cloacas, $ 28.000, mitad a plazos.

Paseo Colón al contado y mensualidades de $ 40 Bautista Alberdi y Martínez Castro, 3 habitaciones, cocina, etc.

Varela y Directorio, sala, 3 dormit., $ 6.000 y $ 7.000 a plazos, Medrano y San Salvador, casa chiche, sala, 3 habit., cloacas y adoq., $ 6.000 y $ 6.000 a plazos.

Federico Lacroze y Conde, 10x40, 3 dep., adoq. pago, $ 5.000 y $ 5.000 a plazos.

Catamarca y Garay, 2 salas, 3 habitaciones, cloacas, adoq., $ 10.000 y $ 7.500 cédulas H. H. N.

Bulnes y Santa Fe, 5 salas, cloacas, adoq., $ 15.000 y $ 5.000 cédulas.

Córdoba y Bulnes, sala, 3 dormit., terraza, cloacas, adoq., $ 14.000 y 5.500 cédulas.

Rivadavia y Gascón, sala, 2 hab., cloacas, adoq., $ 5.500 y $ 2.500 a plazos.

Rivadavia al 9600 10x40, comedor, 3 hab., $ 6.000 y $ 4.000 a plazos.

Sobre Laguna y Directorio, 10x30, 3 p., adoq. pago, $ 3.500 y $ 3.500 a plazos.

Avda. San Martín y M. Dinero, 4 hab., cloacas y adoq., $ 8.000 y $ 6.000 a plazos.

Colombres y San Juan, casa nueva, 10x30, sala, 3 hab., cloacas y adoq., $ 10.000 y $ 8.000 a plazos.

Paraguay y Medrano, sala, 3 hab., cloacas y adoq., $ 10.000 y $ 3.000 a plazos.

Rivera y Acevedo, 2 salas, 3 piezas, cloacas y adoq., $ 4.000 y $ 6.000 a plazos.

Triunvirato al 1100, 2 salas y 3 hab., cloacas, $ 7.000 y 4.000 cédulas, H. N.

Gaona al 700, 20x80, 4 habit., cloacas, etc., $ 6.000 y $ 5.000 cédulas, H. N.

Pco. Lacroze, 2700, sala, 3 hab., adoq. pago, $ 10.000 al contado y $ 8.000 a plazos.

Sobre Avellaneda al 1600, 12x39.80 metros, 1 hab., adoq. pago, $ 6.000 y $ 10.000

Juan B. Alberdi y Membrillar, 1.300 v. c., $ 8 hab., a $ 22 v. c.

Paraguay y Coronel Díaz, casita de 3 piezas, cloacas y adoq., $ 3.500 al contado y $ 6.000 en mensualidades.

Catálogos gratis entregamos personalmente, con 3.000 casas. Lavalle 1161. Marciales y González.

NARDO Y ANTONUCCI, S. Juan 1780, of. casas baratas, cualq. radio cap. v10

OBLIGADO, 1 de Cabildo, 17.500 $, incluso cédulas, 10x40, vende Cacurí.

OLLEROS, Avenida Vértiz, 20x50, dos casas, vende Cacurí, Rivadavia 827.

O'HIGGINS Y OLAZABAL, 50x50, CASA quinta en pleno centro de Belgrano, 8 habitaciones, gran jardín; muchas comodidades, barato, vde. Cacurí, Rivadavia 827.

PIDA Vd. la casa que necesite comprar a Leone y Reigosa, Rivadavia 1136.

PARTICULARMENTE vendo petit hotel por Callao y Corrientes, Venezuela 2664 v9

POR $ 38.000 incl. 10.000 céd., casa, vest., sala, com., 5 h., clo., ad., Castro pas. Garay. Un reg. Bacigaluppi, S. Martín 56

PETIT HOTEL 11x55, AL LADO CAbildo, amplio y valioso edificio, jardín, gdes. patios, Cacurí, Rivadavia 827.

PASO 356|58 esquina Valentín Gómez 3805. De negocio y familia. Renta $ 300 al mes. Urg. s. $ 16.000. A plazos.

POR $ 30.000 VENDO CASA ESQ., NEG., comod. flia., fte. tmix. piedra, cloac., elect., adoq. pago. Velasco 533, sin corr.

PAMPA, ALLA EN LO ALTO, SOBRE estación R., 18x70, espléndido chalet, rodeado de jardines, notable vivienda, vdo. Cacurí, Rivadavia 827.

PARA RENTA, nueva, al lado de Cabildo, dividida en 2 casas, produciendo 4.200 anual, precio 45.000, mitad plazo, con 7 1|2 o|o; es ocasión; Cacurí; Rivadavia 827.

QUINTA a 1 1|2 c. est. Temperley, vendo en 90.000, vale 200.000 pesos; Moreno 1364, t. 7344, Lib.

R. L. FALCON 3803, 5 ps. con muchas fac., vdo., veria de 9 a 11 y de 15-17.

RIVADAVIA, Medrano, amplia casa vendo urg. facilidad. Cacurí, Rivadavia 827.

RIVADAVIA, AZUL 387, NUEVA, EN cal, 10x50, facilidades, vendo urgente.

RECOLETA, SE VENDE TERRENO 2.30x 2.33 metros, cerca entrada principal; Potosí 3858, 13 a 13.30. v10

REYES VIDE, PARAGUAY Y ARGUIBEL 2 p., com., 10x30, 9000 $, 6000 céd.; Bilinghurst, s., 4 p., vestib., 10x25, $ 16.000, 11.000 céd.; Medrano 600, a., 7 p., 35.000 contado, 10.000 céd., Rivadavia 863.

SE VENDE un lote de terreno, Serrano 636, tratar en el mismo, urgente. v9

SAN PEDRITO, Rivadavia; base 6.000 $, todo, en cuotas, Los remates Cacurí. v9

SOBRE estación Colegiales. Casa con garage, por $ 26.000, incluso 9.500 cédulas, Bacigaluppi, San Martín 56.

SOBRE $ 11.000 incluso 7.000 cédulas, Lezica 4483, 10x46 vs., 4 piezas y dependencias.

SE VENDE terreno con casas viejas; 60 por 46; Gallo y Sarmiento; tratar calle Agüero 63. v9

SERRAO y Cía. Alberti 148; 9 hab. prin., $ 37.000, $ a plazo. Rivadavia 714, U. T. 30, Av.

SERRAO y Cía.: Alberti 848, 11x30, sala, esc., 5 hab., 23.000 $ a largo plazo. Rivadavia 714.

SERRAO y Cía.: Salguero y Av. Alvear, terreno 12x46, 52 $ la v. c., Rivadavia 714, U. T. 30 Av.

SERRAO y Cía.: Paraguay esq. Fitz Roy, 3 salas, cloacas y adoq., 11.000 $ a plazos, Rivadavia 714.

SERRAO y Cía. Villa Urquiza, 1 c. del 93, casa ideal, 4 hab., 16.000 $ a plazos; Rivadavia 714.

SERRAO y Cía.: Amenábar 135, 10x61, 4 hab., adoq. pago, regalo, 12.000 $; Rivadavia 714, U. T. 30, Av.

SERRAO y Cía.: Costa Rica 5371, 10x35, 4 hab., galería, adoq., 15.000 $ plazos; Rivadavia 714.

SERRAO y Cía.: Martín Castro 1240, 10 x 77, 4 hab., galpón y ent. carro, 3500 pesos al contado y pl.

SERRAO y Cía.: Charcas y Azcuénaga, 10x46, refacción., 45.000 $ a plazos; Rivadavia 714.

SERRAO y Cía. En Ciudadela, Pueyrredón 323, 4 hab. y dep., 4000 $; Rivadavia 714.

SERRAO y Cía.: Deán Funes 517, 12x60, 7 habit., 42.500 $ plazos; Rivadavia 714, U. T. 30 Av.

SERRAO y Cía.: Heredia 988|40, 10x55, sala, com., 4 hab., 4000 $ al contado y 6000 a plazo; Rivadavia 714, U. T. 30 Av.

SERRAO y Cía.: Junín 406, altos y bajos, 10x40, mod., 100.000 $ c. céd.; Rivadavia 714, U. T. 30, Av.

SERRAO y Cía.: Villa Urquiza, Mendoza 3743, 20x50, 5 hab., 16.000 $ a plazos; Rivadavia 714.

SERRAO y Cía.: Villa Devoto, casita ideal Nueva York 4762, 6000 $ a plazos; U. T. 30 Av.

SERRAO y Cía.: Paysandú 1473, 10x50, 4 hab., galería, adoq., 11.500 $, 1|2 a plazos; Rivadavia 714, U. T. 30 Av.

SERRAO y Cía.: Almaceneros: esq. ideal, Méndez de Andes y Granaderos, desocup., 16.000 $ a largo plazo.

SERRAO y Cía.: Fitz Roy y Rivera, 2 casas, ideal para novios, 15.500 $, 11 cédulas; Rivadavia 714, U. T. 30, Av.

SERRAO y Cía.: en Caballito: tr. 44 y 25 al frente, 367 v. c., 4 hab., galería, adoq., 15.000 $; Rivadavia 714, U. T. 30, Avenida.

SERRAO y Cía.: en Belgrano: casa-quinta, Vidal 1800, 1000 v. c., 8 hab., pesos 40.000 a plazos; Rivadavia 714, U. T. 30 Avenida.

SOBRE las Avdas. Triunvirato y Canning, linda casa, calle Monte Dinero 286 y Av. Warnes, Sala, 2 h., comedor, baño, cloacas y adoq. pago, vendo $ 6.500.

SE VENDE ESTABLECIMIENTO INSTAlado con máquinas, 3000 varas edificadas altos y bajos y 3000 de terreno, en lo mejor de Núñez, a 2 cuadras de la estación, 1|2 de Blandengues, adoquinado pago y cloacas, a plazos, urgente, Manuela Pedraza 1679, de 8 a 17.

TERRENO esq. Gaona, Argerich, vendo urgente; Cacurí, Rivadavia 827. v9

TERRENO ALVAREZ THOMAS Y Achá, vendo; Catamarca 1356. v9

TERRENO sobre Avda. Gaona vendo, fac., sin corredores, Espinosa 2211.

TERRENO esq. 15x34, Bogotá y Amambay, v. bar. 48 meses, Rivadavia 5131.

TERRENO G. BOCAYUVA Y GARAY, 400 v., vdo. 10.50 $ v|c., 48 m., C. Calvo 4307

TERRENOS VENDO 35 $ POR MES EN lo más alto de la capital, tratar Arãoz 2574, Figueroa.

TERRENO a 3 c. sub. Caballito, 10x67, adoq., $ 16 v|c., 3a. parte contado, vden. Calvaroso y López, Rivadavia 633.

TERRENO Guatemala y A. Arguibel, 11.56x54 v., ad. urg. vdo. Rivadavia 633.

TERRENO ubicado en avenida Boyacá, 3 cuadras Rivadavia, 11x65, ideal para palacio, véndese 35 $ vara, pichincha, trato directo; Costas, Santa Fe 1580.

UNA pequeña estanzuelita en Villa Mercedes, remata Cacurí, con cédulas. v9

VENDO CASA, 15x45, Arribeños, esq. Belgrano, Cacurí, Rivadavia 827.

VENDO CASA MODELOS, PRECIO RED. Rivadavia 971. v9

VIDAL AL 700, 3 PZ., 10x30, VDO. 13.700 $, Spinelli, Carlos Calvo 4207.

VENDO casita, Uruguay 866, Pobladora, tratar Agüero 436, Avellaneda. v10

VICTORIA p. Colombres, buena casa, 8 h., 10x40, 15.000 céd. Rivadavia 633.

VENDO a 5 cuadras estación Muñiz, F. C. P., dos hectáreas tierra muy linda. Moretti, Corrientes 459.

V. URQUIZA, LA MEJOR ubicación comercial, calle Baunes frente a teatros, local y casa familia, con fac., vender urg., Luis A. Sivori, Uruguay 536. v11

VENDO EN PALERMO DOS CASAS nuevas, lujosas, con todas las comodidades deseables, es lo mejor que puede ofrecerse, una verdadera ocasión, con cédulas y facilidades; tratar Uriarte 1712.

ZABALA, CABILDO, incluso cédulas, total 25.000, vde. Cacurí, Rivadavia 827.

ZARATE: Pidan planos de las 130 bts. que remata V. P. Cacurí. v9

COMPRA de CASAS, CAMPOS y TERRENOS

COMPRO casa, 3 a 4 hab., Caballito a Floresta, hasta $ 12.000, Azul 67. v9

COMPRO 15 lotes terreno, oper. rápida, Aráoz 2574, Figueroa.

CASAS en todos radios, necesito; Luminí y Mirlas, Maipú 187.

COMPRO CASA o terreno, cerca Corrientes, Aráoz 2574, tel. 1373, P., Figueroa.

CASA hasta 80.000 $, cerca Rivadavia, compramos, s. corredor, Rivadavia 632

COMP. CASAS para familias, tod. prec., contesto en seg., Sánchez, Rivadavia 863

COMPRO CAMPO, PROV. Buenos Aires; Moreno 1364, U. T. 7344, Lib.

COMPRO CASITA, TRES PIEZAS o terreno chico, radio Flores, ofertas A. C. M., poste restante.

COMPRO TERRENO DE 800 VARAS O más, en calle Nasca de Gaona a Jonte o alrededores, tr. Argerich 1346. v9

COMPRO casa de renta, central; hasta $ 350 mil; prefiero con cédulas. Detalles Montes de Oca 1677.

COMPRAMOS casitas y terrenos por Flores, Caballito, Belgrano, Palermo y V. Urquiza, ofertas Rodríguez Peña 26, 2 a 19.

CASA junto a las Avenidas Belgrano, Independencia o San Juan, de Jujuy a E. Ríos, hasta 60.000 $ urgente se compra, Bacigaluppi, San Martín 56.

DESDE BELGRANO hasta Martínez compro casa desocupada, hasta 12.000 $, parte al, y urgente, Of. Cabrera 4716. v11

MAR DEL PLATA, compro casa baja o de altos, radio Santa Fe a San Luis, dentro avenida Luro y Belgrano, se trata directamente con el comprador, Anchorena 933, de 14 a 17. v9

NO PIERDA TIEMPO: Confíe la venta de su casa a Leone y Reigosa, Rivadavia 1136.

REMATEN sus casas, terrenos y campos por C. A. Figueroa, que obtiene los mejores precios; operaciones rápidas; Aráoz 2574, U. T. 1373 Palermo. v10jn

SERRAO y Cía., RIVADAVIA 714, U. T. 30, Avenida, le venderá su casa, campo o terreno sin gastos, casa seria y de responsabilidad, tenemos muchos pedidos serios, tasación gratis.

SE DESEA COMPRAR UNA FRACCION de campo, valor de 65 a 75.000 $, en cualquiera de los partidos siguientes: Cañuelas, Merlo, Lobos, Casares, en línea F. C. Midland, no más lejos de 3 leguas de estación o pueblo, se pretende buen campo, dirigirse por carta a J. B., agencia LA PRENSA, Bolívar (F. C. S.). v13

PRESTAMOS E HIPOTECAS

AL 6 o|o DA DINERO EN HIPOTECA Eudoro Parodi, 25 de Mayo 150. v14

AL 6 o|o doy 1.000 a 100.000 $, de 1 a 20 años, Gonzáles Videla, 25 Mayo 140 v9

A BAJO interés doy dinero en hipoteca, rápido, A. G. Samería, Jujuy 1332.

A CORTOS y largos plazos presto $ 3, 5, 10, 15 y 50.000 $. Rodr. Peña 16.

A 1a. 2a. HIP. Y TESTAM. doy cualq. suma, Maipú 284, dep. 2, Gouvert. v9

A JOSE GRASSO, pida dinero en hipoteca desde 2000 $; Maipú 273. v31

A COMERCIANTES PRESTO, SOLA firma: Bolívar 173, de tarde, escrit. 1.

A INTERES bajo damos dinero en hipoteca, A. Santiso y Cía., Esmeralda 91.

AL 7 o|o en 1.a y 9 o|o en 2.a hipoteca, sobre casas y campos, pidan a T. A. Vinelli, San Martín 345, 1881, Av. v10

A DEMARCHI Co., facilitan 1.000 $ a 1.000.000, desde el 7 o|o en 1as. y 2as. hipotecas sobre casas y campos, capital y provincias a cortos y largos plazos, con o sin amortización, acord. hasta el 80 o|o de su valor, oper. breves, Av. de Mayo 1365.

A. BUGANEM Y Cía., tienen para colocar en hipotecas partidas desde $ 1.000 a $ 500.000, a plazo fijo, o con amortización mensual de capital e interés, no cobran primas ni anticipos, contestación inmed., Av. de Mayo 963, U. T. 3575 Riv. v10

COMERCIANTES, propietarios, facilito dinero con 25 o|o amort. trimestr., T. A. Vinelli, San Martín 345, 1881, Av. v10

DINERO SOBRE mercaderías y propiedades, escrit. No. 3, Lavalle 636. v9

DANIEL DEMARCHI tiene para dar en hipoteca, cualq. suma, Piedras 75. v10

DINERO sobre hipotecas, empleados y comercio, Lavalle 1282, escr. 8, 15 a 20

DOY $ 100.000 o fracción al 8 o|o siprop. central, 25 de Mayo 130; Sabatino.

DOY $ 5.000, en 1a. hipoteca, datos por carta, casilla correo J. B., sucursal 55

DINERO disponible: hipot., const., testamentarías y noz., a bajo interés. Demaría, Suipacha 323. Solución rápida. v10

DESCUENTOS bancarios, recom. nuestr. gestiones por su eficacia, rap. y discr., Risso Patrón y Cía., San Martín 424. v20

EN HIPOTECA, AL 8 o|o., DOY $ 12.000; Lavalle 384.

GUARAGNA, Victoria 576, damos en hipoteca, cualq. suma, interés módico.

HASTA 500.000 $ ofrezco a buena firma, sin hipoteca; carta C. Correo 212.

HIPOTECAS en efectivo y céd., tram. rap., 25 de Mayo 394, T. Franco. v12

HIPOTECAS: Antes de tratarlas con otros intermediarios, le conviene consultarnos, Risso-Patrón y Cía., S. Martín 424. v20

NECESITO 10.000 $. en 1a. hipoteca, o|o, bien garantido; Independencia 3967

OPERACIONES hipotecarias: Tengo mucho dinero, Cacurí, Rivadavia 827. v10

PARA HIPOTECAS tengo mucho dinero; Cacurí, Rivadavia 827. v11

COMPRA Y VENTA DE CARBON LEÑA Y PETROLEO

CARBON, leña astillada y para calefacción, precios sin competencia; U. T. 1196, Barracas. v10

CARBON quebracho fuerte, 10 $ los 100 kg., embols. y a domicilio; pedidos U. T. 826, Barracas. v11

CARBON DE PIEDRA INGLES, para cocina se vende en la Cía Norte Americana a $ 60 los 1.000 ks., los 1.000 ks. de fragua a $ 62, los 1.000 ks. de Cardiff $ 60, los 1.000 ks. carbón de leña fuerte $ 38; los 100 ks. de carbón de leña fuerte $ 11; los 100 ks. de coke de gas, $ 10, U. T. 387, Mitre, Victoria 2872.

LEÑA algarrobo, seca, tipo panad., $ 37 tonel., Castro Barros 86. v10

LEÑA ESPECIAL PARA COCINA y caldera, a $ 46 los mil kilos, vendo, Gral. Paz 547, U. T. 1867 Belgrano. v9

PERMUTAS

ESQ. NEG. sobre Avda. permuta por casita o ter. otral., Achával 317.

PERMUTO casa por bóveda, Recoleta, det. S. E., San Juan 2527. v9

POR TERRENO bien ubic., perm. casa en Flores, otr. en Liniers, Azul 67.

SE PERMUTAN POR TERRENOS, AUtos, mercaderías, remolcador, casco hierro, de 25 HP, máquina alta y baja presión, tratar Callao 11.

ARRENDAMIENTO DE CAMPOS Y NEGOCIO DE HACIENDAS

ARRIENDO 10 MANZANAS DE TIErra, distancia 30 cuadras de González Catán, con casas y árboles frutales, trat. Constitución 2266, depto. 12, capital. v9

CAMPO en Magdalena se arrienda 40 hectáreas a 25 cuadras de la estación kil. 182, F. C. S., tratar Defensa 188. v9

CAMPO EN LUJAN, ARRENDAMOS 370 ha., vendiendo el tambo, Nazar y Hernández; Cangallo 666.

DESEO ARRENDAR CAMPITO DE 5 A 10 cuadras para verduras en línea de F. C. S., hasta Burzaco, dirigirse a Sakugawa, Constitución 6933, ciudad. v10

EN ARREND., 300 ha., en Giles, ofrecemos, Nazar y Hernández, Cangallo 566.

SOBRE GOROSTIAGA DOY EN ARRENdamiento 70 hects., de avena por 4 meses; A. Althaparro, B. Mitre 519.

SE ARRIENDAN 1.100 hect. en el partido de Dolores, a 3 y 4 leguas de dos estaciones, población, molinos, divisiones, etc.; datos, Pavón 1204, de 14 a 17. v9

TAMBO CON POSICION, 400 PIEZAS y 370 ha. campo, ofrecemos en Luján; Nazar y Hernández; Cangallo 666.

COMPRA Y VENTA DE ALHAJAS Y PIEDRAS PRECIOSAS

ALHAJAS vende grande facilidad a todo el mundo. El Ideal, Azcuénaga 725. v18

ALHAJAS, brillantes, paga más que nadie "La Confianza", Sarmiento 811. v21

ALHAJAS, brillantes, perlas, pagamos mucho, Sarmiento 821, 1er piso. v15

ALHAJAS, brillantes, perlas, pago mucho, Corrientes 910, La Perla. v20

ALHAJAS, BRILLANTES, compro y pago bien. "El Tibidabo", Cerrito 873. v25

ALHAJAS a 20 MESES vende "La Comercial" a los comerciantes, propietarios y empl. en gral., Av. de Mayo 1034. v13

ALHAJAS, brillantes, perlas, chafalonía, oro y platino compramos al más alto precio. Venta alhajas ocasión. Consulten precios, San Martín 140. v14

ATENCION! ANTES DE VENDER SUS alhajas consulten M. Stephen, paga más que cualquiera. Ojo! las saca también del empeño y se las compra, Sarmiento 459, piso 4o., escritorio 8, U. T. 5275, Av. v23

LA DIAMANTINA, Suipacha 521, compra relojes, brillantes y perlas, va a domicilio, U. T. 5940, Rivadavia. v11

COMPRA DE MUEBLES, ROPAS Y OBJETOS VARIOS

ANGEL, Compro muebles, pianos, obj., Tucumán 2822, U. T. 4649 Mitre. v11j

A. SIMON, compro 35 $ trajes, muebles, U. T. 4985, Mitre; Ombú 436. v3julio

ARIS compra moblajes sueltos y pianos, U. T. 3193, Mitre, Corrientes 2853. v10jn

ALBERT, Corrientes 1763, muebl., pianos, etc., compro; U. T. 6444 Lib. v10

A. JACOBO, 35 $ pago trajes, mueb., U. T. 5163; Mitre; Lavalle 2183. v11jn

A 35 PAGO TRAJES, 65 muy usados, U. T. 5555, M., Ombú 412, Gregorio. v20j

A. SIMON, compra muebles, pianos, obj., U. T. 6373, J., Anchorena 1421. v10

A $ 35 pago trajes, usados 65, objetos, U. T. 5424, Mitre. Mauricio, Ombú 555. v34

A $ 35 PAGO TRAJES y muebles, U. T. 4217, Mitre, Ombú 417, Samuel. v11

ATILIO, Corrientes 2018, muebles, pianos, etc., compro, U. T. 4932, Lib. v10

ANGEL, compro muebles, pianos, obj., U. T. 4914, Juncal, Córdoba 2849. v10

ALTO PRECIO, muebles, pianos y ropa, Andes 376, U. T. 5527, M., Enrique. v10

ALTO pago muebl., pianos y objetos, Ich. Triunvirato 248, U. T. 2048, M. v10

AYACUCHO 886, U. T. 3537, Lib., compro pianos, muebles, Miguel. v9

A. JOSE, Libertad 415, U. T. 1608, Lib., pago hasta 80 p. trajes usados. v11

A. JORGE, compra muebles, pianos, U. T. 7528, Libertad; Corrientes 1580. v11

A. WEISS, compra muebles, pianos, ropa; U. T. 5843, Mitre; Larrea 591. v11

A. DEL 35 $ trajes, hombre, señora, muebles, U. T. 5952, Mitre, Larrea 535. v11

A. ERNESTO, U. T. 4641, Mitre, compro mueb., pian., ropas; V. Gómez 3445. v10

A. BIEGMAN, Corrientes 2363, U. T. 5270, M., compra muebles, pianos, objetos. v17

A. 3461 LIB. COMPRA MUEBLES, PIAnos, Azcuénaga 941, Mauricio. v11

A. CARLOS; comp. mueb., pian. y objetos, Tucumán 1025, U. T. 771, Lb. v11

A. PEDRO, compro muebles, pianos y obj. San Juan 1090, 1o., U. T. 236, B. O. v18

A. SIMON, U. T. 6553 Mitre, compro muebles, pianos, objetos; Paso 257. v12

ALTO! Pago por muebles, pianos, ropa, U. T. 6996, Lib., Lavalle 1246, Jaime. v15

AL MEJOR precio compro moblajes y varios, M., Uruguay 411, U. T. 1163, L.

ADOLFO: 75 traje usado, 45 objetos; U. T. 2658, Lib. Lavalle 1177.

MOBLAJES COMPLETOS, COMPO; M. Bono; Maipú 257. v14jun.

INSTALACIONES Y ACCESORIOS PARA NEGOCIOS

ARMAZONES, (mostradores, almacenes, fideeras, estant., b., E. Ríos 238, v10

ARM., farm., cafés, cig., escrit.; Carpintería Italiana, Sarmiento 1316. v11

ARMAZONES, mostradores, estanterías, inst. farmacia, bar., E. Ríos 675, v10.

ARMAZONES, mostrad. farmacias, instal. barato; Mmé. Mitre 1870. v9

ARMAZONES botica, café, barato, carpintería italiana, Corrientes 1852. v10

ARMAZONES, mostradores estaño, fiambreras niqueladas, sillas, mesas, balanzas, básculas, fideeras, zócalos, puertas cancel, máquina express y útiles para negocios ocasión, B. Mitre 2269. v10

ARMAZONES, MOSTRADORES, ESTAño, cortadora de fiambres V. B., billares N. A., vitrinas, zócalos, canceles, heladeras, fideeras, fiambreras, divisiones, mesas, sillas, balanzas, básculas, caja hierro, escritorios, muebles y útiles sueltos de negocios, vendo, Pueyrredón 555. v10

ARMAZONES, mostradores, paneras, zócalos, puertas cancel, billares, máquina café, vitrina, fiambreras, molinillos, cortadoras fiambres, divisiones, básculas, balanzas, mesas, sillas y cualquier mueble y útiles para todo negocio vendo ocasión, casa Spina; Corrientes 1427. v11

ALFONSIN, Sarmiento 1646. Hay todo. Armazones, mostradores, estanterías, mesas, sillas, vitrinas, billares, zócalos, canceles, balanzas fideeras, paneras, tablques, cajas hierro, escritorios, dormitorios, comedores, muebles, confiterías, bars, almacenes, panaderías, lecherías, cigarr., peluquerías, zapaterías, farmacias. v9

INSTALACIONES taller niquelado, se venden, o por sep., Constitución 2717. v10

INSTALACION reg. de cedro, con tres vidrieras, apropiada para diversos ramos de negocio, especialmente para almacén, vendo, Rivera 1765. v10

MOSTRADORES y armazones de cedro, con divisiones de vidrio, para oficinas o Bancos y una instalación de luz eléctrica, se venden; 25 de Mayo 174, veríos de 10 a 12 y de 14 a 17.

OJO PELUQUEROS! Siempre a comprar los muebles a la fábrica de Falliveno, solid. y barat., Belgrano 2328. v9

OJO; PELUQUEROS: Instalaciones completas, con todos los muebles, para trabajar 2 oficiales, liquidamos a $ 140, Dosantti y Mendía; Montevideo 184. v9

SE VENDE mostrador, bancos y mesas; Gascón 1299. v9

SE VENDEN 3 toc. de peluquería, con 2 sillas y lavatorio, Constitución 3970 v9

SE VENDE una gran estantería, mesas, escritorios o instalaciones eléctricas. Tratar Alsina 1037. v11

VENDO 4 TOILETTES Y UN LAVATOrio para peluquería; Pedro Goyena 144.

VENDO INSTALACION MODERNA, cedro lustrado color caoba, para zapatería, tienda, sin uso, 30 m. por dos y 20 de alto, Paraguay 3257. v8

COMPRA Y VENTA DE NEGOCIOS

ALMACEN vendo o permuto, ver Juan Solari, balanc. público, Moreno 2200 v20

ALMACENCITO se vende en globo o a balance Uspallata No. 847. v9

ALMACEN bueno en Barracas, único, a prueba vde. Ardáiz, Talcahuano 337. v9

ALMACEN vendo, con 20 años existencia, poco alquiler, Arévalo 3280. v10

ALMACEN vendo, con buena clientela, Quesada 4399 y Machain. v9

ALMACEN vdo. c. conat. urg., 2.000 $, tr. Magaldi, Florida 23, de 14 a 18. v9

ALMACENES de cualquier capital vendo o compra Franc. Bianchi, Moreno 2651

ALMACENCITO se vende, inmejorables condiciones, c. familia, Laguna 1196. v10

ALMACEN bueno, único, arma. casa, poco alquiler vde. Giunta, Alberti 1059.

ALMACENES y cafés buenos, vendo o permuto; Alsina 689, J. R. Campos. v18

ALMACEN y bar el mejor del Sur, vendo; Alsina 480, J. R. Campos.

ALMACEN único, 4 esquinas, armazones, casa, capital 6000 $, trabaja mucho, comod. familia, Victoria 1970, Pascual. v11

ALMACEN de comestibles, trabaja de 6 a 7 mil $ mens., vendo, único 4 esquinas, datos, Corrientes 4679. v11

A VENDER su negocio particular, sin gastos, ocurran Lavalle 1141 o llamen por teléfono 2634 Lib., Corrado.

COMPRA Y VENTA DE NEGOCIOS

ALMACENES varios muy buenos, de todos capitales, vendo, Lavalle 2335.

ALMACEN único, poco capital, con facilidades, vdo. García, Pueyrredón 1300

ALMACENES, cafés, rest., hoteles, cualquier ubicación y capital, ofrece su sinnúmero Piazza; Tucumán 877.

A... cio, ... DESEA VENDER SU NEGOcio, vea a Sancio y Fernández; calle Talcahuano 467, U. T. 6773, Lib.

ALMACEN y bar, soberbio, despacho bebidas, alquiler módico, cap. 25.000 $, ganancia sorprendente, vende Costas; Santa Fe número 1580.

ALMACEN y casa de comida, único trabaja lo que quiere, 20 años el mismo dueño, vendo a prueba; García, Pueyrredón 1200.

ANTIGUA peluquería, cigarrería, lotería y salón de lustrar, con teléfono, etc., en el foco de los teatros, vendo urgente; Cacurí, Lavalle 1452, de 14 a 18.

ALMACEN, DESPACHO de bebidas y fiambrería, lo mejor de Barracas, casa antigua y acreditada, buena clientela, casa independiente, para familia, buen contrato, referencias Cangallo 315, esc. 146. v9

ALMACEN COMESTIBLES, bebidas y sus anexos, impte. zona agrícola ganadera, a 2 horas de la capital, F. C. S., poco capital, grandes utilid., venta forzosa a prueba, fácil, datos Bmé. Mitre 2109, Quintana.

BUENOS ALMACENCITOS y despensas vde. Giménez; datos Reconquista 412.

BAZAR VENDO, POCO CAPITAL, C. Pellegrini 543.

BIOGRAFO COMPRO HASTA 20.000 PEsos. Ofertas y detalles por carta; Manuel Torres; Paramaribo 1350.

BAR y billares, esq. regia, salón estupendo, contrato 3 años, neg. óptimo, vendese 32.000 $, Costas; Santa Fe 1580.

CIGARRERIA, librería, local 4 piezas, alquiler 100 $, vdo. 1.500 $, Belgrano 1868

CASA PENSION, 10 pzas., cerca Corrientes y Uruguay vdo. 2.500 $, Belgrano 1868.

CARNICERIA en 1.800 $, vdo., desp. 150 ks., alq. 60 $, ocasión, S. Peña 239.

CAFE restaurant vendo 3.800 $, vale doble, ver Giménez, Reconquista 412.

CAFE y billares, importante, vendo 12.000 $, facilidad pago, Lavalle 2335.

CASA pensión, muy central, vendo o permuto, 25 de Mayo 130, Sabatino.

CIGARRERIA y lotería por Cerrito y Corrientes, vend., datos Corrientes 1182.

CERVECERIA y restaurant lujoso, central, vendo; Alsina 489, Campos.

COLEGIO MUY ANTIGUO VENDO, DE 15 a 17, Cangallo 916.

CASAS PENSION lindas vde., pida informes; Carlos Pellegrini 533, escrit. 5.

CAFE y billar, alq. 200 $, cont. vendo, inf. C. Pellegrini 622, escritorio 5.

COMPRO CUALQUIER NEGOCIO al contado; Viamonte 936.

CASA de modas, antigua y acreditada, se vende; Entre Ríos 241.

CASA pensión, muy linda, vendo 3.500 $, por ausn., urgente. Alsina 660.

CIGARRERIA, librería, salón de lustrar, comodidad, vendo; Viamonte 1127.

CIG. lotería, casa cambio y peluquería, por P. Once, ocas. vdo., Victoria 1600. v9

CASA Vaccaro, pensión, cafés, rest., almacén, compra, vende, Salta 154. v12

COMPRO cigarrería o para familia, trato con el dueño, por carta J. B., Serrano núm. 441.

CAFE billares bueno, vendo 10.000 $, o la mitad 5.000 $, contrato largo, trabaja mucho, buenas comodid., Victoria 1970. v11

CAFE billares terraza, 14 hab., alq. $ 1.000, lo mejor del centro, vendo $ 19.000, o la mitad, a prueba, Talcahuano 467

CAFECITO, un chiche, regios instalaciones, vendo por la mitad de su valor; tratar en el mismo, Talcahuano 474.

CASA de pensión, regiamente amueblada, todo nuevo, 3 salas, 3 comedores y 11 hab., alq. baratísimo, vdo. mitad de su valor, facilito pago. Talcahuano 467.

CAFE BAR, orquesta, lo mejor Constitución, alq. módico, comod. familia, negocio positivo y a toda prueba, vdo. por asuntos de familia, Bdo. de Irigoyen 1285, tratar de 14 a 19 horas. v11

DESP. PAN, deja buena ganancia, ocas. vendo 450 $, Larrea 484, depto. 2. v9

DESP. pan chiche, con pza., vdo. barato, en el mismo, Pozos 233.

DESPACHO PAN, factura, acreditado, vde. razón Bermejo 282, panadería.

DESP. PAN, fac. regio salón, alq. 60 $, 4 piezas, vdo., dueña Rivadavia 1829.

DCHO. de pan y fact., vendo, ...

DESP. PAN, ... vde. ...

DESP. PAN y factura, ... vendo 1400 $, ver Belgrano ...

DORO, pan y facilita ... rio, a toda prueba, B. Mitre 1363.

DESPENSITA única, alq. 75 $, con 2 piezas, vendo a balance; Montevideo 520.

DESPENSA vendo, instalaciones nuevas y mercadería, todo muy barato, por cesación de negocio, Colombres 661.

DESPENSA Y LIBRERIA, VENDO BArato, lindo local con dos vidrieras, tratar en el mismo, Jujuy 989.

DESPENSA por Corrientes, armazones casas, trabajando 6.000 $ mensuales, vendo, alq. barato y contrato; Victoria 1970. v11

EN VENTA, ACREDITADA CASA DE comercio, ubicada línea del Oeste, por referencias a Rojas hijos, Victoria 1354, Buenos Aires. v12

FOTOGRAFIA vendo acreditada, por irme del país, datos Liniers 181.

FABRICA de camas de hierro, con poco capital vendo, Laguna 1130. v9

FARMACIAS a vender rápido acuda a R. Negrete; Libertad 477 de 14-18. v9

FRUTERIA, VINERIA en muy buenas condiciones, vendo por tener que ausentarme para Europa; Talcahuano 482. v9

FARMACIA central, gran negocio con $ 5.000 al contado y resto a plazos, vendo Couget y Chiappori, Lavalle 1246.

FARMACIA COMPRA IDONEO, con $ 2.000 al contado, también acepta como socio, a M. Ferreira, calle Pueyrredón número 1541.

HERRERIA con buena clientela, en punto inmej., se vende; Corrientes 2821.

HOTEL SOBRE Av. Mayo, muchas piezas, vd. 13.000 $, Outerelo, Rivadavia 714

HOTEL HUESPED, céntrico, 36 hab., vdo., C. Pellegrini 522, escritorio 5.

LECHERIA con máq. express, casita 3 pzas. vdo. 1.600 $, Pozos 951. v9

LIBRERIA y bazar, vendo, con o sin mercadería, alq. barato; Díaz Vélez 3917.

LECHERIA VENDO, 25 DE MAYO 34, tratar de 14 a 18. v19

LINDO bar, minutas, comodidad, vendo regalado por ausentarme, Moreno 660.

LINDO cafecito, trabaja fuerte en comidas, vendo baratísimo. Alsina 680.

LINDO caf., comid., máq. express el. siendo solo tomo socio, 750 $, Belgrano 1548

LUNCH, chocolatería ctral. buenas comod. por disgustos. $ 2.600; Pellegrini 430.

LUJOSO cafecito, estilo lechería, pleno ctro. vdo. 750 $ o mitad, Larrea 414 d.2

LECHERIA vendo, Montes de Oca 874, en 4.500 $, alquiler 100 $, 3 piezas, contrato, visit., tratar Victoria 1970, Pascual. v11

NEGOCIO instalado sin mercaderías vendo, local y vidriera $ 50, Cangallo 2398

OJO! VENDO peluquería acreditada, comod. familia, indep., poco alq., J. E. Uriburu 216.

OJO! vendo peluquería con 4 sillones, se da a prueba o tomo socio serio, comodidad para familia; B. Rivadavia 738, Avellaneda, Piñeiro. v9

PANADERIAS, capital y provincias, todo precio, se venden; Juan Jaurés 448. v11

PLOMERIA, zinguería y hornería, vdo. en Morón (F. C. O.), calle Brown 1153 v9

PASTELERIA y despacho de pan, se vende, Cabildo 4013.

PUESTO EN LA FERIA Directorio y Lautaro, alquilo, 10 $ tr. Caballito 39.

PANADERIA, frente a dos boulevares, vendo; tratar dueño; Sarmiento 2221. v11

PANADERIAS de 4, 5, 8, 10, 20, 40 a 90.000, pida a Gutiérrez, B. Mitre 1258

PANADERIA central, 2 hornos; otra sin repartos, B. Mitre 1258, Gutiérrez.

PANADERIAS de 2, 3, 4, 5 a 100.000 $. vde. La Bolsa Panaderil, B. Mitre 2064

PANADERIA pleno centro, con Pensotti, vdo. con los útiles, 9 bs. B. Mitre 2064

POR CESION de bienes vendo fábrica de espejos y art. reclamo; Caseros 356 v11

PANADERIAS 3.000, 4.000, 5.000, 6.000, 7.000, 8, 10 a 100.000 $, vende; Victoria 1630.

PANADEROS!! A comprar o vender a Victoria 1630, grandes bonificaciones; Zaquieres.

RESTAURANT, buen negocio, a prueba, vendo 3.000 $, Talcahuano 467.

RESTAURANT, vende su dueño por enfermedad, 1.500 $, Chile 785.

RESTAURANT ctral., vdo., $ 5.000, alq. $ 150, 3 piezas, contr., Sáenz Peña 239.

RESTAURANT, c. bochas, billares, central, vendo o permuto casa; Montevideo 570.

RESTAURANT muy bueno, sobre Triunvirato, trabaja lo que quiere, a prueba vendo; García, Pueyrredón 1300.

RESTAURANT 2 salones, habitaciones, esquina, capital 6.500 $, contrato; tratar Atacama 92. v9

SE OFRECE DESPACHO DE PAN, SArandí 685, ocurrir Lima 784.

SALON DE lustrar, composturas y cigarrería, se vende; Corrientes 1191.

SE VENDE almacén despensa, única en la cuadra, Jorge 2302.

SE VENDE cigarrería y salón de lustrar, comod. familia, Necochea 1338.

## COMPRA Y VENTA DE NEGOCIOS

SE VENDEN buenos alm., cafés, cig., lech., fondas, rest., pensión, d. pan. etc. Victoria 1890.

SE VENDE UN TALLER DE PINTURA, por ausentarme, buena clientela, barato; Montevideo 1028.

SE VENDE agencia vapores, casa cambio y lotería, gran comodidad familia, Belgrano 2665. v11

SE VENDE CARPINTERIA ELECTRICA por disolución de sociedad, con facilidad pago. S. Rafael, Garay 3416. v11

TALLER DE PLANCHADO se vende, con buena clientela, Olazábal 2616.

TALLER de electricidad, con clientela, grandes comodidades, se vende urgente, tratar directamente; Amenábar 1932.

TIENDA, mercería, bonetería y confecciones, compro de ocas., Medrano 178, d. 2, A. H. v11

VENDO FONDA, OCASION; TRATAR Chiclana número 2365.

VENDO CAFE y lechería, por ausentarme, mercado E. Ríos; Pozos 1072. v9

VENDO casa de modas; Viamonte 877; y transfiero contrato; tr. en mism. v9

VENDO RESTAURANT BAR, Bdo. DE Irigoyen 589.

VENDO frutería, local espacioso, adecuado cualq. negocio; Brasil 1405.

VENDO cigarrerías, panaderías, pensiones, cafecitos, fondas, pb. Alsina 680.

VENDO COMPOSTURERIA calzado, poco capital, com. p. flia., Ecuador 906.

VENDO SALON de lustrar y composturas, Santiago del Estero 1585.

VENDO TINTORERIA bien instalada, todo nuevo las instalaciones, por grave enfermedad, Sarmiento 1452. v9

VENDO BAZAR c. excelentes vidrieras, o transfiero cont., comp. inst. Independencia 1502. v9

VENDO TALLER DE PLANCHADO POR ausentarme, buena clientela, al centro; Lavalle 333, Avellaneda. v10

ZAPATERIA, salón lustrar, vendo 400 pares zapatillas; Jujuy 1384. v11

ZAPATERIA chiche poco capital se vende, Deán Funes 1465.

ZAPATERIA VENDO, a la salida del subterráneo Caballito, por no poderla atender, con o sin existencias, de 12 a 14; calle Centenera 288. v10

## AVISOS COMERCIALES

AL COMERCIO.—SE HACE SABER A los acreedores de Angel E. Albicoro, que las reclamaciones serán atendidas por Juan P. Oliver; 45 No. 663, La Plata. v11

AVISO al comercio que compré a N. Barrenechea, el negocio de pensión, Rivadavia 2039. Reclamos 3 días.—Junio 8 de 1921. Bernardo Esteves. v10

AVISO AL COMERCIO que he vendido mi negocio de comestibles al señor Román Vásquez. Vendedor Eduardo Conterini, Reclamaciones tres días, calle Monroe número 2382. v10

AVISO al comercio que he comprado la imprenta de los hermanos Stein, situada en la calle Acevedo 524. José Vassetti, Sapaleri 1673, debiéndose reclamar dentro de los tres días. v11

AL COMERCIO: Por intermedio de los balanceadores Bisañes y Polo, oficinas Sáenz Peña 239, U. T. 6812, Lib., vendí a los señores Orso y Rinaldi mi carnicería La Madrid 416|12. Junio 8|921. Vicente Yacono. v11

AL COMERCIO.—Aviso que bajo inventario tasación practicado por los balanceadores y rematadores públicos señores J. Solari y Cía., escritorio Alsina 2522, U. T. 4695, Mitre, he vendido al Sr. Juan Alemany mi almacén calle Bradsen 641 esq. Raulet. Reclamaciones dentro de los 3 días, Buenos Aires, junio 8 de 1921.—Felipe Messina. v10

AL COMERCIO AVISAMOS QUE BAJO inventario-tasación practicado por el balanceador y rematador público señor Francisco Bianchi, escritorio Moreno No. 1351, U. T. 2601, Rivadavia, hemos vendido al señor Fluminio Genovese nuestro almacén y restaurant, calle Brandsen No. 2808, esq. Luzuriaga. Recl. 3 días de la fecha, 7 de junio de 1921. Carraro Hnos. v9

AL COMERCIO AVISO QUE BAJO INventario-tasación practicado por el balanceador público señor Edelmiro García, escritorio Pueyrredón 1200, U. T. 6231 Jcal., he vendido mi negocio de almacén sito en la calle Oro 1976 al señor Eugenio Arocena. Reclamaciones tres días. Junio 9 de ... —Salim Eluene, Vendedor. — Unico aviso.

AL COMERCIO, AVISO QUE HE COMprado, bajo inventario y tasación practicado por el balanceador y martillero público señor Juan Solari, escritorio Moreno 3200, esquina Pasco 312, el negocio de almacén de comestibles y bebidas, calle San Eduardo 2595-99, esquina a la de Concordia No. 501-19, a los señores Roberto y Juan Fontini Hnos. Reclamos tres días, a contar desde la fecha. Buenos Aires, junio 7 de 1921. Comprador José Juan. v9

AL COMERCIO.—AVISO QUE BAJO INventario tasación practicado por el balanceador y rematador público Sr. Alfredo Piazza, escritorio Tucumán 877 (U. T. 3731, R.), he vendido mi negocio de almacén sito calle Estados 1099 esq. Báez al Sr. Miguel Allocgio. Los que se consideren con derecho a reclamaciones, deben formularlas entre los 3 días. Buenos Aires, 7 junio 1921.—Domingo Allocgio. v9

AL COMERCIO.—AVISO QUE BAJO INventario tasación practicado por el balanceador y rematador público Sr. Alfredo Piazza, escritorio Tucumán 877 (U. T. 3731 R.), he vendido mi negocio de almacén sito calle Belgrano 3902 al Sr. Antonio Marino, quien desde la fecha es el exclusivo propietario del mencionado negocio. Buenos Aires, junio 7 de 1921.—Rosa Autalora Vda. de Furceo.

AL COMERCIO.—AVISO QUE BAJO INventario tasación practicado por el balanceador y rematador público Sr. Alfredo Piazza, escritorio Tucumán 877 (U. T. 3731, R.), he vendido mi negocio de almacén sito calle Chivilcoy esq. Griveo 4002 al Sr. Luciano Bajo. Los que se consideren con derecho a reclamaciones deben formularlas entre los 3 días, Buenos Aires, junio 7 1921.—José M. Horba. v9

AVISO AL COMERCIO QUE BAJO INventario-tasación practicado por el balanceador público señor Delmiro García, escritorio Pueyrredón 1200, U. T. 6231 Juncal, he vendido mi negocio de almacén de comestibles y vinos sito en esta ciudad, calle Gutiérrez 2700 esq. Agüero a los señores Manuel y José Barreiro. Reclamaciones tres días. Buenos Aires, junio 8 de 1921. — Bartolomé Sanguinetti. Vendedor. v11

AL COMERCIO: AVISO QUE BAJO INventario y tasación practicado por el balanceador y contador público señor Mariano Ardáis, oficina Talcahuano 337, U. T. 71, Libertad, he vendido al señor José T. Cartageno, mi negocio de almacén de comestibles y bebidas, sito en esta ciudad, calle San Luis 2980, esq. Ecuador. Reclamaciones contra el expresado negocio dentro de los 3 días de la fecha.—Buenos Aires, junio 7 de 1921.—Darío Hermida. v9

AL COMERCIO.—AVISO QUE BAJO IN ventario tasación practicado por el balanceador y rematador público Sr. Alfredo Piazza, escritorio Tucumán 877 (U. T. 2731, R.), he vendido mi negocio de almacén sito calle Oro 2599 esq. Berutti al Sr. Federico Rosal. Los que se consideren con derecho a reclamaciones deben formularlas entre los 3 días, Buenos Aires, 7 mayo 1921. —Fco. Bedavino. v9

AL COMERCIO.—AVISO QUE BAJO IN ventario tasación practicado por el balanceador y rematador público Sr. Alfredo Piazza, escritorio Tucumán 877 (U. T. 2731, R.), he vendido mi negocio de almacén sito calle Belgrano 3601 esq. Rioja al Sr. Vicente Núñez. Los que se consideren con derecho a reclamaciones deben formularlas entre los 3 días, Buenos Aires, 7 mayo de 1921.—Severino L. Cabrera. v9

AL COMERCIO.—AVISO QUE BAJO IN ventario tasación practicado por el balanceador y rematador público Sr. Alfredo Piazza, escritorio Tucumán 877 (U. T. 3731 R.), he vendido mi negocio de almacén sito calle Charcas 2401 esq. Larrea al Sr. Eduardo D. Gonda González. Los que se consideren con derecho a reclamaciones deben formularlas entre los 3 días, Buenos Aires, 7 junio 1921.—Nicolás Lagomaggiore v9

AL COMERCIO avisamos que con intervención del balanceador público Sr. Manuel Costas, escritorio Santa Fe 1580, U. T. 4221, Juncal, hemos vendido a los señores Serrate y Blazquez nuestro comercio de confitería y bar, denominado "El Salvador", sito en esta capital, calle Callao 665, esquina Tucumán. Todos los que tengan créditos a cobrar contra el referido comercio se presentarán dentro tres días de la fecha. Buenos Aires, 7 de junio de 1921.—Boceta y Vila. v9

AL COMERCIO: AVISO QUE BAJO INventario y tasación practicado por el balanceador y contador público señor Mariano Ardáis, oficinas Talcahuano 337, U. T. 71, Libertad, he vendido al señor José Carlos Lupi, mi negocio de almacén de comestibles y bebidas, sito en esta ciudad, calle Carlos Calvo núm. 1102, esq. Lima. Reclamaciones contra el expresado negocio dentro de los 3 días de la fecha. Buenos Aires junio 8 de 1921.—Angel Pastori. v11

BUSCO socio, 2.500 $, p. industria establecida, buena util. Sarmiento 2072.

CON POCO CAPITAL, mucha ganancia socio preciso, represento varias marcas extranjeras. S. M., Posta Restante.

CASA ANTIG. EN MONTEVIDEO, solicito consign. y repres. mercad. en general, venta ráp., adel. dinero, diríj. p. carta E. M. Carabelas 277; depto. 16. Bs. Aires. v13

CAPITALISTA DISPONGA 50.000 $ PAra industria noble y segura, se le garante el 100|100 anual, escribir Luis Cristiani Lambaré 945. v10

HEMOS vendido al Sr. Manuel Malvar, nuestro almacén de la calle San Antonio 1145, con intervención de los balanceadores F. Abelodo y Cía. Reclamos tres días. —L. Silva y Hno. v10

JOVEN con 5.000 pesos, activo y con práctica comercial, desearía asociarse a comercio o industria seria, diríjase por carta a H. Suárez, Terrero 344.

SOCIO $ 1.800 prec. cafecito cat. lechería b en diario, dño. Rivadavia 1625.

SOCIO con poco capital preciso, negocio positivo, tratar Moreno 650.

SOCIO preciso, fábrica de vidrio en marcha, hornos, útiles, etc.; Medrano 822

SOCIO, 1.500 $, se ofrece, poq. industria o comerc. Bdo. Irigoyen 457, Quilmes. v9

SOCIO con 3.000 pesos o más se solicita para explotar negocio de carbón y leña establecido. Tratar por carta o personalmente de 8 a 10 o de 13 a 15. Moreno 4350; Sr. ... gino.

## AVISOS COMERCIALES

SOCIO para carpintería mecánica se precisa, con poco capital, poste restante, S. A. R., central. v11

SOCIO CAPITALISTA para la fabricación de un calentador a kerosene, patentado recién, Girbone 688, Piñeiro, Avellaneda.

SOCIO para licorería con clientela, se toma con 4 ó 5 mil pesos, negocio positivo, dirigirse, Rivadavia 12.000, almacén del Aguila, Liniers. v9

UNA BUENA IDEA es una fortuna. Gratis informo si su invento o marca es patentable. Escriba o visíteme. Por total 78 $, consigo patente inv., marca reg. 55 $, gestión explotac. financ. Pida Guía Inventor grat. D. Heffner, S. Martín 345. (Teléf.).v10

## VENTA DE MUEBLES EN GENERAL

ARAÑAS, GRAN LIQ. de EXISTENCIAS de casas de artefactos, Maipú 257. v30

ADQUIERA los muebles en 10 a 14 mensual, sin int., Cangallo 1142. v11

A LOS NOVIOS entregamos muebles a 10, 12 y 14 meses, Cangallo 1143. v11

ARAÑAS, gran surtido liquidamos; ver los precios, Victoria 981. v15

ARTISTICO comedor y dormitorio roble vendo. San Juan 1099; 1er. piso. v11

A LOS NOVIOS, dormitorios, comedores y sueltos, liquido, Sarmiento 1118. v11

A CORRIENTES 2451, liquido comedores, dormitorios, salas, escritorios, etc. v11

A LA EXPOSICION Sarmiento. Muebles buenos y btos., vdo. Sarmiento 1118. v11

A 90 $ dorm., 120 com. 45 $ cop. 35 bibliot.; $ 40 aparad., Sta. Fe 3067. v11

A $ 100 DORMIT., comed., aparador 45, ropero 39, camas 25, escrit., Rivera 242. v11

A CORRIENTES 2526, urgente vendo comedor, dormitorios, salas, escritorios, vestíbulos y sueltos, junto o separado.v11

A CANGALLO 1148, debe acudir toda persona económica para adquirir muebles a largos plazos. v11

A DOMICILIO OBTENDRA EN 24 HOras, muebles en 10 a 14 meses, a plazos, Cangallo 1143. v11

A EMPLEADOS NACIONALES, DE alto comercio, municipales, muebles en 10 a 14 mens., Cangallo 1143. v11

A 100 $ DORMITORIO, comedor 120, sala 50, muebles sueltos, vdo., B. de Irigoyen 1378. v9

ARCHIVADORES, vendo para Bancos y oficinas, verdadera ocasión, a 0.15; Libertad 470. v9

A LOS MUEBLES, dormitorio 2 cuerpos, caoba, sala dorada, vendo urgente, calle Córdoba 849.

A CREDITO MUEBLES, SE ACUERDAN tanto para la capital como para interior. Catálogo y embalaje gratis. Mueblería América, Bdo. de Irigoyen 644.

ATENCION: MUEBLES DE OCASION A precios increíbles, dormitorios $ 120, comedores $ 140, camas $ 75, roperos c. espejo $ 40, cómodas $ 25, aparadores 40 $, ver para creer, Corrientes 1800.

A LOS RADICADOS EN EL INTERIOR: Muebles con facilidades de pago, sin cargo. Condiciones liberales. Embalaje y conducción gratis. Pidan catálogo. Mueblería Colón, Cangallo 1036.

A CREDITO, SIN FIADOR, PARA EMpleados de Banco, FF. CC. y al personal doc. del H. C. N. de E. radicados en la capital, territorios y provincias. Pidan catálogo. Mueblería Colón, Cangallo 1036.

A MITAD DE PRECIO vendemos particularmente, provenientes de concursos y quiebras, varios juegos de comedor, dormitorios, pianolas y pianos, sala y vestíbulo, bibliotecas, arañas, cajas de hierro, camas y otros muebles, Scotti y Cía., Maipú 257. v30

A PRECIOS DE REMATE, DE VERDAD, en venta particular.
Por cuenta de quien corresponda. Soberbios dormitorios, comedores, juegos de sala, muebles de oficina, cajas de hierro importadas y del país, etc., etc. Antes de hacer sus compras visiten
La Exposición Fabbio, Maipú 224 v11

ACUDAN A LA ANTIGUA MUEBLERIA Colón y se convencerán de que es la única donde pueden comprar sus muebles con facilidades de pago y sin recargar los precios. Al interior embalaje y conducción gratis. Pidan catálogo.—L. Raibenbyrg y Cía., Cangallo 1036.

BUEN COMEDOR Y DORMITORIO vendo urg., Catamarca 1256. v10

BUEN DORMITORIO, fino, caoba, marquetería, bronces, Moreno 3160. v11

BIBLIOTECAS, escrit., muebles para oficinas, verdad. ocas. Victoria 981. v15

BAÑADERAS de varias clases, poco uso, liquid., Victoria 981. v15

BUEN DORMITORIO matrimonial, roble macizo, vendo $ 260; Moreno 3160. v11

BUEN COMEDOR, 3 dormitorios, piano, camas bronce, camas hierro, sala, colchones, carpeta felpa, ropero, mesas, máquinas coser Singer, vestíbulo, heladera cuadros, reloj, ventilador, aparador, cal. espejo dorado, alfombras, vendo suelto, particular; Salta 544. v11

CAMAS esmalt. $ 16, lana el kilo 0.80; cotín 1.20, de hilo 1.80; Defensa 831. v11

CAJAS DE HIERRO, directamente del fabricante, vendo; San Juan 1678. v10

COMEDOR moderno, mesa, sillas, dormitorio vdo. 1|2 valor, Boedo 1200. v15

COMEDORES, dormitorios, sillas, etc. de fábrica, barato, Salta 561, part. v11jul

COMEDOR completo, marquetería y bronces, moderno, Moreno 3160. v11

COMEDOR caoba fino, marquetería y bce. vendo urgente; Moreno 3160. v11

CAMAS $ 18; lana lav. 0.70, cot. 1.50 de h. m. exist., liq. fab. D. Irigoyen 584. v11

CAJAS DE HIERRO liq. desde 95 $; grandes ocasiones, Victoria 981. v15

CAJAS de hierro, importadas y del país liquido; Maipú 257. v30

CAMAS ESMALT. p. fábr., lana esp. kilo 0.60, cot. fino 2 $ mt, Defensa 722.v11

CAMAS esmaltadas a oxígeno, fábrica J. Newbery 3972, U. T. 962 Belgrano, y venta, Corrientes 3157. v9

COMEDOR 100 y 150 $, dormitorio 100 y 120 $, guardarropa 50 $, mesas, sillas, sala 50 $, var. stos. vdo. San Juan 3264. v11

COMEDOR IMPORTADO DE FRANCIA, antiguo, muy buen estilo, aparador, trinchante, argentier, mesa y diez sillas, se venden por ausentarse los dueños, calle Ayacucho 1250, de 14 a 16. v9

CAMAS ESMALT., 1 pl. 20 $; de bronce, $ 85; 2 pl., 125; surt. cunas camas bar., cole., hoteles, lanas, cot., colch., composturas a dom., talleres a la vista, conducción, embalaje gratis, venta por mayor y menor, pida precios catál., Fca. Moreno, Cangallo 1000, U. T. 5455, Rivadavia.

COMPAÑIA GRAL. DE SILLAS, MAIPU 443.—Unica casa especial en el ramo, sillas desde $ 70 a 500 $ la docena; juegos de cuero para escritorio desde $ 160, sillas Viena para negocios desde 98 $ la docena, en exposición más de 300 modelos. Precio fijo, Maipú número 443.

DORMIT. cedro, caoba, con marquet., vendo barato; Carlos Calvo 2576. v10

DORMITORIO matrim., comedor comp., guardarrop. biblit., Moreno 3160. v11

DORMITORIO, 2 cuerpos, macizo, fileteado y bronces, nuevo, Moreno 3160 v11

DORMITORIO, comedor, guardarropa, bibliot. roble macizo; Moreno 3160. v11

DORMIT.; comed., roble y caoba, aparad., ropero, mesa, sillas, Defensa 831. v11

DORMITORIO caoba, vestíbulo Jacobino, cuadros y demás de la casa, vendo urgente; Córdoba 849.

ESCRITORIOS, bibliotecas y archivos, juego de cuero, Maipú número 257. v30

ESCRITORIOS, biblioteca, juegos de cuero, archivos, no compren sin antes consultar mis precios, Fabbio, Maipú 224.v11

FLAMANTE dormitorio y comedor, marquetería y bronce, vendo urgente; Cochabamba 3340. v10

G. ROPA cedro y roble, desarme, camas bronce, 1 y 2 plazas, Defensa 831. v11

JUEGO dormitorio caoba, 15 días uso, vendo ocasión, E. Ríos 627. v9

JUEGOS DE SALA, CONSOLAS, MESItas doradas, de ocas., Victoria 981. v15

JUEGOS sala 30 $, consola c. espejo 70 $, vendo, Corrientes 1286.

JUEGO sala 9 piezas, vendo, Segui número 665, Flores.

MUEBLES FINOS y medianos liquidamos por desalojo, Corrientes 1211. v21

MUEBLES A PRECIO DE FABRICA. La Unión Fabricantes, Suipacha 324. v20

MUEBLES, fábrica de muebles, Alsina 2125, visiten nuestra fábrica y exposición, facilidades de pago. v11

MUEBLES DE TODAS CLASES, A MItad de precio, de la fábrica al consumidor, Montes de Oca 890, Leone Hnos. v10

MUEBLES A CREDITO, SIN FIADOR, a los señores oficiales del ejército y marina. Al interior se remite catálogo. Mueblería Colón, Cangallo 1036.

MUEBLERIA "EL SOL", LA QUE VENde con el 30 o|o más barato, grandes surtidos de todas clases, catálogo, embalaje y acarreo gratis. Corrientes 1218, casi esquina Cerrito. Luis Toretti. v15

MUEBLES USADOS MUY POCO, VERdaderas ocasiones. Dormitorios, comedores, juegos de sala, escritorios, vestíbulos, gran surtido, infinidad de muebles sueltos, Victoria 981. v15

MUEBLES CON FACILIDADES DE PAgo al mismo precio que al contado puede Vd. adquirir solamente en la Mueblería Colón. Al interior remitimos catálogo.—L. Raibenbyrg y Cía., Cangallo 1036.

MUEBLERIA COLON, CANGALLO 1036. Créditos sin recargo. Operaciones resueltas en el acto. Garantizamos los muebles que vendemos, se remite catálogo al interior. Cangallo 1036.

MUEBLES... DIRECTAMENTE DE LA fábrica al comprador. Visite hoy mismo nuestra exposición Sarmiento 1468, ahorrará dinero y tiempo siendo los precios sumamente reducidos. Fab. Jujuy 80|38.v10

MUEBLES y tapicería, novios y familias visiten Italo-Argentina, solidez, lujo, elegancia, economía, gran variedad, sala dormitorio, comedor, escritorio, vestíbulo camas bronce, cortinado, etc., facilid. de pago. 1673 B. Mitre 1621, Miniaci Hnos. v11

MUEBLES A CREDITO, BARATTI Y Cía.—Corrientes 1145. Nuestros precios son todos marcados claramente, son los más bajos de Buenos Aires, son los mismos que al contado, sin recargo racional y lógico del $ al $ ... plazo convenido. Ventas en 5, 6, 8, 9 y 10 cuotas.—Casa fundada en 1863. v11

## VENTA DE MUEBLES EN GENERAL

MESAS DE BAR, 12, FRESNO, PATA Luis XV vendo, a $ 11 cada una; Esmeralda 512.

MUEBLES DE SALA dorados. No compre. Visite fábrica, talleres de tapicería y dorados, M. Canónico; el 100 por 100 de econom. Alsina 2117 (dos teléfonos).

MUEBLES, CASA MOREAU, MUEBLES, 668 Cangallo 668
Iniciamos nuestra GRAN LIQUIDACION con rebajas extraordinarias!!!
Dormitorio moderno p. matrimonio $ 270
Comedor o roble moderno " 180
Comedor roble, con vitrina " 220
Juego de sala, moderno, desde " 140
GRATIS catálogo para el interior con los últimos modelos.—A. de Rosa y Cía. v9

MUEBLES... MUEBLES... MUEBLES... Sarmiento 746. Terza Hnos. La casa que hoy más conviene para comprar es la fábrica que ganará tiempo y dinero. Para convencerse de la verdad, visite usted hoy mismo nuestra exposición de venta. Dormitorios y comedores de roble y caoba, dos cuerpos, $ 140, 180, 200, 300, 400, 600 y 600 pesos. Los del interior consulten catálogo núm. 10. No olviden, Sarmiento núm. 746. —Terza Hnos. v15

MUEBLERIA AMERICA — BERNARDO de Irigoyen 644.—Muebles de calidad a precios módicos. Créditos se acuerdan liberalmente en la capital e interior. Vendo 10 por ciento más barato que en el centro. Comprar en la Mueblería América, es ganar tiempo, dinero y salir satisfecho. Al interior remitimos catálogo. Visítenos o escriba y será nuestro cliente.—Gargiulo, Comohil y Cía., Mueblería América, Bernardo de Irigoyen 644.

MUEBLES CON FACILIDADES de pago sin recargo de precio, lo mismo que al contado. Precios marcados con números a la vista. Operaciones por cualquier cantidad a plazo fijo o en cuotas mensuales, con o sin entrega inmediata, con garantía o sola firma, resueltas en el acto y con toda reserva.
Especialidad en muebles finos y de estilo sobre dibujo, sin perjuicio de ofrecer el más amplio surtido de muebles a precios que no admiten competencia, garantida su sólida construcción y cambiamos en cualquier tiempo la lunas si se manchan.
Exposición inglesa fundada en 1887, instalada en su local propio R. Díaz y Cía., 1157 SARMIENTO 1157, entre Cerrito y Libertad, U. T. 153, Libertad. v30

MUEBLES: LA PROVEEDORA DE LAS 14 Provincias, Rivadavia 2745.—Lejos, pero barato. Por cambio de firma y dar a conocer la calidad y precio de nuestros muebles y tapicería y la importancia de esta fábrica, hemos resuelto vender al particular al mismo precio que a los mueblerías de la ciudad y campaña. Dormitorios finos, macizos, con apliqués de bronce, 145, 170, 200, 250, 300 hasta 2.000 $; comedores estilos nuevos, franceses, con marquetería y bronces, 9 piezas, 185, 220, 290, 320, 330, hasta 1.000 $; sala, tapizados en ricos géneros de seda, $ 135, 200, 250, 300 hasta 2.300 $; camas de madera, bronce, hierro, desde 20 $; todo lo que se necesita para amueblar una casa, estancia, hotel, oficinas o implantar mueblerías, lo encontrarán en nuestra exposición, la mejor surtida, con la seguridad de comprar por $ lo que en otra parte vale 4. A todo comprador obsequio de una rica colcha de tul. Embalaje, conducción, el gran catálogo gratis. No confundir. Rivadavia 2745. v13

PIANO alemán, nuevito, vende familia, 1ra. oferta; Entre Ríos 926, piso 1o. v10

PIANO SPRUNCK NUEVO, POR VIAJE, 600 $. Corrientes 952.

PIANO ORTIZ CUSSO, cruzado bronce, 3 pedales, vendo; Matheu 1570.

PIANO muy bueno, riquísimas voces, vendo, 280 $, garantido, Cangallo 1358.

PIANO ricas voces, sólido, garantido, 5 años, vendo 330 $. Victoria 3793.

PIANO alemán, muy bueno, casi nuevo, vendo urgente; Dolores 747, Flores v11

PIANOS, piano-pianolas, alemanes, de ocasión, Talcahuano 459. v10

PIANO precioso gran form., vende flia., baratísimo, urgente; Freyre 452. v10

PIANO RIQUISIMO, alemán, caoba, cruzado bronce, vendo; Sarmiento 2702.

PIANO ALEMAN, 1|4 cola, Mignon, vendo familia, urgente; Cangallo 3938

PIANOS alemanes, nuevos y usados, gran liquidación desde 400 $, Venezuela 731.

PIANO rico vende familia, urgente, sale viernes Europa, Salguero 696. v9

PIANOS liquidamos: 380, 480, 600, 750, 850 Bauia 1.300; Corrientes 2978. v11

PIANO regio 3 pedales, cruzado bronce, vdo. flia. barato, Chacabuco 1087. v9

PIANO, PERFECTO estado, vendo, flia., particular, Garay 1468. v10

PIANO de familia, tiene dos meses; costó 1.300 $ vendo barato. Salta 781. v9

PIANO PIANOLA SE VENDE, CARRANza 2333. v9

PIANO regio, dorm., com., vest., escr., arañas, por ausentarme, Pueyrredón 1725 v13

PIANOS: Gran surtido, garantía absoluta a $ 280, 350, 400 a 1.250; pianolas baratas, "Casa Oliver", Entre Ríos 627. v11

PIANOS DE EMBARGOS JUDICIALES Semana de liquidación, regios a $ 320, 450, 500, 480 a 950; Chacabuco 707. v11

PIANOS franceses y alemanes de ocasión para estudio y concierto vende La Liquidadora de Pianos, Talcahuano 434. v13

PIANO gran formato, concierto, eléctrico y a mano, de poco uso, vendo de gran ocasión, Bmé. Mitre 1857.

PIANO ESPLENDIDO, 3 meses de uso, vendo, de ocasión; y una Pleyel, muy bueno, en $ 580, Bmé. Mitre 1857.

PIANO alemán, concierto, artista vendo por contrata al extranjero, costó $ 1.600 doy en 650 $, Tucumán 966.

PIANOS y autopianos, recomendamos antes de comprar visitar Esparza 22, altura Rivadavia 2300. v11

POR AUSENTARME vendo dto. a la calle, bien amueblado, barato; de 15 17, ... para verlo; Larrea 913, dt. 2. v10

PIANOS gran liquidación, nuevos y usados, $ 380, 400, 450, 500 arriba, marcha garantidas, casa Zamboni, Venezuela 634.

PIANOS ALEMANES, nuevos a $ 650, 700 y 750 $; quedan pocos; espléndida oportunidad. Aprovechen pichincheros. Casa Quiroga, Entre Ríos 748.

PIANOS INGLESES, NUEVOS, Bransted, por 300 $ al contado, los mejores por su inteligente y sólida construcción. Por mayores detalles a S. del Giudice, calle Esmeralda 70. v10

REGIO dormit., comed., otro, colchón, arañas, vendo p. aus., Jujuy 242. v12

REGIO dormitorio caoba, desarme, marq. y bronce. urg. vendo; Moreno 3160. v11

SE VENDEN VITRINAS Y ESPEJOS; Lavalle 884.

SILLAS COL. ROBLE a $ 86 la docena; Cía. General de Sillas, Maipú 443.

SILLAS DE COMEDOR en roble N. A. a $ 140 la docena, precio de reclame, Cía. General de Sillas, Maipú 443.

SE VENDE un juego de comedor de nogal, completo; Ayacucho 923. Tratar de 9 a 16.

SE VENDE JUEGO ESCRITORIO Roble y búfalo, nuevo, particular, mitad del precio, Conde 1780.

SE VENDE un piano alemán nuevo a precio de ocasión; Colodrero 2522, General Urquiza.

URGENTE vendo rico juego dormit. y comedor, comp. 195 $, Defensa 722.v11

URGENTE vendo juego comedor, por ausentarme, Defensa 918, dto. 1. v11

URG. VDO. muebl. import. escrit., bibliot., sec., 1 juego escrit., 7 piezas, sillón, juntos o sep., S. Fe 3067. v11

VENDO por ausent., todo el regio mobiliario que adorna la casa Pueyrredón 1725 v13

VENDO DORMITORIO cedro, caoba, 2 p., $ 220. B. de Irigoyen 1488. v9

VENDO JUEGO COMPLETO DE MUEbles, San Salvador 4593. v9

VENDO APARADOR Y TRINCHANTE EN buen uso, Victoria 1654, dto. 19.

VENDO regio comedor dorm. caoba, colchón, arañas, part., otro más, Liniers 182. v15

VENDO BARATISIMO comedores, dormitorios, nuevos, modernos, roperos, apar. mesas, sillas, escrit., Piedras 524. v11

VENDO varios dormitorios, regio comod., sala, espejo, jardinera, vestíb., cama bronce, arañas, baño, escritor., vra. stos. junt. o separ., baratís., San Juan 3260. v11

VENDESE POR CAMBIO HABITACION, flamante, importado por familia particular, regio comedor, nogal de Italia, 2.600 $, no se admite corredor, cas. correo 1778.

VENDO BARATO comedor; 3 dormitorios; sala dorada; piano; vestíbulo; escritorio; caja hierro, etc.; juntos o separados. B. de Irigoyen 1874. v9

## AVISOS PARA SEÑORAS Y SEÑORITAS

A ... DAN corte y confección en 30 días Pellegrini 651. v12

A S..., trajes por figurín hago, desde $ 10 y reformo, Bmé. Mitre 465.

APRENDAN corte, confección, corsés y sombreros, en 30 días, Santa Fe 1876 v13

ACOLCHADOS se forran, de todas clases, Rivadavia 1953, U. T. 6836, L. v3julio

A $ 3 POR MES, somb., piano, solf., piezas en 3 ..., corte, conf., enseñanza completa en 20 días, Belgrano 2489. v9

A MEDIDA, MOLDES, CASA FEIXANET atiende carta, festones, vainillas, bordados, figurines, Belgrano 1790. v11

APRENDA masaje, masajes faciales y pedic., se dan diplomas. Academia Norteamericana, Maipú 748; U. T. 6173 Av. v9

A RETRATARSE, C. PELLEGRINI 252. Regalamos pintado y un retrato grande en docena de retratos finos. v11

ATENCION — Don Juan Iturribarrigorri-goicoechea..., Sarmiento 2089, ha rebajado todos los precios para señoras, colegiales y hombres, zapatos suela goma p. coltigal, 2.95; zapato goma p. lluvia, 1.95; botitas paño, forradas 4.50; zapatos paño, señora: 2.95; plantillas de lana 0.20. v12

BORDADOS para vestidos, especialidad en punto musgo, Medrano 87. v10

BORDADOS PARA VESTIDOS, pleg., se forran botones, remito interior, casa Huerta; Perú 499. v12

BAZAR LONDRES, LIQUIDA A PREcios de costo, 20.000 objetos para regalo, de cuádruple plata, sellada, con y sin estuche, desde $ 3; juegos de té de cuádruple plata, desde 39 $. Antes de comprar visiten nuestra casa, Bernardo de Irigoyen esq. Estados Unidos. v11

## AVISOS PARA SEÑORAS Y SEÑORITAS

BORDADOS especialidad para vestidos, plisados, vainillas, festón, hago rápido; Corrientes 1866. v10

CORSETERA muy competente de lenc. y vde., moldes con pba., Libertad 1267. v10

COLCHONES, acolchados a domicilio, U. T. 4463, R., Venezuela 821. v9

CANAS: APLICACIONES de tinturas, $ 4; Venezuela 1785. v9

COSTURERA para todo el día y dormir en la casa, se ofrece, buenas recomendaciones, Belgrano 3113. v9

COIFFEUSE de dame. Ondulación Marcel, prix modéré. Charcas 1067, Dto. 19, U. T. 1370, Juncal.

COSTURERA, en lencería fina se ofrece, para casa de familia, Cangallo 1282, piso 3o., depto. 21.

DEPILACION por la electrolisis $ 3, antigua espec. Virman, Tacuarí 615. v14

EX CORTADOR de Harrods, tailleur y tapados 30 y 40, G. Bocayuva 527. v21

GUANTES DE GOMA para uso doméstico, desde $ 1.90 el par, casa El Diluvio, Lavalle 952. v11

GRAN LIQUIDACION de vestidos señora y trajes sastre, tapados, desde $ 15 ocasión Viamonte 905. v9

GUANTE de belleza para sacar y evitar arrugas del rostro, a $ 5; Mentonier para evitar y sacar la papada, a $ 2; casa El Diluvio; Lavalle 952. v10

HAGO VESTIDOS TAILLEUR FANTAsía y tapados con elegancia y economía, Libertad 28, U. T. 5426, Rivadavia. v9

MEDIAS DE SEDA, LIQUIDACION, "LA Nueva", C. Pellegrini 596. v10jn

MANICURA a señoras solo, a domicilio, U. T. 351, Rivad., Esmeralda 857. v10

MODISTA, hace vestidos y tapados; arreglos precio mód., Paraná 672. v9

MANICURA, pedicura, masajes faciales y medicinales, Uruguay 196, 14-17. v11

MOLDES A MEDIDA, HAGO, PRECIO módico; Talcahuano 170, piso 1o. v9

MANICURA, MASAJES FACIALES y corporales; Maipú 306.

MODISTA comp. hace y reforma vestidos, tapados y somb. México 783, alt.

MODISTA, Paraná 152, modelos, vestidos, arreglos, tap., pieles, proc. módic. v30

MASAJISTA corporales, manicura, Belgrano 2195; U. T. 3774, Mitre. v10

MODISTA, Santa Fe 1640, vendo, hago, reformo vestidos, tapados, barato.

MODISTA sastre y fantasía, se arreglan pieles; Belgrano 3412.

MANICURA se precisa; Callao 160.

MODISTA competente ofrece, para casa particular, $ 6 por día; Rivadavia 1725, U. T. 1246 Lib.

MODISTA, hago tailleurs y fantasía, sólidas, tapados, U. T. 3842, Juncal, calle French 2333 esq. Larrea. v9

MODISTA, ex 1a. de Harrods, fantasía y capas, 15 $, sastre y tapados, 25 $; hay cortador. San José 970. v10

MANICURA, pedicura y masajista diplomada, tratamiento de la caspa, enseñanza fácil, 25 de Mayo 533. v11

POSTIZOS finos, mod., hechura, desde $ 8, casa Magarola, Suipacha 524. v10

PIELES: Vendo, curto, tiño, reformo, arreglo y confecc., baratísimo; Maipú 538. v16

PIELES, liquidación, reformo, curto y tiño mitad precio, San Juan 2737. v11

PIELES, CUELLOS, puños, zorros, $ 2 sem., llamar cta. B. B., Serrano 539 v10

PEDICURA diplomada, muy entendida, atiende a domicilio, U. T. 3890 Mitre.v10

PIELES: Vendo, curto, tiño, arreglo y reformo; precio nunca visto; Cerrito 249

PIELES finas, gran liquidación por tres días solamente, en C. Pellegrini número 657. v10

PIELES FINAS vendo, facilidades 10 mensuales, p. carta J. F., Riglos número 859. v11

PROFESORA de corte, confección, enseña encajes, hacer sweater, va a domicilio; J. L.; España 864.

PIELES finas, con facilidades de pago. Gran stock en capas, sacos y tapados en modelos de última creación; zorros azules, blancos, etc., Bmé. Mitre 2482. v12

PIELES, plumas, sombreros, se tiñen, curten, arreglan, zorros, cuellos, puños, aigrettes, parisos, númidi, garza mora, avestruz, gallo, sombreros abanicos, boas, bandas, fant., proc. incr., Esmeralda 132. v11

SE CORTAN prueban e hilvanan vestidos, se hacen moldes, Salta 638. v11

SASTRE de señora, tailleurs y tapados a 40 $ la hechura, Lavalle 2076. v11

SOMBREROS, dos lecciones; Lavalle No. 1638.

SE REFORMAN sombreros desde 1.50 a 3.20 y hacen tejidos a mano, baratos; Córdoba 1826. v9

SASTRE ex cortador de Marone, tailleurs 35 $ fantasía, reformas y moldes, San Juan 776, U. T. 2359, B. O. v12

SEÑORAS, corte y confección en 2 meses, sombreros 2 meses, bordados a máquina, Salta 638. v9

SE DAN lecciones de tejer, crochet y bordar, se hacen sweaters y vestidos. E. Arcos 2876, Belgrano. v13

SOMBREROS adornados desde 10 $; formas felpa, terciopelo y seda; últimas modas desde 7 $. Esmeralda 879. v14

SE HACEN todas clases de trabajos repujados en cuero a precios convenientes. Sarmiento 1474. 2o. piso.

SE OFRECE muy buena bordadora a máquina, no, dirigirse por carta, a Isabel de Gutiérrez; Victoria 724.

SE VENDEN TAPADOS de piel loutre Hudson, capas, vestidos sastre y lencería en general; precio de liquidación; Uruguay 368.

SEÑORITA buena oficiala lencera, ofrece trabajar ajuares para novia y bebé, en casa flia., precio diario 4 a 5 $, escribir Maipú 618, A. V. v10

VESTIDOS valios, abrigos pieles ciruevos 20 $, Corrientes 851, dep. 42, modista.

VENDO 3 REGIOS trajes fiesta 80 $, 1ra capa felpa, Charcas 2870.

VDO. 3 TRAJES DE FIESTA, uno celeste y otro negro, sin usar, Pozos 208, 3.o

VESTIDOS elegant., poco uso, vdo. baratos, Marie Louise, Corrientes 1364. v14

VESTIDOS, SOMBREROS, TAPADOS liquido baratísimo, por cambio de dueño, Lavalle 1638. v9

ZURCIDORA y tejedora, única diplomada de verdad, Maipú 534, T. 6373. Av. v5jul

ZURCIDORA tejedora, rotos, apolillados, trabajo garant., Constitución 2120. v11

ZURCIDORA, tejo invisible, ropas, alfombras, Viamonte 719, T. 2311 Av. v9

ZURCIDORA y tejedora; zurcidos invisibles en toda clase ropa; Libertad 161. v11

ZURCIDORA y tejedora, invisible, en cualquier género, Humberto I 1822.v9

ZURCIDORA y tejedora, trabajo garantizado, precio módico, Defensa 775, no hay chapa, dep. 1; antes Talcahuano 231.v10

## AVISOS PARA HOMBRES Y NIÑOS

A $ 30 DAMOS vuelta sobretodos y reformamos, casa, Manés, S. Juan 1513. v11

A 10 $ doy vuelta sobretodos y perramus trajes 15 $; Cochabamba 1165. v11

A $ 15 DOY vuelta traje y sob. y ref. hechura $ 25; Colotta, S. Juan 733. v10

ALTO, DOY VUELTA a trajes y sobretodos, trabajo fino, Victoria 942. v12

A 10 y 20 $ DOY vuelta sobr. y ref. trajes $ 15 y 20, señora $ 25, hech. $ 35; trab. fino; Perú 668. U. T. 1150, Riv. v12

CAMISAS para hombres, hago medidas y compost. especiales Alsina 1514. v12

CASIMIRES extranjeros, lana a 25, 35 hasta 50 $ el corte, para un traje, calle Lavalle 836, escritorio No. 2.

DOY VUELTA trajes y sobretodos trabajo fino, sastrería, Talcahuano 261.v16

EX CORTADOR de George, hechuras 35 $, doy vuelta trajes 15, sobretodos 16, reformas S. Juan 776, U. T. 2359. B. O. v12

LA TINTORERIA "THE OXORD", ES LA mejor en limpieza, teñido, reformas y dado vuelta, San Martín 529, U. T. 4495, y Cabildo 535, U. T. 1632, Belg. v22

MAS BARATO que nadie, doy vuelta trajes y sobretodos, se componen a medida. Libertad 384, U. T. 2625, Lib. v13

NO TIRE SU SOMBRERO USADO, SE lo deja nuevo, Bmé. Mitre 1093.

SOBRETODO FORRO PIEL 1m10 PEcho, otro gris, trajes, camisas finas, importados, guanaco, fonógrafo, vendo, Cerviño 3515.

TIÑO y limpio para tintorería, entrega puntual, San Martín 523. v9

TRAJES, sobretodos a medida, doy vuelta quedan nuevos, arreglo, comp. tintorería propia, zurcidora y tejedora, sastrería, Esmeralda 906, U. T. 2360, Juncal.6jul.

VENDO 30 elegantes sobretodos y trajes de segunda mano; 12, 35, 60 $, Antonio antes Esmeralda, Sarmiento 2299.

## VENTAS VARIAS

ANTES de comprar materiales eléctricos y sanitarios consult. Corrientes 1636. v17

ALAMBRE galvanizado, 12|40 liquido, 140 rollos, Medrano 558, depto. C.

A PICHINCHEROS vdo. 3 tanques 500 y 1.000 litros; Sáenz Peña 864. v12

ALAMO Y SAUCE, EN TROZOS gruesos, vendo, San Martín 53, escritorio 4.

A LOS INSTALADORES ALAMBRES Y cordones eléctricos recién llegados, liquidamos a precios felíc., Córdoba 1863, v9

ALAMBRE tejido, 1.80 mt. alto, $ 0.56 m., postes 3x3x2.50 c|u $ 150, tirantes madura, 3x4 m. a 0.75; Lima 1161.

ALFOMBRITAS PARA CAMA DESDE $ 3, gran surtido hasta 70 $ c|una. Caminos desde 2 $ y felpudos desde $ 1.50, casa especial en alfombras, Rivadavia núm. 1916. v9

ALFOMBRAS DE 180x235 $ 28, 230x275 $ 50, 275x320 $ 38, 275x355 $ 45, 345x450 $ 75, gran surtido en alfombras de todas clases y medidas, calle Rivadavia 1916. v9

ARTICULOS alemanes. Lápices copiar, comunes; agujas ojo plateado, termómetros, cuchillos, navajas, cortaplumas Solingen, herrajes, cerraduras, bisagras, se vende a cualquier precio para liquidarlos. Infórmese por la tarde, Roberto Kuas, Santa Fe 2310. v9

BURLETE PARA puertas y ventanas a 0.35 el metro, Rivadavia 1916. v9

## VENTAS VARIAS

BOLSAS para maíz, 1er. uso, sin rem. 10, carbón $, Soler, Sarmiento 612. v17

BALANZAS TOLEDO venden de ocasión, Maya y Cía, Reconquista 291.

BASCULAS de 100 k. a 2.000 k., balanzas de platos y fantasías, vdo. Pueyrredón Nro. 565. v10

BANDONEON 81 O 71, de ocasión, compro y vdo. acordeón; Canning 2475; Ruiz.

CINEMA, aparatos y accesorios, fabricación venta; San José 344.

CALENTADOR a gas, de agua, para baño, se vende en $ 55; Entre Ríos 390.

CHAPA LISA, galv., nueva, surtidas, desde $ 0.33 k. liq. Q. Bocayuva 970. v12

CAJONES VACIOS SE VENDEN, Talcahuano 1136. v9

CAJAS REGISTRADORAS National, vden. de ocas. Maya y Cía, Reconquista 291.

CORTADORAS de fiambres Van Berkel, vd. de oc. Maya y Cía, Reconquista 291.

CINEMATOGRAFOS, aparat., cintas, carbones, matafuegos, vdo., Rincón 193. v20

CHAMPAGNE y COGNAC, legítimos, importados de Francia, se vende en la Aduana, Talcahuano 451, 5o. piso, derecha.

CARPAS CONFECCIONADAS DE TODAS formas y tamaños; casa Longobardi, Bolívar 280. v30

CORTINADOS MADRAS DESDE 35 $ EL par y por mts. a $ 5.20, dibujos lindísimos, gran surtido en damascos, visillos, colchas, carpetas de mesa y artículos de tapicería, Rivadavia 1916. v9

COMPRESORES amoníaco de seis, cinco tres y dos toneladas por día y tanques de 50000 litros con torres de 33 metros, se venden; Caseros 858. v11

CERA LIQUIDA STANDARD DURABLE, para pisos, muebles, etc. Suprime encerador. Venta al detalle, a $ 1 el litro, en envases de 3 1|2 litros. Al por mayor, buen descuento, colores roble, nogal, caoba, cedro y otros buen brillo, Victoria 675; U. T. 1203, Avenida.

ESPONJAS de todas clases, se liquidan, Venezuela 614. v10

ESCALERAS de pintor liq., hago trabajos de carpintería, S. Peña 1187.

ESTUFA ELECTRICA, práctica, muy barato se vende; Soler 3288. v11

FUNDAS de muebles y cortinados hago a mitad de precio, mando muestra a dom., Rivadavia 3450. U. T. 2870 Mit. v9

FUNDAS PARA JUEGOS SALA y pianos, se va a domic., con muestra, Uruguay 132, U. T. 2256, Libertad, Despax de Bus. v11

GRASA LUBRIFICANTE, carro y maquinaria, vendo 300 tarros 5 kilos cada uno, Salguero 593.

HORQUILLAS, palas, rastrillos y cuchillos Cometa, se venden cantidad; Bmé. Mitre 2624. v9

HOY: 350 INFLADORES DE BRONCE con graduador, remataremos en nuestro local, Córdoba 2944 al efectuarse la gran subasta de 25 automóviles.

LANA 0.80 el kilo, cotín 1.20, de hilo 1.80, camas esmalt. 18 $, Defensa 831. v11

LANA lavada esp. a 0.80 el k., cotín a $ 1.60, Liberty, Rivadavia 2625. v12

LATAS VACIAS DE NAFTA, flamantes, vendo 5.000; Villarroel 1043.

LANA lav. 0.70, cot. 1.60, camas $ 18, al laqué m. exist., liq., B. Irigoyen 584. v11

LIQUIDO ESCOPETAS BELGAS MARCA Bayard, Alsina 890. v9

LIQUIDO caño Bergmann a 0.35, alambre de cobre desnudo, todas medidas, otros materiales, Piedras 1525. v9

LONAS blancas, rayadas e impermeables, precios especiales para tolderos y revended, Casa Longobardi, Bolívar 280. v30

MUSICOS: po. 40 $ vendo repertorio grandioso de banda; Belgrano 2119.

MAQUINA de calcular Dactylo y otra Brunsviga, liquido hoy a 150 $ c|u., urgente, Reconquista 268, escr. 59, 14 a 16.

MINISTERIO DE GUERRA — Dirección General de Administración — Los días 15 y 16 de junio próximo, a las 9 horas, se procederá al remate de los artículos de rezagos existentes en la VI División. Entre las mercaderías a rematarse hay 21.802 pares de borceguíes, 24.063 kilos de chaquetillas, blusas y pantalones paño, 0.350 kilos de bolsas deterioradas y arpilleras, 1.009 kilos mantas tropa y 12.310 kilos de sábanas, toallas, etc. de lienzo. El remate tendrá lugar en el galpón ubicado en la calle Garay No. 256. Las mercaderías están a la vista de los interesados. Por datos a esta secretaría, Paseo Colón No. 1107. Capital Federal, mayo 31 de 1921.—Hermógenes Lucero, teniente coronel-secretario interino. v16

PAPELES para empapelar baratísimos, clases y colores finos, Juncal 3402.

PONCHOS de vicuña, de lana, colchas, caronillas y toda clase de tejidos indígenas vdo., Arribeños 2355, Belgrano, de 15-18. v9

PLANTAS DURAZNOS, INJERTADAS, desde 30 $ el cien, mandarinas, naranjas y limones desde 1.50 c|u., parrales, ligustrum y todas clases de plantas, liquido, tratar o escribir Alsina 1871.

RECAO completo, se vende; Holguera 580, de 8 a 10.

REPRESAS HIERRO GDO. de 1500 litros, $ 80, id. de 2.000, $ 95; tanque de 1.000 litros, $ 58, Lima 1161.

SE LIQUIDAN 10.000 bolsas vacías de harina, 1er uso, Monte 3748 (Floresta) v11

SE venden 4 cocinas económicas y 1 central, de ocasión; Catamarca 1263-65.

SE VENDEN PUERTAS CANCELES PAra todos negoc. Sarmiento 1646. v9

SE VENDE una piedra de mármol, calle Argerich 522. v9

SIDOL, LIQUIDO EXTRANJERO PARA limpiar toda clase de metales, por mayor y menor, Belgrano 462. v10

SE VENDE LINDA ALFOMBRA NUEVA, terciopelo, tamaño 1.35x2.25 mts. cuesta 300 pesos; por $ 170; Agencia Nestlé; calle Paraná número 1069.

SE VENDE grande y variado modelaje de bronce, para fábrica de artefactos de electricidad, verlos calle Ugarteche número 3383.

TORNILLOS nuevos para madera 1|4" a 5", liq. 1.000 grs. al detalle, Moreno 650 v16

TRAJES, CAPOTES Y PONCHOS ENCErados, ventas por mayor y menor, casa Longobardi, Bolívar 280. v30

UN MILLON estacas y plantas sauces y álamos. Granja Bonsi, Corrientes 459. v9

VDO. bañaderas 55 a 45 $, lavatorios de pie y pared, Vera 650. v9

VENDO papeles para empapelar, muy baratos, recién llegados, Ayacucho 382.v11

VENDO INSTALACIONES DE NIQUEL en buen estado, Alberti 1195. v9

VIDRIERAS DOS CON NIQUELADOS, vendo, Garay 3869.

VARILLA 1 1|2; 1 1|3 y 2; reforzada, queb. bl. $ 0.17 c|u. Güemes 2337v10

VENDO balanza, fiambrera, panera, armazón etc., ocasión; Leones 3712.

VENDO DOS BANCOS CARPINTERO, buen estado; Rivera 1774. v11

VENDO banco de carpintero, y madera de roble a 30 c. p., Mármol 751. v10

VENDO TANQUE transporte de petróleo capacidad 4.000 litros, Patricios 357 v10

VIDRIOS SENCILLOS Y DOBLES, 50 pulgadas arriba, vendo 60 cajones, en globo o sueltos, Lavalle 1747. v10

VENDO BARATO 400 fieltros negros, extranjeros, recién llegados; Carlos Calvo 3776.

VENDO Y COLOCO CRISTALES, vidrios, rayados, ingleses, dobles y piso, vid. prec., Ayacucho 250, U. T. 5910, Lib. v10

VENDO un letrero luminoso, una biblioteca tres cuerpos y una cómoda nogal, Yerbal 5325.

VENDO ESCOPETA A DOS CAÑOS $ 100, misma con tres caños, $ 150; Estados Unidos 36.

VIA DECAUVILLE, ZORRAS, RIELES F. C., para const., puentes y caminos, vendo; Moreno 650-80. v13

ZAPATEROS: Vendo hormas de señora, de varias clases, buen uso, calle Pozos 1142.

ZAPATEROS, vendo 100 pares botines gun metal, máquina pasar lija y cañas bocados, Tucumán 2789.

## ESPECIFICOS

TO SKIN OVER (FIJESE BIEN), QUIta cualquier afección de la piel, Fcia. Franco Inglesa, Sarmiento y Florida.

## COMPRAS VARIAS

AZULEJOS 15x15 COMPRO 2000, PREcio por carta, Dungeness 2155.

COMPRO plomo a 0. 28 kilo, cobre, bronce zinc. Guevara 399. v10

COMPRO mercad. en lotes gdes. y chicos, of. p. cta. A. Vignolo; Laprida 1575.

COMPRO CAJAS REGISTRADORAS, Reconquista 291, 6193 Av.

CAJAS REGISTRADORAS compramos, San Martín 343, U. T. 4237, Av. v10

COMPRO COBRE, BRONCE, CINC, PLOmo y toda clase de metales; Cangallo 2658, U. T. 5446, Mit., Milgroni. v9

COMERCIANTE. Quiere usted vender rápido su mercadería? Diríjase al centro de corredores; San Juan 1690. v10

CHAPAS DE COBRE DE 2 m|m ESPESOR compro, hasta 10 chapas. Ofertas a L. R., Poste Restante, sucursal correo número 13. v12

COMPRO permanente; plumas de garza, mirasol, avestruz y pieles de nutria, lobos, zorros, etc. Rivadavia 1255, escritorio 213.

COMPRO 60.000 ladrillos cal y media cal, obra calle Orán y Gaona; precio por carta únicamente a F. L., calle Belén No. 543, Flores.

DENTADURAS POSTIZAS usadas compro, aunque rotas, hasta $ 4 al diente; C. Pellegrini 621, de 14 a 18.

ESTAMPILLAS, lotes, colecciones, compro. part. incl. dgos. Victoria 2921. v11

PARRAL DE HIERRO, USADO, se desea comprar; Billinghurst 1149.

PLOMO viejo, compro varias toneladas, Sarmiento 2926. v10

VITRAUX PAISAJE, COMPRO, Carriego 1985.

## COMPRA Y VENTA DE LIBROS

COMPAÑIA ARGENTINA DE LIBROS compra toda clase de libros usados, a domicilio, pagando el máximo y al contado. Avisar a Cerrito 667, U. T. 1494, Lib.

DICCIONARIO ENCICLOPEDICO, H. A. se vende; Soler 4345. v10

LIBROS usados, compro, Librería Suárez Libertad 238, U. T. 1951, Lib. v10

LIBROS DE COLEGIO, ESC. NORMALES facultad, etc., se compran, vden. y canjean, La Gran Quemazón, Victoria 600, v13

VENDO LIBROS FRANCESES; CABRERA número 4716. v11

## FONOGRAFOS, MAQUINAS DE COSER, FOTOGRAFICAS Y ESCRIBIR

A $ 25 y 50 máq. Singer y N. Home, otra escrit. vdo. Cangallo 1553. v11

A PRUEBA vdo. máq. Singer, bobina, ol. lanz. 30 $, Independencia 3521. v9

A 35 $ VENDO fonógrafo, voz potente, con discos, en Salta 674.

A PRUEBA, vendo máq. Singer, bobina; otra lanz. $ 30; Belgrano 3425.

A FAMILIA VENDO MAQUINA SINGER, casa particular; Constitución 2065.

A CUALQUIER precio vdo. máq. Singer bob. y N. Home, gar., Bolívar 707.v11

A CUALQUIER PRECIO vdo. máq. s.uso; bobina y N. Home, garant., Bolívar 152 v13

A CUALQUIER precio vendo 1 máq. de coser Singer, sastre 31-15; Defensa 722. v11

A $ 10 POR MES PUEDE Vd. ADQUIRIR la mejor máquina para coser y bordar, garantizada por 15 años. Precios sumamente baratos. Lecciones de bordado gratis. Otorgamos diplomas. Cabiró Hnos. y Cía., Corrientes 1622. v13

DOS BUENAS máquinas de coser Singer, vendo, casa particular, Salta 564. v11

DESEO vender la máq. Singer, bob. corte y borda bien, Belgrano 3695. v1

IMPORTAMOS DIRECTAMENTE máquinas de escribir, nuevas y de ocasión, de todos sistemas y modelos, las que ofrecemos completamente garantizadas a precios reducidísimos. Consúltenos, pues nuestra casa es la más importante y mejor surtida. Casa importadora La Maquinista, San Martín 343. U. T. 4237, Avenida. v10

MAQUINA PARA BORDAR, CORNELY L., vendo; Perú 699. v11

MAQUINAS Singer b. central, vendo barato, Entre Ríos 893.

MAQUINA Singer escritorio, bob. y aparador, mod., vde. 35 $, C. Calvo 1928.v16

MAQUINA escribir, último modelo, vendo una grande, otra chica, Salta 566. v11

MAQUINAS DE ESCRIBIR VDEN. de ocasión Maya y Cía, Reconquista 291.

MAQUINA festón Durkopp, motor, perfecta, a prueba vendo, Viamonte 1717. v11

MAQUINA DE ESCRIBIR "CONTINENtal", poco uso, perfecto estado, se vende en 230; Reconquista 890, F.

MAQUINA ESCRIBIR ROYAL, ULTIMO sistema, nueva, vendo, Moreno número 784, escr. 3, de 10 a 12.

MAQUINAS DE ESCRIBIR, NUEVAS Y de ocasión, no debe Ud. comprar sin antes visitar la "Casa Iturrat" soc. Máq. de Escr., Lavalle 1182, U. T. 3813, Lib.; taller para composturas. v2julio

OCASION: MAQUINAS DE ESCRIBIR, usadas, a precio de ocasión, Underwood, Royal, Remington y otras; hacemos composturas muy barato. Mesas, cintas, accesorios, Emporio Americano; 272 Maipú.

SE VENDE máquina de escribir, Underwood, Larrea 1208.

VICTROLA ALEMANA, lo más nuevo y sonora, vendo; Salta 676.

## PERSONAS BUSCADAS

ARVID JOHANSON WAHLQUIST, SUEco, se busca la madre. Ejército de Salvación, Alsina 319. v10

A. PEDRO SANCHEZ ROMERO O PErez, español, casado, por asuntos de familia, lo desea ver su hermana Angelita; México 845.

A FELIPE FERNANDEZ ELORZ, LO busca su hermana Adela, por asuntos de interés. Se agradecerá noticias por carta a Ramón García, calle Caferata 1315, en Rosario de Santa Fe. v13

DESEO SABER EL PARADERO de Berlinda López Fernández, la busca su hermana Concepción; C. Pellegrini 438.

ESTEBAN GALLAISTEGUI, DESEA saber el paradero de su hijo José María Gallaistegui, por fallecimiento de su señora madre. Dirigirse a General La Madrid, F. C. Sud. v13

POR ASUNTOS de familia deseo saber paradero de Andresito Palacios; dirigirse a Sansot, Belgrano 1322. v9

SE DESEA SABER EL PARADERO DE Enrique Méndez, hijo de Clemente Méndez, por asuntos de familia, Bautista Geracotch, Turdera, F. C. Sud. v9

SE DESEA SABER de Domingo Lojo Santamaría, español, de Cures, provincia de Coruña, su hermana Rosa Lojo, que habitá en Defensa 1926 (Bs. Aires).

SE NECESITA HABLAR CON EL SEñor Julio Bari, por asuntos de familia, hotel Galileo, calle Perú y Alsina, Nazareno Barb. v12

SE DESEA SABER EL PARADERO DE Doña Carmen Ferreto, hija del extinto don Bautista Ferreto, por asunto que le interesa. Ocurrir al estudio del doctor Vieyra; B. Mitre 1849. v10

## EXTRAVIOS Y HALLAZGOS

ANILLO ORO, con piedra azul, perdido en la noche del martes, se gratificará con el valor en Florida 527, 5o. izq.

CARTERA MALLA PLATA, OLVIDADA en tren de San Martín a Retiro el domingo, se ruega entregarla, Mendoza 2582 y se gratificará. v9

EL DIA 4 DE JUNIO SE HA EXTRAviado una perra policía, cruza alemana, que obedece al nombre Loba, será gratificado el que la entregue a la calle Venezuela 2641. v10

GRATIFICARE a la persona que devuelva a la agencia del Banco Español en Almirante Brown y Suárez o a la calle Gral. Lavalle 341, Avellaneda, una libreta a nombre de Pedro Prieto. v9

MANCHON SKUNGS EXTRAVIADO ENtre Lavalle y Esmeralda, se gratificará a la persona que lo devuelva, Lavalle 771, dep. M. v11

PAGARE extrav. $ 2.000, firma O. Ansaldi y Cía.; E. De Luca, Rivadavia 3258.

PERRO DE CAZA, PERDIDO EL SABAdo, blanco chocolate, Salcedo 3500 esq. Maza, se gratificará.

PERRITO LULU POMERANIA BLANCO obedece a Nan, buena gratificación, devolviéndolo; Tacuarí 1361. v10

PESOS 100 DE GRATIFICACION a quien entregue una perra de policía, que cojea de la mano derecha y atiende al nombre de "Milonga"; ocurrir Lima 892.

PAQUETITO OLVIDADO. Se ruega al chauffeur que tomó un pasajero en Las Heras y Pueyrredón, y lo dejó en Maipú y Sarmiento, se sirva devolver a Maipú 231, escritorio número 56, el paquetito olvidado y que tiene por dirección, María M. Rives, calle Goya número 207. Será bien gratificado. v10

SE HA EXTRAVIADO PRENDEDOR CON fecha; 19, recuerdo de familia, en el trayecto Bmé. Mitre 1543, depto. 3, a Rivadavia 2500, será gratificada la persona que lo entregue a la primera dirección indicada.

## MAQUINARIAS Y ARTICULOS RURALES

ANTES de comprar motores eléctr. chicos y gdes. visite Bernardi, Chile 1992. v10

ALTERNADA, motores 1, 1 1|2, 2, 3, 5, 10, 20 H. P., nuevos; Belgrano 2753. v16

APARATOS soldadura aut., soplets y gomas, barato, Cochabamba 1483, Lanza.

BARRENADORA en muy buen uso, vendo en $ 350, Medrano 1272.

BALANCINES nuevos y usados, á mano y f. motriz, vdo. Constitución 371. v9

BALANCINES No. 2 y 3, 1 a tornillo, torno prismático de 1.70 mts., 1 motor 4 HP., c. c., 440 v., rectificadora, trasmisión, etc., casa particular, Q. Bocayuba 1144. v10

CALDERA chica de 3 a 5 HP., vendo; Güemes 3397.

LAMINADORA MUY POTENTE se vende, Constitución 3717. v9

LONAS IMPERMEABLES DE CAÑAMO, lonas de algodón en piezas y confeccionadas, precios de mayoristas, casa Longobardi, Bolívar 280. v30

MOTOR indust. Diessel, 30 HP, vendo func., ocasión; Rondeau 1749. v14

MEZCLADORA para hormigón y vagonetas nuevas, vendo, Matheu 1163. v9

MOTORCITO A NAFTA, VENDO BARAto, Cangallo 910, de 15 a 17.

MOTOR Siemens, altern., 3 HP., otro 3 HP., vdo., en marc. S. Pedrito 44

MOTOR Oruga, tractor 60 HP., vendo a prueba, San Pedrito 44.

MOTOR de 10 HP, alternado, 380, 8. H. P., vendo. Donato Alvarez 665.

MOTOR eléctrico de 4 HP y 5 HP., vendo, Boedo 623.

MOTOR A nafta, 5 HP., m. Otto, casi nvo. se vde. Monte 3748, panadería v11

MOLINO, rueda 8, torre 20, $ 200, caños tanq. mont. beb. vdo. Rivadavia 3042.v10

MOTOR A. E. C. DE 3 CABALLOS, VENdo en marcha, Belgrano 976.

MOTORES c. continua 1/4, 1/2, 3/4, 1, 1 1/2, 2, 3, 5, 7 H. P., vdo. Belgrano 1782. v10

MAQUINAS de cortar y cilindros planchar suela se venden. Constitución 3717

MAQUINAS de tejer medias compro, indicar precio. J. Ramón, Capdevila 3823 v13

MOTOR MARELLI, 2 HP., C. C., NUEvo, con bomba centrífuga, moderna, vendo; Florida 138. v10

MAQUINA PAULINA, COMPLETA, PARA calzado, vendo, calle Bernardo de Irigoyen número 1169. v9

MAQUINAS tejer medias y camisetas, agujas hilo y lana, vendo a mitad de precio que otras casas. Enseño, doy trabajo; Rivadavia 3647. v10

OCASION: Se vende motor 12 HP., dínamo 8 1|2 kw., ambos marca superior, con tablero, amperímetro, voltímetro, polea, etc., Perú 2061.

## MAQUINARIAS Y ARTICULOS RURALES

SIERRA sin fin alemana de 70, circular, refor. a munio, vdo. Belgrano 1763. v10

SE VENDEN 2 máquinas industriales, marca Singer, b. estado. Mirallá 52. v9

SE VENDE SIERRA SIN FIN, agujereadora y caladora; Tucumán 721.

SIERRA, carro, sierras sin fin, con y sin cilindro circulares, com. Gallinberti.

SE VENDEN TORNOS, Wenceslao Villafañe 1193.

SIERRA KIKO PORTAT. CON MOtor nafta y bascula carros, vendo; Castro Barros 85. v16

TORNO mecánico alemán moder., 1 m., refora. proc. a comp. Belgrano 1763. v10

TORNO PRISMATICO, 70 cmts., máquina agujerear a polea, 20 m|m, bigornia 20 ks., fragua chica, banco mecánico, motor 1|2, c. c. a. transmisión de tres metros, con cinco poleas y caballetes, piedra esmeril a polea, morsa, se venden, todo en perfecto estado, General Paz 661.

VENDO motor Triunfo, 3 HP., vertical a nafta, tratar Rivadavia 4034. v10

VENDO, MAQUINAS para ... y ... Larrea 62. v11

## MATERIALES DE CONSTRUCCION

A $ 180 baldosas de Marsella, a 65 $, del país vendo; Cabildo 20. v9

A PRECIOS de liquidación vendo hierros, maderas, azulejos. Cabildo 20 v9

A PUEYRREDON 923, LIQUIDO puertas, ventanas y maderas. v17

A 0.24 el m. l. machim. tea 1x1 a 1.45 de 3x6 y 0.74 de 3x3, vdo. Cabildo 20. v9

A $ 1.50 METRO LINEAL tea 3x6 nuevo, 2x3 $ 0.75, 1x3 $ 0.25, con 5 o|o de descuento, Tortosa Hnos. Charcas 2941. v13

A TORTOSA Hnos. PIDA CATALOGO de casillas desarmables, para campo; Charcas 2941. v13

A B. IRIGOYEN 1544, liquida a 0.20 el pie pino Paraná y 0.30 tea, todas medidas, chapa canaleta, 6 a 10, 0.45.

A $ 0.35 METRO lineal, mach. Paraná 1x3, nuevo, 1|2x6 a $ 0.27, con descuento de 5 o|o. Tortosa Hnos. Charcas 2941.v13

A $ 0.34 METRO lineal machimbre tea 1 x3, nuevo, 1|2x6 a $ 0.36, con 5 o|o de descuento, Tortosa Hnos. Charcas 2941. v13

A TORTOSA Hnos. PIDA CATALOGO de puertas y ventanas de cedro, más conveniente que de pino; Charcas 2941. v13

A TORTOSA Hnos. PIDA PRECIOS TIrantes de hierro, doble T., calle Charcas núm. 2941. v13

A LAS PUERTAS DE PATIO, COCINA, baño, servicios, ventanas, machimbre, 1x3 tea, 34; 1|2x6, 36 el metro; 3x6 tea, 1.40; chapas 60 el pie. Rivadavia 6410.

A $ 3.40 CHAPAS canaleta de 6', nuevas, 7 a $ 4, 8' a $ 4.60; 9' a $ 5.20 y de 10' a $ 5.90 con 5 o|o de descuento; Tortosa Hnos., Charcas 2941. v13

A PAVON 1450, SI QUIEREN comprar barato chapas canaleta, tirantería toda clase, machimbrados, puertas, ventanas, tablones, columnas, rejas, baldosas, mosaicos, caños, canaletas, etc., nvos. y usados.

A TODO EL QUE NECESITE CONStruir casillas baratas con materiales nuevos o usados, le interesa comprarlos en Moreno 2884, vendemos preparados de medida; damos facilidades. v11

A GRIEGO Y Cía., SALTA 1963, Tirantes tea nuevos, 2x3 a 0.50 m. lin., 3x3 a 0.65 m. l., 3x4 a 0.90 m. l., 3x6 a 1.40 m. l., chapas canaleta No. 24, 45 $ los 100 kilos, 2000 postes nuevos quebracho, con perilla, 2.80 c|u., de 3x3, de 4x4, a 4 $ c|u. v10

A 0.18 CENTAVOS MT. alfajía 1x3, 2x3 a 0.35, 3x3 a 0.55, 3x6 a 1.10, piso 1x3 a 0.24, cielorraso 1|2x6 a 0.26, chapa de 6 a 10 pies, puertas, ventanas, canaletas, caños, alambre tejido, postes, etc., Rivadavia 3126. v11

BALCONES y rejas nuevos y usados, liquido, Deán Funes 1248.

BLANCO Y MORAN, Entre Ríos 1893, columnas h. gdo., tirantería, machimbre, puertas, ventanas, ocasión. v13

BALDOSAS coloradas nuevas, tipo Marsella, 30 $ el mil; bañaderas y lavatorio iguales a los enlozados, 100 $ juego; mosaico de b. fabricación, grandes surtidos, Zavaleta 97, Griego y Cía., alt. Caseros 2800 v11

BARATO SE VENDEN: Placas de cemento armado, de 1|2 mt. cuadrado, las cuales se colocan y cambian fácilmente a cualquier terreno sin necesidad de cemento. Muy práctico para casas en el campo, informes: Freyre 961. v9

CHAPAS ingl. 6 p. 3.40, 7 4.10, 8 4.50, 9 5, mach. tea 1x3 mt. 0.35, Bocayuva 970.v9

CABRIADAS hierro, 3.66 $ 90, 10 $ 100, 17.32, $ 300, 20 $ 450; Boedo 149. v12

COMPRO PIEZA DE MADERA, DE 2x 2.50, Páez 2981.

CHAPAS canaleta liq. gran lote de 6 a 10 y 11 a 12, B. de Irigoyen 1544.

CASILLA DE 1 PIEZA 400 $, DE 2 $ 750; B. de Irigoyen 1544.

COLUMNAS de fundición para galerías, de distintos dibujos, vendemos, precios convenientes, Cochabamba 3077. v24

CABRIADAS, TIRANTES, madera cinc, liquido resto de obra, Médanos 1629, y Av. San Martín.

CONSTRUCTORES Y CORRALONEROS: tirantes de todos perfiles y hierros en general, vendemos a precios reducidos, entrega inmediata, Cochabamba 3077. v24jn

GALPON de 7x8 de mat. usado; liquido; Bdo. de Irigoyen 1544.

HIERRO DOBLE T, pino de tea, machimbre, tirantería y ladrillos de cal, vdo. barato; Rivadavia 863, escrit. 5.

HIERROS EN PLANCHUELAS, ANGUlos redondos, cuadrados, chapas negras, tirantes, chapas canaletas, todas medidas en existencia, soliciten precios. Corporación de hierro y acero, Perú 84, Coop. Tel., 726, Ctra. Depós. Hernandarias 166. v11

LADRILLOS DE CAL, marca grande, vendo, Rivadavia 863, escritorio 5.

LIQUIDAMOS: PUERTAS, ventanas, maderas, hierros, chapas, tejidos de alambre, postes, portones, rejas, balcones, barandas, claraboyas, columnas, portland, baldosas, azulejos, piedra, ladrillo, etc., calle Pueyrredón 413. v11

MACHIMBRADO, cielorraso, a $ 0.23, 0.25; tea 0.33 y 0.35; Catamarca 251.

MOSAICOS, baldosas, puertas y machimbre, se venden, dem., Cangallo 942. v10

MOSAICOS DISPONIBLES, materiales construcción y sanitario, remito ciudad o campo, Castagnino, Av. La Plata 445.v30

MORENO 2884, ofrezco gran surtido en nuevos y usados: puertas patio, interiores, calle, cancel, cocina, chapas Globo y otras marcas, machimbre de forro, y piso, tirantería todas clases cortada a medida, postes, tejidos alambre, balcones rejas columnas, baños, canaletas, cenefas, etc. v11

POLVO DE LADRILLOS ESPECIAL, SE vende; San Francisco 729. v11

PIEDRA valtelina para vereda, compro F. Lacroze 2776, U. T. 285 Belg. v10

PERSIANAS, CELOSIAS, y columnas metálicas, balcones, barandas, etc., vendo a pr. sin comp., Cochabamba 3077. v24

ROBLE, fresno, pople, caoba, nogal, marca Trebol, no hay mejor, Yatay 656.v12

SE VENDEN MATERIALES DE CONStrucción usados, vigas mld., puertas, ventanas, inodoros, chapas canaleta, etc. Por datos Reconquista 269, oficina técn. v10

SE VENDE UNA puerta calle, con herrajes, completa, marco algarrobo, anderola y vidrio, recién pintada, metros 2.40x1.20, Paraguay 4333. v9

TIRANTES de todos perfiles y hierros en general, vendemos a precios reducidos, entrega inmediata; Cochabamba 3077. v24

TIRANTES y tablas 1er. uso, para casillas, galpones o cemento armado, liquida obra Charcas 2325.

VENDO USADO cinc, puerta 1.50, tirante madera dura, teja, Triunvirato 599.v10

VENDO 40.000 LADRILLOS; TRATAR U. T. 169, Juncal.

VENDO MATERIAL nuevo, Decauville, vías, zorras, cambios, etc.; Perú 432.

VENDO DOS PUERTAS ROBLE BISElada, Estados Unidos 1356.

VENDEMOS columnas de fundición para galerías, de distintos dibujos, precios convenientes; Cochabamba 3077. v24

VENDO diez mil tejas Sackoman y varias escaleras a caracol. Rivadavia número 3100.

## AUTOMOVILES, ACCESORIOS Y AFINES

AUTOMOVILES nuevos y usados, varias marcas y modelos, vdo. Victoria 2164v2

AUTO "MERCEDES", SE VENDE; Calle Matheu número 396. v11

AUTO LEON BOLLE, vendo urgente, Almagro 1650.

AUTOS y mercaderías en general, recibo en depósito; Cochabamba 1433.

AUTO FORD, doble factón y una carrocería Sedan, vendo, B. de Irigoyen 1687.

AUTO LEON BOLLEE, una pichincha, $ 1.800, vendo urgente; Rafaela 4809.

AUTO CERRADO, MORS, CON FACILIdades, vendo; Santa Fe 4697.

AUTOMOVIL "Chevrolet", Sedán, casi nuevo, vdo. Sarandí 1453, de 9 a 14. v10

AUTO de alquiler, motor Bicc, landaulet, vendo a prueba, Cabildo 1981.

AUTOS de ocasión desde 1000 $, ventas y permutas, opera. rdp., Rivadavia 1551

AUTOMOVILES antes de comprar visiten la gran exposición, Av. Mayo 1490. v4

AUTO FURGON Studebaker, casi nuevo, vendo, Ascuénaga 558. v9

AUTO 12 HP, EN PERFECTO ESTADO, vendo, Uruguay 1249. v9

AUTO EUROPEO, landaulet, recién ajustado, vendo, c. fac., R. Janeiro 1738 v9

AUTO FORD CON TAXI SE VENDE, Córdoba 3800. v9

AUTO Italia, repuestos generales, vendo, Lavalle 558. v10

AUTO RENAULT 2 CILINDROS, cerrado, taxi, 1800 $, a prueba, Metán 3545. v10

AUTOMOVIL OVERLAND CASI NUEVO se vende, ocurrir casa Coscia, Santa Fe 1860. v9

AUTO HOTCHKISS, regio, limousine, siete asientos, motor 4 cilind., en perfecto estado, vendo ocasión; Victoria 2164. v10

AUTO FIAT LIMOUSINE MUY CONFORtable, para invierno, casi nuevo, véndese, Bolívar 1762.

## ALQUILER DE PIEZAS SIN MUEBLES CON Y SIN PENSION

SE ALQUILA [illegible] Paraguay 1171. v9

SE ALQUILA SALA GRANDE, CON COmodidades; Bolívar 1231. v9

SE ALQUILA sala y antesala, Cerrito [illegible] primer piso, derecha. v9

SE ALQUILA PIEZA PARA SOLTEROS Rivadavia 1242. v10

SALA CON UNA O DOS PIEZAS, [illegible] Lavalle 49.

SE ALQUILA UNA PIEZA, CALLE Paraguay núm. 2674. v11

SALA p. hombres solos, se alq. $ 40, tratar Independencia 1509. v10

SE ALQUILA SALA EN LA CALLE SAN Nicolás 819; tratar al 813. v11

SE ALQUILA UNA PIEZA CHICA, URUguay 1503.

SE ALQUILA sala y antesala, para persona mayor, sin papel. C. Calvo 2679

ALQUILO piecita hombres solos. Lezica 4140, a 1 c. de Rivadavia 4800.

SE ALQUILA UNA PIEZA PARA HOMbres solo. 25 de Noviembre 1781. v11

SEÑORA SOLA NECESITA una compañera de pieza. Ayacucho 326.

SALA Y 2 PIEZAS alquilo a mayores, tranv. 84, 85, 86; Gaona 782.

SE ALQUILAN SALA ANTESALA Y COmodidades. Bmé. Mitre 1232.

SE ALQUILA piecita para hombre solo; Tucumán 2124. v10

SALA Y ANTESALA se alquilan, familia en c. de fila., E. Ríos 355, 1er. p. v10

SE ALQUILAN DOS PIEZAS, FAMILIA honorable. Entre Ríos 1271. v10

SE ALQUILA una pieza para hombres solos, Defensa 333, dto. 5.

SALA ALQUILO, 2 B. A LA CALLE, Calle Ecuador 881.

SE ALQUILA PIEZA PARA 1 CABALLEro. 2, Santiago del Estero 561.

SE ALQUILA PIECITA PARA hombres solos; La Paz 674.

SE ALQ. PIEZA A personas mayores, único inquilino; Lavalle 861. v10

SE ALQUILA UNA SALA CON COMOdidades, Rivadavia 3116.

SE ALQUILAN 2 piezas, cocina y baño, matr. solo o may., dat. Güemes 4106.

SE ALQUILA 1 comedor, a matrimonio u hombres solos. Paraná 164.

SE ALQUILA una piecita, $ 8, Quirno 398.

SE ALQUILA ESPLENDIDA sala y antesala, a mayores, Sarandí 828.

SE ALQ. PIEZA PARA PERS. MAYORES, Maipú 768.

SALITA PIEZA, pensión, cab. matrim., Rivadavia 1425, 2o. piso ascensor.

SALA ALQUILO, a personas mayores o matrim. solo, decente, Rioja 1423.

SE ALQUILA LINDA PIEZA, A HOMbres solos; Lavalle 813. v10

SE ALQUILAN 3 habit. altos y bajos, familias o taller sastre, Bustamante 381

SE ALQUILAN 2 PIEZAS EN BELGRAno, Moldes 2363.

SE ALQUILAN 2 piezas y cocina, Rivadavia 5286.

SE ALQUILA PIEZA para matrimonio o persona sola, $ 30, Cabildo 2444.

SE ALQUILA UNA PIEZA EN CASA DE familia a persona sola, único inquilino; Lima 1159, 2o. piso, izquierda.

SE ALQUILA LINDA PIEZA CON VENtana, a matrimonio solo, Bolívar 376, depto. 3, izq. (Pasaje Belgrano).

SE ALQUILA pieza grande para hombres o matrimonio, sin chicos; Independencia 467. v10

SE ALQ. SALA Y PIECITA p. matrimonio solo; verla y tratar de 10 a 12, calle Carcarañá 233, Boca. v11

SE ALQUILA PIEZA CHICA, TODAS comodidades, a señora sola o matrimonio sin chicos, Darragueira 2455, dto. 4o.

SE ALQUILA PIEZA GRANDE, EN CAsa de familia, para uno o dos hombres solos, Pavón 2618.

SE ALQUILA pieza para hombre solo o señora sola, calle Mariano Acosta número 152.

SE ALQUILA LINDA SALA, A PERSOnas solas, familia distinguida, Córdoba núm. 3596 (Palermo). v10

SALA PARA MATRIMONIO o mayores, cocina independiente, único inquilino, Estados Unidos 2657.

SE ALQUILAN 2 PIEZAS PARA MAtrimonio, casa moderna, único inquilino, teléfono, Guardia Vieja 4570.

SALA Y PIECITA alquilo, caballero o señora sola, o matrimonio, sin cocina, tratar Billinghurst 441.

SE ALQ. 2 PIECITAS a hombres solos, con pensión, casa de flia., únicos pensionistas; Rawson 131, dto. 5. v11

SALA y pieza se alquilan a caballero o matrimonio solo, Avenida de Mayo 1436 2o. piso. v10

SE ALQUILA UNA PIEZA GRANDE CON balcón a la calle para uno o dos personas, Solís 1695. v11

SALA CONFORTABLE, ALQ. PARA MAtrim., únicos con pensión; [illegible] número 149, 4o. piso, depto. 4. v9

SE ALQUILAN 2 piezas, una grande y una chica, para personas mayores, señoras o señoritas, departamento No. 4, Carlos Calvo 3267. v9

SE ALQUILA pieza a señora o señorita; empleada, recomendada, en casa honorable, sobre subt., dir. a Rivadavia 6156 (Farmacia).

SALA, ANTESALA, VESTIBULO, ALQUIlo matrimonio sin hijos o personas mayores, único inquilino, casa tranquila, referencias, Honduras 4141.

TACUARI 651, se alq. una pieza para hombre solo.

UNA sala y antesala personas mayores, alq. en Caballito, Morelos 580. v9

## HABITACIONES AMUEBLADAS CON O SIN PENSION

ALQUILO PIEZA AMUEBLADA a hombre solo, Victoria 1621, 2o. piso. v9

ALQ. SALA amueb. a caballero, p. el 11 cte., Chacabuco 447, 1o. derecha v9

ALQ. PIEZAS AMUEBL. A MATR. O personas dec., teléf. Cangallo 2431. v9

ALQUILASE dormitorio y salita, amuebl., otra interior, San Martín 819. v9

ALQUILO pieza con muebles a mat. con y sin pensión, Córdoba 2210. v9

ALQUILO PIEZA amuebl., a matr. u hombre s., ún. inq., Corrientes 1780 v12

ALQ. PIEZA CON MUEBLES PARA 1 o 2 hombres, Chacabuco 718. v9

ALQ. piezas amueb. con pensión y pensión sola en flia. vasca; Suipacha 1124. v9

ALQUILO SALA REGIAMENTE amueblada, Cerrito 330, 4o. izquierda. v9

ALQ. PIEZA AMUEBLADA, CABALLEro, baño caliente; Tucumán 1704, p. 1o.

ALQUILO pieza amuebl. p. dos y pensión, o compañero; Pasco 240.

ALQ. hermosa pieza amueblada con o sin pens., a 2 hombres sol., México 3172 v9

ALQUILASE gran sala y piezas con muebles y pensión, Rivadavia 1319. v10

ALQ. PIEZA amueblada, pensión, baño, teléf., Pedernera 626, Flores. v9

ALQUILASE a uno o dos caballeros, linda pieza c. o s. muebles, E. Ríos 226. v9

ALQ. sala amuebl. matr. decente, pens. filiar., B. Mitre 1581, dep. 4. v9

ALQ. SALA GRANDE amuebl. a 1 o 2 señores, Rivadavia 2305. v12

ALQ. AM. 1 SALA C. BALCON, 2 CDS. subterráneo, Díaz Vélez 3755. v9

ALQUILO pieza amueblada, matrimonio c. o s. pensión, Talcahuano 425, 1r. p. v9

ALQUILO a caballero linda pieza bien amueblada, Paraná 468. v9

ALQUILO sala y piezas amuebladas, con comodidad, a caball., Suipacha 867. v10

A SALAS AMUEBLADAS, baño caliente, teléfono, Alsina 1112, 2o., ascensor. v9

ALQ. SALITA espléndidamente amueblada p. caball., flia. vasca; Ombú 472. v9

ALQ. s. amuebl., con todas c., caballero dist., B. Peña 474, 2o. piso, C. v9

ALQ. HAB. AMUEBL., en c. de matrim., único inq.; Moreno 1360, Depto. 1. v9

ALQ. pieza amueb. a matrimonio u hombre solo, Suipacha 48. v9

ALQ. PIEZA bien amuebl., a señor serio casa familia, Talcahuano [illegible]. v10

ALQUILASE salita bien am. y pens., flia. honor., p. módico, Catamarca 860.

ALQ. A SEÑOR SOLO, sala amueblada, a la calle, 1er. piso, Libertad 1023.

ALQ. PIEZA AM., c. pens., a matr. o dos c. s., casa familia, Corrientes 932.

ALQUILO LINDA PIEZA amueblada, casa flia., precio módico, Venezuela 2171

ALSINA 1840, piecita amueblada muy linda, alquilo. v10

ALQ. SALA amueblada, por día, o por mes, pensión, tel., baño, Lavalle 888.

ALQUILO SALA con muebles y pensión, a 1 o 2 personas, Santa Fe 2440. v11

ALQUILASE COMEDOR amueblado, Sarmiento 1941, 2o. piso. v10

ALQ. PIECITA am., en altos, Victoria 1599. v10

ALQUILO sala bien amueblada, indep., a la calle; Pozos 247.

ALQ. PZA. AMUEBL., con pens., a matr. o persona dec., tel., Cangallo 2431.

ALQUILO pieza y sala amuebladas, con pensión, Cangallo 276, piso 2o.

ALQUILASE pieza amueb. confortable, teléf., ent. indep., Venezuela 1679.

ALQ. PIEZA AMUEB., flia. española, tel.; Junín 133, 80 pesos.

ALQ. PIEZA con piecita, uno o dos muebles, Victoria 776.

ALQUILO PIEZA amueblada, $ 50, Libertad 128, 2o., derecha.

ALQ. pieza amuebl. a caballero, entr. independ., Lavalle 1451, no hay [illegible].

ALQ. Palermo a 2 pers. pieza amueb. y pens. flia. Uriarte [illegible].

ALQUILANSE PIEZAS amuebladas, con o sin pensión, Balcarce 448.

ALQ. sala amuebl. [illegible]

## HABITACIONES AMUEBLADAS CON O SIN PENSION

ALQUILO PIEZA amueblada, cama, lavat., familia, Defensa 983. v10

ALQUILO PIEZA CON MUEBLES, Lavalle 1283.

A 100 $ matr. pieza amueb. y pensión, Ecuador 474, [illegible] Corrientes.

ALQ. PIEZA AMUEBL. Y UNA CHICA en c. Corrientes 1366, dto. 12. v11

ALQ. PIECITA amuebl., a hombre solo, 10 $. Del Carmen 781, y Viamonte. v10

ALQ. PIEZA amueb., a mat. o caballeros, Venezuela 935.

ALQ. LUJ. SALA AMUEBL. a matr. Venezuela 635.

A 70 $ ALQ. sala amb. a dos c. de pensión; Bmé. Mitre 882.

ALQ. PIEZA AMUEBL. a personas mayores, todo confort, Cangallo 742, 3o.

ALQ. 180 $ PIEZA AMUEB. P. DOS CON pens., chalet mod., Río Bamba 131.

ALQ. PIEZA amuebl., a 1 o 2 caballeros único inq., Ayacucho 766. v10

ALQ. LINDA PIEZA AMUEBLADA, a señor solo, Sarmiento 1669. v11

ALQ. LINDA PIEZA amuebl., caballero o matrim. solo; Defensa 320, 1o. izq.

ALQUILO linda pieza, cama para dos personas, con muebles, Bmé. Mitre 1849. v10

ALQUILASE pieza amueb. a dos caballeros; Av. de Mayo 1067, 1o., dep. 3. v10

ALQ. PIECITA amuebl., para caballero 75 $. Moreno 1458, dep. 21, 3o. p. v10

ALQUILASE pieza con balcón, amueblada, Justa 463. v10

ALQUILO espaciosa pieza regiamente amueblada, Lavalle 1444, 3o. p. v10

ALQUILO PIEZA amueblada, a la calle, Suipacha 530, 3o. piso.

ALQ. PIEZA AMUEBL., con o sin pensión, U. T. 130, Rivadavia.

ALQ. PIEZA amuebl. con pensión, matr., único inq.; Viamonte 669, dto. 1.

ALQUILASE pieza amueblada, a caballero, Talcahuano 264.

ALQ. LINDA SALA AMB. CON PENSION a personas serias, Moreno 918.

A 3 $ POR DIA, PIEZA AMUEBLADA; Cangallo 2032. v10

ALQ. SALA AMUEBLADA A CABALLEro, Suipacha 265.

ALQUILO pieza, pensión, muebles a caballero; Corrientes 1387, 1o., izq. v10

ALQUILO pieza y salita amueb. con pensión, baño y tel. Moreno 166. v11

ALQ. SALA Y PZA. amueblada, con pensión; Maipú 141, piso 2o., izq.

ALQUILO habitación amueblada, baño caliente, casa flia., Defensa 287.

ALQ. SALA o pieza amueb. excelente pensión familiar, Tucumán 2124. v10

ALQ. hermosa pieza amueb. en familia argentina, Ombú 541. v10

ALSINA 882, amplio comedor amuebl. con pensión, alq., baño, teléfono.

ALQUILASE PIEZA amueblada a señor, 45 $, otra 30, familia, Moreno 133.

ALQUILO PIEZA amueblada a dos personas solas, Rodríguez Peña 27.

ALQUILO SALAS AMUEBLADAS, Alsina 1112, 1er. piso, derecha. v10

ALQ. PIEZA AMUEBL., CONFORT, BAño caliente, C. Pellegrini 362. v10

ALQ. SALA amueblada, 60 $ persona sola, San Juan 4071.

ALQUILO SALA CON MUEBLES A DOS hombres, Piedras 467.

ALQUILASE PIEZA BIEN AMUEBLADA, único inquilino, Córdoba 2061.

ALQ. PIEZA amueb. y pensión, $ 110 y 130, hay teléfono; Corrientes 1275.

ALQUILASE a 1 o 2 Sra. pieza amueblada en casa de flia., Piedras 441.

ALQ. salas y pzas. amuebl. c. pens. a matr. o 2 cab., c. flia. Cangallo 1958 1o.

ALQUILO REGIA SALA AMUEBLADA con o sin pensión; Progreso 1741.

ALQUILASE pieza amueblada, a 1 o 2 señores, Alsina 457, 3o.

ALQUILANSE 2 habitaciones con o sin muebles, Ramón Falcón 3447. v10

ALQUILASE con pensión, espléndido comedor, con o sin muebles, Lavalle número [illegible] piso. v11

ALQUILO HERMOSA PIEZA CON muebles y baño caliente, hombre solo, Brasil 681.

ALQUILO PIEZA AMUEBLADA, 2 caballeros, casa decente; Av. de Mayo 1037, 2o., derecha.

ALQ. HERMOSA pieza amueblada en casa de familia, sin pensión, con todo confort, Esmeralda 61, 2o. derecha. v10

ALQ. HERMOSA PIEZA MUY BIEN amueb., 3 cuadras del Once, frente subterráneo, aire y sol, Rivadavia 2344. v10

ALQUILO PIEZA amueblada con y sin pensión, para persona sola, Corrientes 1254, 1er. piso, depto. B. v11

ALQ. hermosa hab. amuebl., a distinguido señor, en casa de resp. familia, baño c., casa b.; Lavalle 1718. v10

A MATRIMONIO alq. habit. y salita confort. amuebl. con pensión, en casa matrimonio solo; Paraná 628, piso 2o., izq.

ALQUILO PIEZA bien amueblada a caballero o matrimonio, sin cocina, $ 45, Charcas 425, dpto. 4.

ALQ. LINDA PIEZA con ventana, bien amueblada, con pensión ital., confort, teléf., Sarmiento 1369, 2o. piso. v10

ALQ. SALA Y ANTESALA BIEN amuebladas, con pensión, confort, teléf.; Sarmiento 1463, 1er. piso.

ALQUILASE antesala amueblada a persona sola, casa familia, 50 pesos; Corrientes 4135. v12

ALQ. LINDA pieza amueb. a caballeros, con o sin pens., confort, casa baja, Viamonte 1342.

ALQUILASE salita y pieza lujosamente amueblada, con o sin pensión familiar, precio mód., Corrientes 1242, 2o. piso.

ALQUILO a caballero, pieza grande, con ricos muebles, casa particular, todo confort; Cangallo 1438.

ALQ. SALA AM. A LA CALLE E INTErior, para matrimonio, o caballero, hay teléf., Esmeralda 647, 4o. piso, izquierda.

ALQUILO linda pieza amueblada, gran vista a la calle con o sin pensión; P. Colón 335, piso 6o., depto. 17.

ALQ. LINDA PIEZA AMUEBL., A matrimonio sin hijos, casa baja, amplia, toda comod., Billinghurst 1743.

ALQ. SALA reg. amueblada a la calle, con pensión, único pensionista; Talcahuano 439, dpto. C., 3.º piso.

ALQUILASE EN CASA DE BUENA FAmilia pieza bien amueblada, único inquilino, General Hornos núm. 926, Barracas. v12

ALQ. A MAESTRAS, matr. o pers. mayores, comedor amuebl., con b. pens., en casa de fam., al lado del baño, hay tel., en $ 260; Charcas 3965.

ALQUILASE pieza amueblada, todo confort, teléfono, a señora o señorita, única inquilina, referencias mutuas, calle Solís 1130. v9

A 2 CUADRAS AVENIDA, BALCONES Bernardo Irigoyen, familia seria alquila linda sala y piezas amuebladas, matrimonio o caballero solo, baño caliente, ascensor, México 990, 2o., izquierda. v11

COMPAÑERO de pza. amueblada y pensión deseo en flia., Suipacha 855. v9

CASA FAMILIA alq. pieza amuebl., plaza Flores, R. Indarte 74.

CABALLERO necesito, de pieza amuebl., buena pensión; Cerrito 567, dto. 2.

COMPAÑERO, empleado p. pieza confortable, teléf., necesito, Alsina 1113, 2.o p.

EN FLORES, sala amueblada, amplia, [illegible] se alquila, Terrero 315.

EN FAMILIA, alq. piezas amuebl., c. pensión, confort y teléf.; Rivera 83. v10

EN BELGRANO ALQ. SALA AMUEBLAda, con balcones a la calle, a una cuadra de Cabildo y a 4 de la estación Colegiales; calle Aguilar 2177.

HABITACION amueblada, ind., alquilo a caballero, Cangallo 1673.

HERMOSA SALA A LA CALLE, independiente, bien amueblada, para caballero o matrimonio solo, sin pensión, se alquila; Ayacucho 576. v10

INDEPENDIENTE ALQ. SALA BIEN amueblada, baño y tel., Cangallo número 1052, 2o. piso. v11

PIEZA AMUEBLADA ALQ. A MAYOres, B. Mitre 1723, 1o. p.

PIEZA AMUEBL., con pensión familiar, baño, teléf., Sarmiento 971, 1o. A.

PIEZA AMUEB. C. PENS. ALQ. a matr. Talcahuano 461, 2o. piso, depto. C. v10

PIEZA AMUEB. Y PENSION, alq. a caballero, Bdo. de Irigoyen 1328. v9

PIEZA amueblada, en 25 $, para obrero o empleado, Juncal 3387.

PIEZA amuebl. alq., único inquilino, señorita o matr., Suipacha 548, Dto. 5. v9

PIEZA [illegible] amueb., pens. ex., baño cal., tc., Paraná 363, p. 4o., izq., dto. C. v9

PIEZA bien amueblada, alquilo, precio módico, c. tranq., Cangallo 1438. v9

PIEZA BIEN AMUEBLADA, PARA 1 O 2 caballeros, alquílase, Maipú 762. v9

PIECITA amueblada, con pensión, alquílase, Larrea 761.

PIEZA bien amueblada, alquilo $ 55, a matrimonio, Rivadavia 2823.

PIEZA CON MUEBLES, ALQUILO, EN casa chica, Paraná 711.

PIEZA amueblada se alquila en casa de familia, a señor serio; [illegible] número 2840. v9

PARA LOS QUE QUIERAN VIVIR COmo en propia casa, cedo 2 salas amuebladas con pensión excelente, baño caliente, todo confort, a matrimonio o caballeros, se habla idiomas; Larrea 749. v10

REGIAS habitaciones con o sin muebles y pensión, alquílanse, comod. teléf.; Salta 311. v9

SE ALQUILA sala y pieza amueblada p. matr. u hombre solo, Charcas 781. v9

SE ALQUILA una pieza amueb., para matrimonio o soltero; Sarmiento 1945. v9

SE ALQUILA sala o pieza amueblada, indep.; Chile 910, 2o., izq. (ascensor). v9

SALA GRANDE, lujosa, amueblada, alq. con pensión, Bmé. Mitre 1390. v9

SE ALQ. PIEZAS AMUEBLADAS CON pensión; Moreno 1403. v9

SE ALQUILA pieza amueblada [illegible]

## HABITACIONES AMUEBLADAS CON O SIN PENSION

SE ALQUILA linda pieza amueblada, por día, cal. a pers. sola, Montevideo 913 v10

SE ALQ. 1 PIEZA A CABALLERO, c. o sin muebles, México 466. v11

SE ALQ. SALA amuebl., casa flia., Talcahuano 748, 1o. izquierda.

SE ALQ. salita amueblada con pens., de familia, baño, Tucumán 276.

SALA ALQ. AMUEBL. A MATR., CON O sin pensión, México [illegible], dcha.

SE ALQUILA PIEZA A LA CALLE bien amuebl., indep. Solís 1397.

SE ALQ. PZA. AMUEB., con o sin pensión; Larrea 34, 3o.

SE ALQUILA PIEZA AMUEBLADA con pensión, Castelli 51.

SE ALQUILA pieza amueblada para una persona mayor, Río Bamba 1.

SALA AMUEBL. CON PENSION, BAÑO, teléf., alq. Alsina 883.

SALA CON MUEBLES ALQ. A MAYOres, B. Mitre 1723, 1o. p.

SALA BIEN AMUEBLADA, CON PENsión, para dos, 180 $, Libertad 275.

SALA regia y pieza amuebl., indepte., alquilo; Pueyrredón 1725. v10

SE ALQ. pza. amuebl., B. de Irigoyen [illegible] piso 1o., derecha. v10

SALA amueb. alquilo, balcón, baño, teléf., flia. francesa; Libertad 426.

SE ALQUILA PIEZA amueblada independiente a señor solo, casa muy tranquila, J. E. Uriburu 320. v10

SARMIENTO 1417, dep. 6o., alq. pieza amueblada, c. ventana, a Sr. serio, en familia, o. único inq., 70 $.

SEÑORITA SERIA comparte pza. amueblada, con o sin pensión, 35 $, casa de familia, Sarmiento 1282, altos.

SE ALQUILAN UNA SALITA AMUEBLAda y una pieza sin muebles; Ayacucho 424, 1er. piso. v10

SEÑOR SOLO encontrará lindo dormitorio, perfectamente amueblado, con o sin pensión de primera, en teléfono 1273 Juncal, U. T.

SE ALQUILA UNA PIEZA BIEN AMUEBLADA, con pensión a matrimonio o mayores, Avenida de Mayo 776, piso 4o., derecha.

SE ALQUILA una hermosa sala amueblada, con balcón a la calle, con pensión para uno o dos caballeros, ascensor, teléfono, baño caliente, casa tranquila, Bmé. Mitre 1605, 1er. piso, izq.

SE ALQUILA LINDA SALA, BALCON calle, sol mañana, otra ídem amueblada, con buena pensión, a matrimonio o personas mayores, casa tranquila, teléfono, baño c., Pueyrredón 312, piso 1o.

## INSTRUCCION PUBLICA

A 3 $ MAQUINA, taq., inglés, contabilidad, prof. Tacuarí 877. v10

ARITMETICA, ortografía, caligrafía, $ 6, Garay 667, S. Juan 2297. v9

A SRTAS. aseguro ingreso parteras y 2o. año, prof. Anchorís, México 2132 v11

AMBOS SEXOS, máq. ort., corresp., 5 $ mes, S. Juan 1843, Academia. v10

ACADEMIA "Luca", Alberti 1209, tened., arit., taquig., 10 $, máq. 3 $, dipl. v9

ARIT., álg., geom., trig., prof. Nacional, Naval, Militar, Independencia 3541. v11

ACAD. CIAL. MERCURIO, Rivadavia 3476 da clases día y noche, 10 $ al m. v11

A 3 $ MENSUALES MAQUINA DE EScribir y ortogr., enseño; Corrientes 3569.

ALQUIERA Vd. carnet ingr. curso radiotelegr., P. Schmid; Lavalle 477, 3er. p.

A 3 $ MAQ. escribir, corresp., ortog., mét. ráp. Prof., Entre Ríos 1287. v11

A $ 10 MENS. idiomas, comercio y materias nac., etc., dom. Sarmiento 1454. v14

ACADEMIA MERCANTIL GIANNETTI, fund. 1884. Tened. libros, caj., Perú 359. v9

A $ 10 TENEDURIA DE LIBROS a oro y papel, arit., caligr., corresp., taquigrafía e idiomas, prof. Corrientes 3585.

ACADEMIA INTEGRAL DE COM., Quesada 2485, Belgrano, tened. de libros a oro y papel, corresp., taquig., dact., idiom.

A CLASE individual, taquigr., máquina, ortografía, corresp., aritm., inglés, italiano, castellano, prof. Sarmiento 1090. v13

A 10 $ MENS. preparación sólida y abreviada de "Contadores", "T. de Libros", "Cajeros", "Empleados", "Taquígrafos", etc., 3582, Bmé. Mitre 3582.

AL INSTITUTO PELLEGRINI: MAEStras, título oficial, en uno y dos años. Exito garantizado. Exámenes libres; Santiago del Estero 1135.

ARQUITECTO, profesor diplomado, tiene clases diurnas y nocturnas de dibujo de arquitectura, decoraciones, etc. [illegible] 991. Piso bajo. v17

AL INSTITUTO comercial "Heller", Rivadavia 3417, prepara en 3 meses tenedores de libros, cajeras, empleados idóneos con diploma, solicitan programas gratis. v9

A 10 $ AL MES enseño en clases diarias día y noche, teneduría a oro y papel, cont. b., aritm., gramát., corresp. y caligr.; C. Pagano, Rivadavia 3475.

ALUMNAS SIN VACANTES, ASPIRANtes a maestras, se les prepara en uno y dos años, exámenes libres, en tres épocas del año. Diploma oficial; Instituto Pellegrini; Sgo. del Estero 1135.

ACADEMIA LUIS PASTOR NAVAL Y MILITAR. Directores: Ingeniero F. Suárez de Deza y capitán R. Emilio Escobar. Preparación garantida para ingreso a las escuelas Militar y Naval. Azcuénaga 1054.

A $ 4 MAQS. ESCRIBIR CON PRACTIca de escritorio, al tacto y al dictado, única enseñ. en Bs. As. Taquigrafía Pitman reformada, enseña su autor J. S. Leopardi, ten. libros a oro y papel, ort., calig., idiomas, 10 y 14 $ mens. Corrientes 1241. v9

ACADEMIA SUPERIOR DE COMERCIO "Heller". Corrientes 1950. Preparación rápida de Contadores, Tenedores de Libros, Cajeras, Empleados, máquina. Cursos por correspondencia al interior. Director doctor A. Heller, autor de las obras "Método Heller". Solicitar programas, Corrientes 1980.

ACADEMIA MERCANTIL "PAGANO", fundada en 1898. Incorporado a todos los cursos de la E. S. de Comercio de la Nación. Director: Salvador V. Pagano, contador público nacional. Clases diurnas y nocturnas. Se reciben pupilos. Informes [illegible] Uruguay 228, U. T. 542, Libertad.

BACHILLERATO un examen, términos, garantía absoluta, prof. Chile 1961. v12

BACHILLERATO seg. 1 año, 1 examen, term., mat., idiom., Córdoba 1635. v11

BACHILLERATO por correspond. 1 año términos, mat., idiom., Córdoba 1635. v9

BACHILLERATO, FLORIDA 705, TERMInos, 2 exámenes en lugar 45, pro. v10

BACHILLERATO, FLORIDA 705, LATIN, inglés, italiano, francés, prof. v10

BACHILLERATO PARA EMPLEADOS, libros gratis, prof. Florida 705. v10

BACHILLERATO PARA SEÑORITAS, maestras norm., prof. Florida 705. v10

BACHILLERATO, FLORIDA 705, AHORA inscribiéndose darán 1er. tér. dic., 2o. tér. marzo, 3.º y últ. bach. jul. 1922, prof. v10

BACHILLERATO nocturno, por términos, para empleados, honorarios 50 pesos mensuales; profesor Rivadavia 3364. v11

BACHILLERATO POR TERMINO. Unico instituto que se especializa en este método de enseñanza. Curso completo y título de bachiller en solo 15 meses. Inst. Alberdi, Florida 635. v11

BACHILLERATO, FLORIDA 705, ESQUIna Viamonte, según tres métodos; términos, 2 años en uno, año por año. Clases aparte para alumnos nuevos hasta estar en condición de poder seguir los cursos regulares de su turno. Laboratorio físico-químico, con radiotelegrafía sistema Marconi y Telefunken, circuito oscilante Tesla-Duden. prof.

CURSOS ALIANZA FRANCAISE y nacional, 10 $, amb. sex. Córdoba 1636 v11

CANTO, leco, prof., ex art. lírico, llegado Milán, mét. práctico, Paraguay 1090.

CONTABILIDAD, CALIG., ortog., aritm., teneduría, lecciones particulares, prof. Francisco Bernardo, Suipacha 170. v9

CALIGRAFO MARGARIT, Libertad 251.—Reforma breve, letra y enseña: inglesa, ronda, gótica, etc. Método inmejorable. Certificados ex alumnos a disposición.

COLEGIO CARLOS Ma. DE ALVEAR.—Rivadavia 3467, U. T. 2165 Mitre.—Rector, P. Domínguez Rivarola. Incorporado al Nacional. Preparación sólida del bachillerato, Comercial, Naval, Militar, Agronomía y Veterinaria. Pupilos y externos. v10

COLEGIO "JOSE ENRIQUE RODO", prestigioso establecimiento, B. Mitre 1676, entre Callao y Río Bamba. U. T. 23 Riv.—Incorporado al Nacional y Cons. N. de Educación. Ingreso Facultades, Naval, Militar y Comercial. Idiomas, taquigrafía y máquina, diurnas y nocturnas. Admite pupilos.

DIBUJO, modelado y pintura, prof. Bmé. Mitre 1876. v10

ESCUELA DE BAILE HOLST, de todos los bailes modernos, Cangallo 1870. v13

ESCUELA DE BAILE V. Darago, Callao 341, tres prof. y 10 profesoras, 15 $ m. v12

ESCUELA DE BAILE, LA MEJOR DE la capital, dirigida por Mr. Wilson, $ 15 completa, con tango. Vengan, visita libre, maestras; Rivadavia 2455. v17

ENSEÑANZA RAPIDA del alemán. Resultados sorprendentes. Excelentes referencias, dirigirse por carta al profesor Hans Braun, Amenábar 495. v17

ESCUELA DE BAILE, SUIPACHA 347, enseño en 5 lecciones cualquier danza, por lección, $ 2. Primera gratis. Prof. [illegible] Rivadavia. v10

ESCUELA DE BAILES DE SALON, Director J. C. Herrera, primer profesor argentino diplomado, con un alto cuerpo profesoras, profesor oficial del Plaza Hotel, B. Mitre 1283, U. T. 1630, Riv. v11

ESCUELA DE BAILES, A RAZON DE 10 $ [illegible] alumnos, enseño por mes al prof. Antonini, en abril eran 1576 y en mayo 1811 y todos los meses será mayor el número de alumnos, porque será más conocida su enseñanza; Callao 186; varias profesoras atienden día y noche.

ESCUELA DE BAILE. Antes de gastar su dinero visite esta academia; es la única que por su método práctico garantiza la enseñanza en 6 lecciones de los bailes modernos [illegible]

## INSTRUCCION PUBLICA

ESTUDIE POR CORRESPONDENCIA, teneduría de libros, taquigrafía, caligrafía, ortografía, dibujo, mecánica, electricidad, aritmética, [illegible] Sudamericana [illegible]. v11

ESCUELA DE TANGO Y BAILES, [illegible] alumnos [illegible] sociedad [illegible] cultura [illegible] Lecciones de 1 a 2, 20 $ [illegible] profesoras. Salones para familias. Se atienden domingos. Director: Rafael Corral. Salta y Victoria, 1511, U. T. 3763, Riv. v11

GUITARRA, prof. J. Pomares, lecc. a domic., Sra. Tárrega; Cangallo 1877.

INGLES, profesora, profesora inglesa, Cabildo 1927 (Belgrano).

INGLES PRACTICO y gramatical, clases diurnas, solamente prof. México 1718. v19

INGLES, francés, italiano, clases desde $ 6; domic. Corrientes 1241, dto. 11. v9

[illegible] farmacéutico, Corrientes 2484. v9

INGLES, francés, ital., convers. y gramát. $ 10 mes. prof. Cangallo 521. v10

IDIOMAS, comercio, prof. extr., desde 10 $ mes, 20, dom. Sarmiento 1664. v10

INGLES, franc., esp.; al.; it.; a dom. m. prof. Wittmer, Pellegrini 511. v11

INSTITUTO MUSICAL "Fontova" (de difundido y popular renombre). Director León Fontova, Callao 511, U. T. 435 L. v15

INGLES a 12 Maipú 13, antes Maipú 62. Enseñ. práct. y ráp. métodos modernos. Clases precios módicos. Ensayo gratis; Stanley C. Hart, de Londres. v13

MATEMATICA, com. y sup., [illegible] por Ing. Cardell, Chile 1981. v13

MATEMATICAS, física, química, clases [illegible] García Muñoz, Corrientes 3484. v9

MAQUINA, taquigrafía, inglés, 6 $ dib. Tacuarí 877.

MONOCROMA, pintura a terracota (técnica, prof. Louise), Cerrito 1687. v10

MAQUINA ESCRIBIR 3 $, taquigrafía Pitman, reform. 10 $, aritmética, ortografía 6 $, Garay 667, S. Juan 2297. v9

MAESTRO NORMAL PREPARA a domicilio, grados de 4o. a 6o., dispone las horas de la mañana. Dirigirse por carta a L. T. Pavón 3077.

MAQUINA ESCRIBIR, 3 $, enseña en la mitad del tiempo que se necesita para aprender al tacto, taquigrafía, 5 $ mes, prof. Cangallo 521. v10

MAQ. ESCRIBIR, al dictado y al tacto, Taquigrafía Pitman, comercial y parlamentaria, idiomas. Por antiguo práctico prof. 6, 3, 5, y 10 mes. (No fue sione emp.) C. Leira, B. Mitre 2192 E. v10

MAQ. ESCRIBIR al tacto y taquigrafía, c. rápida numerosas máq. modernas, atiende 8-23 prof. 17 años práct. ([illegible] corresp., ortog., mecánicas y diploma gratis) no ilusiono prometiendo empleo, etc., pero enseño perf., cuota desde 3 $. S. Juan 2157. v9

MAQUINA AL TACTO, TAQUIGRAFIA Pitman perfeccionada, ortografía y redacción, con las especialidades del acreditado Instituto Jam, Maipú 783, p. ambos sexos, reconocido único en B. A. por su enseñanza moderna, maravillosam. fácil, rápida, eficaz; con hechos y no palabras, no se abona hasta probar gratis y convencerse. Militares ex alumnos hoy empleados comerc. y parlam. Varias profesoras especialistas p. cada materia, a todas horas de 8 a 23. Taquigrafía simple en pocas semanas, primera semana gratis. Escritura a máquina por formación gradual de los dedos, método nuevo único científico, dando rapidez y exactitud extraord., 60 máq. todas marcas. Ortogr. y red. cartas, 25 lecciones del mayor éxito. Diplomas, empleos por turno. Pida folleto y pruebe gratis, se convencerá. Nota.—Una vez diplomados los estudiantes practican gratis hasta obtener empleo. v9

PROFESORA DE PIANO, DIPL. EN Williams, a domicilio, Mathéu 429. v9

PROFESORA de piano y solfeo, lecciones a pr. mód., Avellaneda 2845, Flores. v9

PROFESOR nacional Vacarezza, prepara grados, años; México 2412. v12

PROFESORA de piano, medalla de oro, a domic., 10 $ mes, Helguera 58. v10

PROFESORA franc., cast., piano, horas disponibles; A. S. P., F. Real. [illegible]

PROFESORA piano, solfeo, prepara a 10 $ m. Directorio 2774. v9

PROFESOR PRACTICO PIANO, solfeo, a domicilio, 10 $, Chacabuco 259. v9

PROF. francesa dipl., lecc. a dom., gram. y niños, Victoria 2543, depto. H. v11

POR $ 5, enseño en 3 meses piano, violín, mandolín, guitarra, bandurria, bandoneón, acord., flauta, solfeo, México 2861. v11

PROFESORA francesa, a domicilio, cursos dos veces semana, 10 $ mes, por carta a Profesora, Río Bamba 1152. v10

PROFESORA corte confección, ropa blanca, academia y domicilio, presenta examen; Cramer 2547.

PROF. del nacional prepara años, 3 $, 10 grados, 1o. a 6o. $ 15, idiomas, garantía absoluta, Moreno 1494, U. T. 6167 Lib. v11

POR $ 5, enseño en 3 meses piano, violín, mandolín, guitarra, bandurria, bandoneón, acord., flauta, solf., Sarmiento 1848. v16

PROFESOR de italiano reduce de guerra, da lecciones a domicilio, cobro barato, dirigirse por carta a S. M., poste restante correo central. v13

SEÑORA franc., prof. de L'Alliance Française, da lecc. part., conv. Venezuela 686

SOLICITE carnet ingr. curso radiotelegráfico, Schmid; Lavalle 477, 3er. piso.

STA. maestra de piano, da lecciones a dom. o en su casa. Gascón 243, 1o. v11

TELEGRAFO M., teneduría, aritmética, ortografía, etc., S. Juan 2387, prof. v10

TAQUIGRAFIA PITMAN, máq., inglés, t. de libr., profesor, Tacuarí 677. v10

TAQUIGRAFIA y máquina en dos meses, [illegible]; J. Olivares, Sarmiento 310. v28

TODOS sist. máqs. esc., $ 3, taquigr., teneduría, idiomas, caligr., dibujo, ortogr., $ 6, Perú 142, seriedad absoluta, Ena.

TAQUIGRAFIA-INGLES. Curso combinado y mixto, exclusivo para empleados. Todos los días se dictarán clases de 13 a 18.50 en el Instituto Alberdi. Hay, además otros cursos, Florida 635. v11

## PROFESIONALES PEDIDOS

CELADOR interno, necesito, Montes de Oca 714.

CORRESPONSAL EN español, que entienda francés, se necesita, debe haber trabajado en otras casas de esta plaza y presentar garantía a satisfacción, (llanse comercial) y escribir en máquina Underwood, calle Alsina número 632. No se atiende por carta.

DACTILOGRAFA necesítase por la mañana solam. Carta B. Comercio, esc. 333.

DIBUJANTE litógrafo necesito; Victoria 2578. Departamento 23. v10

DIBUJANTE a pluma, con muestras, necesito; Tiber, Suipacha 1o.

DACTILOGRAFA taquígrafa, para correspondencia en español y alemán, se necesita en casa importadora. Escribir o presentarse, Rivadavia 1255, escr. 107. v9

DEPENDIENTES IDONEOS en farmacias preparo en dos meses, éxito garantido clases nocturnas por especialista; A. B., Defensa número 1102. v10

IDONEOS en farmacias, en muy poco tiempo prepara especialista, éxito garantido; A. B., Defensa 1102. v10

MEDICO CIRUJANO se necesita para colonia provincia Santa Fe. Dirigirse a Dr. Piccou, Zenón Pereyra, F. C. C. A. v12

MAESTROS de piano y violín, con referencias, para establecer una sucursal de un conservatorio en el interior, se necesitan, dirigirse a Sarmiento 1387.

MAESTRA profesora de sordomudos, se precisa para dar una lección diaria. Dirigirse por carta dando referencias a J. Altomir, Avenida La Plata 844.

ORQUESTA necesito, terceto mixta; Cabildo 2361. v11

PROFESORA inglés y francés, necesito, Sarmiento 1412, 2o. piso.

PERSONA bien relacionada, que no tenga ocupación alguna, se le ofrece buena proposición, presentando referencias; Suipacha 18, 1er. piso.

TROMBON SOLISTA PARA LA BANDA de Mendoza, buen sueldo, tratar con Guell, Paraná 627. v9

## PROFESIONALES OFRECIDOS

A $ 5, Piano obra o cianca, trámites y firmas Sarmiento 847 esc. 11. v12

A PRECIOS baratos, planos presupuestos, firmas, Belgrano 765, of. N.º 1. v9

ARQUITECTO DIPLOMADO, proyectista decoraciones, acuarelas, perspectivas, etc., recibe trabajo, Pozos 653, piso bajo. v12

ARQUITECTO ALEMAN, proyectos en general, construcciones, planos, cálculos, en hierro y cemento arm., C. J., Pavón 2875. v11

BANDAS de música, orquestas organizo, para fiestas ciudad y campaña; precios módicos. Corrientes 4181. v12

CONTABILIDADES, llevo, muy práctico; Corrientes 3712. v9

CONTADOR joven, empleado, dispone de horas, Esmeralda 683. v9

CONSTRUCTOR ofrécese cualquier trabajo; A. C., Uruguay 350. v10

CONTABILIDADES lleva, etc., contador públ. muy práctico, Cabildo 2431. v15

CONTADOR de sod. anón., correspons. idiomas, ofrec. 1/2 día, Cangallo 573. U. T. 176, Avenida. v11

COPIAS A MAQUINA Y TRADUCCIONES del alemán. Trabajo esmerado y económico; Rivadavia 2700, U. T. 3938, Mit. v10

CONTADOR y traductor (inglés, francés y alemán), se ofrece por horas; por carta a P. Hild, Maipú 489. v11

CONTADOR PUBLICO NACIONAL, contabilidades, inspección y arreglos, balances, pericias, concordatos, [illegible] Lavalle 1545, U. T. 4239, Libertad v17

DACTILOGRAFO [illegible] buena caligrafía [illegible]

DEPENDIENTE [illegible] Montevideo [illegible]

DIBUJANTE [illegible]

DEPENDIENTE de farmacia, ofrece [illegible] Independencia 399, farmacia. v10

DEPENDIENTE de farmacia, práctico y recomendado se ofrece, ciudad o campo; dirigirse a L. P., [illegible] 980, ciudad. v9

ESTUDIANTE dactilógrafo, traduce fr., o inglés, se ofrece, Alba Vera 142.

ENFERMERA diplomada, para atender enfermos particulares, ofrece por días o mes. Calle Belgrano número 1134. Depto. 2o. v10

EMPLEADO joven, activo, práctico, conocimientos de contabilidad, matemáticas, dibujo mecánico, certificados y referencias, ofrécese; E. L. L., Cochabamba 712. v10

ESPECIALIDADES MEDICINALES — Profesionales competentes ofrecen sus servicios de laboratorio para la preparación de cualquier producto del ramo, como de registro de marcas, impuestos, etc. a tramitación de los trámites ante el Dep. N. de Higiene. Condiciones liberales. Seriedad y reserva absoluta. Dirigirse a Riedel, Maipú 489.

FARMACEUTICA nacional ofrece regencia, Alsina 2673. v9

GUITARRA. Acomp. se ofrece para café en campaña. A. Linares, Castro Barros 338. v18

JOVEN FARMACIA, muy práctico, joven con buenos certificados, ofrece. A. Ferreira, Pueyrredón 1561.

INSTITUTRIZ diplomada, Normal, ofrece para el campo; enseña francés, música, labores, dirig. carta, Lima 390. v9

INSTITUTRIZ señora formal, desea empleo en una estancia, referencias generales, piano, francés, Sarmiento 375. v11

JOVENCITO dactilógrafo diplomado, se ofrece, Cerrito 1574. v9

JOVEN 17 años, se ofrece, buena redacc., y escritor, F. L., Yerbal 4782.

JOVEN taquígrafo dactilógrafo con buena caligrafía, se ofrece, por carta a H. L., General Paz 2153, Belgrano. v11

JOVEN ofrécese para empleado correspondiente o ayudante de tenedor de libros, para C. C., Ramón Mejía 1944.

JOVEN uruguayo dactilógrafo, con conocimientos bancarios se ofrece, referencias, Ops. L. P., Sarmiento 1044 2o. p. v10

JOVEN taquígrafo y trabajos de escritorio, con certificado, se ofrece; por carta o personal a D'Agostino, Santa Fe 3884. v10

MEDICO español, sin rev., se ofrece para campaña o sanatorio. R., Santiago del Estero 371. v12

MAESTRA de francés, cursos de 9 a 11 enseñanza práctica desde el 1o. de junio, precios módicos, Sarmiento número 2474, 3o. piso.

PROFESORA de inglés, de mucha práctica, se ofrece. Gorriti 5061. v9

PIANISTA comp., en orquesta o solo, se ofrece c. repert. Carlos Calvo 2230. v10

PROFESOR de saxofono y con[illegible]bajo, muy competente, desearía practicar en buena orquesta; Lavalle 1536, por la mañana. v11

OFRECESE joven taquígrafo comercial, dactilógrafo con conocimientos de escritorio; U. p. carta C. C. Solar 4125. v11

SEÑORITA ofrécese, taqu. y dactil., sin pretens. A. Santos, Humberto 1 1878.

STA. p. violín, se ofrece, práctica en orquesta, Thames 881, dto. 1. v9

SEÑORA tenedora de libros y práctica todos trabajos escritorio, desea ocupación por 1/2 día. M. P. Tucumán 2842. v9

SRTA. joven, dactilógrafa, sab. contab. y cálculos, buena letra, op. recom., ofrécese, por carta A. P.; El Cano 4646.

SEÑORITA dactilógrafa, taquígrafa y muy práctica en cuentas corrientes, se ofrece con certificados; Garay 579.

SRA. 32 años, desea emp. dactilóg. cajera o análogos, también en consultorio, acompañar Sras. o niños, va al campo, refer. p. carta A. C. D. Maturín 2743. v9

TENEDOR de libros por horas, se ofrece, P. J., Güemes 3583. v13

TENEDOR de libros dispone horas; ofrece precios mód. Contador, Alzaga 2042. v13

TENEDOR DE LIBROS muy competente, se ofrece por horas, módico; E. Paulo, Valle Malabia 2214. v9

TENEDOR de libros muy práctico, serio, garantido y módico, por horas, se ofrece, Ferreyra, Estados Unidos 590. v11

TENEDOR DE LIBROS, amplias referencias, se ofrece, ciudad o campaña, ocurr. Jacinto González, Rivadavia 1467. v10

TAQUIGRAFO corresponsal, muy práctico, se ofrece joven de 23 años; [illegible] La Madrid 463.

TAQUIGRAFA dactilógrafa y ayudante tenedor de libros se ofrece, con referencias, México 1428, depto. 5.

TENEDOR de libros nacional, diplomado, organiza y lleva contabilidades, precios reducidos, Neuquén 429.

TENEDOR de libros o encargado ofrécese campaña, sin pretensiones; dirigirse M. E., Baigorri 31, capital. v9

VIOLIN 30, SE OFRECE, Santiago del Estero 429, dpto. D.

VIOLIN para piezas de baile, se ofrece; Pinto 785, Avellaneda.

VIOLONCELLO se ofrece para biógrafo, pocas pretens.; Humahuaca 4276. v11

VIOLIN concertino, con repertorio selecto, piano y violín, se ofrece de día, U. T. 403 Urquiza. v14

## PARTERAS

A. CHIVALE, partera diplomada, rec. pens. 10 $, s/chapa, Alberti 1124. v9

A. P., partera, recibe pens., a precios módicos, Corrientes 2006, sin chapas. v14

ATIENDE partera partos, casas urgentes, desde 30 $, a. ch. Catamarca 596.

A. PARTERA especialista, pensión, U. T. 1949, Riv., Piedras 647. v12

A. LARATRO partera de hosp., pens. desde 3 $, consult. gratis, E. Ríos 1182. v18

A. GOMEZ, partera, prof. r. pensionistas cons. gratis, a. ch. Entre Ríos 226. v23

A. PARTERA, Sra. Cavallo, recibe pens. precio módico, U. T. 4469, L., Pozos 236. v11

A. MATRAIN, partera, prof. Madrid, Bs. As. Espec. todos casos, cons. grat. en su Mat., pens. prec. mód., Piedras 535 v14

A. PINORI, partera especialista en partos, curaciones; éxito seguro. Pensión precio módico: Río Bamba 117. sin chapa. v11

CAPRA KLACH, partera, partos, emb. y casos urg., pens. 30 $; Lavalle 3760

F. R., PARTOS y emb., recibo pensionistas, $ 4 por día, Chile 2125. v16

GASIO, prof. ex jefe paternidad, escuela partera, pensión prec. mód., consulta gratis, sin chapa, Alberti 1136. v9

IRENE D. DE BIACCHI, partera, recibe pens., U. T. 2661, Pal., Charcas 3322. v9

IRAOLA, partera, consult. grat., pens., U. T. 6413 J., Paraguay 1247, s/ch. v30

M. DE BERUTTO, partera, dipl., recibe pens. p. módico, Cangallo 2044. v13

MALERBA, partera, prof. ex jefe Maternidad Turín-Bs. Aires, emb. y partos, pens. prec. mód. Cons. gr. Callao 1307, s. ch. v10

PARTERA obstétrica atiende consultas y partos; Arenales 1677, sin ch. v12

PARTERA [illegible], pensionista, Josefa [illegible] B. Irigoyen 1105 v30

PARTERA Zepernaya, recibe pensionistas precio módico, Pueyrredón 583. v10

PARTERA Mecroff, embarazos, partos, rec. pens. 40 $, Corrientes 2940. v20

PARTERA francesa, ex jefe Maternidad París, sin ch. T. Legras, Uruguay 1055. v10

PARTERA, ex jefe Maternidad, escuela de part. hospital Rawson, embar. y partos, Sra. Cumusto, Sarmiento 1912. v15

PARTERA recibe pensionistas del campo y ciudad, facilidad de pago; Paso 345, entre Corrientes y Sarmiento, sin chapas v9

TUCUMAN 3124, partera esp. pens., casa seria y acr., s. chap. M. Posse. v9

## OFICIOS Y EMPRESAS UTILES PARA LAS FAMILIAS

ALBAÑILERIA, plomería, electricidad en gral., Maipú 826, U. T. 641, Rivad. v12

AFINO y comp. pianos constructor Rath, U. T. 131, Belgrano, Olazábal 2390. v14

AFINO, $ 3, composturas garantidas, barato, U. T. 5228, Riv., Venezuela 634 v11

ADORNOS para fiestas y casamientos, Gloria, Rivadavia 1954, U. T. 2111, L. v10

ALBAÑIL hace refacciones, pintura, blanqueo, barato, Rioja 734. v9

A 1 $ ENCERO pisos, limpio casas, Tucumán 1088, U. T. 564, Libertad. v10

ALBAÑ. REF. DE CASAS, blanq., pint. en gen., Alsina 1686, U. T. 7120, L. v11

AFINO pianos $ 3, compost. sólidas, garant. U. T. 343, Flores, Yerbal 2973. v11

ACOLCHADOS, fundas, colchones a domicilio, U. T. 4449, Riv. Venezuela 821. v12

ARREGLO, lustro muebles, pianos, finas instalaciones, U. T. 1679, Libertad, calle Beauchef 889, ebanista. v10

A PROPIETARIOS, hago toda clase de construcciones y refacciones en general, constructor, C. V., [illegible] 1298. v12

ASOMBRE A PROPIOS Y EXTRAÑOS haga adornar su casa por el especialista, [illegible] Bolívar 389. v13

A 1 $ ENCERO PISOS CON DOS MAnos de cera y aguarrás, única que no marca las pisadas, a prueba, lustro muebles y pianos, especialidad en estilos antiguos, pintura y empapelados; U. T. 0485, Juncal; Santa Fe 3661. v10

ATENCION! ENCERO Y LUSTRO PISOS parquets, 3 manos cera, aguarrás especial, $ 3 por pieza; única cera que no marca pisadas; limpio casas, coloco alfombras y limpio a máquina; lustro muebles a precios módicos. Verdadero ex oficial de Maple, Pueyrredón 372, U. T. 3417, Mitre.

ATENCION! ENCERO, LUSTRO PISOS parquets, 3 manos cera, aguarrás especial, $ 3 por pieza; única cera que no marca pisadas, limpio casas, coloco alfombras y limpio a máquina, lustro muebles y pianos, coloco cortinas, vidrios y tapices, precios módicos. Verdadero ex oficial de Maple, Pueyrredón 372, U. T. 3417 Mitre.

## OFICIOS Y EMPRESAS UTILES PARA LAS FAMILIAS

CONSTRUCCIONES, refacciones y pinturas de edificios, fácil de pago; Ruiz, Mercedes 814, U. T. 210, Flores. v12

ENCERO pisos, limpio casas barato, Uruguay 354, U. T. 3585, Juncal. v11

ENCERO pisos, limpio casas, San Juan 1244, U. T. 2384, B. Orden. v11

ENCERO pisos, limpio casas, tomo abonos, Lima 247, U. T. 3619, Riv. v11

ENCERO pisos y limpio casas barato, U. T. 1983, B. Orden, San Juan 547 v10

ENCERO pisos, rasqueteo, limpio casas, bar., U. T. 1831, Riv. Lima 427. v10

ENCERO pisos, cera especial y brillante, Lafuente 238, U. T. 441, Flores. v9

ENCERO $ 3 pieza, 3 manos cera, limpio casas, Paraguay 2604, U. T. 4199, J. v11

ENCERO [illegible] limpio casa, no marca pisadas, Tucumán 1710, U. T. [illegible] Riv. v10

ENCERO pisos, limpio casas, abonos, coloco alfombras, cortinados, Venezuela número 1072, U. T. 5911, Rivadavia. v10

ENCERO 1 $ PISOS muy brillantes, no se marcan pisadas, limpieza casas; Chile 2150, U. T. 4087, Libertad.

ESPECIALISTA en cemento armado encárgase trabajos de caballerizas, tanques, pisos. F. Fino, Chubut 287.

ENCERO pisos, limpio casas, tomo abonados, rasqueteo parquets, coloco alfombras, Callao 1685, U. T. 354, Juncal v12

ENCERO pisos, coloco alfombras, limpio casas, abonos, Tomás Cardona, Belgrano 1795, U. T. 2474, Libertad. v9

ENCERO pisos parquet, limpio casas, tomo abonados, precios módicos, A. López, Moreno 1394, U. T. 5620, Lib. v17

EX OFICIAL con certific. de Thompson, lustro y compongo muebles, esp. en pianos, Lavalle 2875, U. T. 7421 Lib. v11

ENCERO, desde $ 1 pieza, 3 manos cera virgen y aguarrás, limpio casas, lustro muebles, tomo abonos, barato, garanto el trabajo, Corrientes 1348, U. T. 3380, L. v11

ENCERO piso desde $ 1, aguarrás y cera virgen, única que no marca las pisadas, tomo abonos, limpio casas y alfombras, barato; Cerrito 279, U. T. 2163 Riv. v11

ENCERO y lustro pisos y parquets a 2 $ por pieza con 3 manos de cera y aguarrás especial; es la única cera que no marca las pisadas, a prueba; lustro muebles y pianos, limpio casas y alfombras baratísimo; ex oficial de Maple; trabajo garantido, Santa Fe 1963, U. T. 4869, Juncal. v11

GOTERAS y toda clase de refacciones de albañilería, trabajo garantido, Alfonso Prats, Rivadavia 1525. v14

LUSTRO y compongo muebles, pianos, barato; U. T. 1874, Lib. Venezuela 1583. v10

LA MARSELLESA, limpia y encera pisos, Maipú 708, U. T. 84, A., C. T. 407, C. v11

LUSTRO, compongo muebles y pianos a domicilio, B. Mitre 2220, U. T. 2372. v11

LUSTRO MUEBLES, pianos y compongo, ex oficial de Thompson; Ayacucho 35; U. T. 5793, Lib. v9

LUSTRO toda clase de muebles, trabajo esmerado, prontitud, ex of. de Thompson, U. T. 382, B. O. S. Juan 2280. v10

PINTO cinco piezas, sin comp., albañil, Vardiero, Belgrano 3623. v9

PINTOR, alb., arreglos y repar. barato, Viamonte 719, U. T. 2811, Av. v9

PINTOR, alb., repar. casas, barato, Rivadavia 2551, U. T. 1377 Mitre. v9

PINTURA, empapelados perfectos y baratos, Cangallo 1487, U. T. 70, Lib. v10

PINTO, empapelo, albañilería, barato, San Juan 1462, U. T. 3102, B. Orden. v11

PINTO, empapelo pieza $ 8, frente, patio, cocina, $ 5; Almagro 784, López. v11

PINTO, blanqueo, empapelo, albañil, barato, Sgo. del Estero 155, U. T. 1857, Riv.

PINTO, blanqueo y empapelo barato; Cerrito 42, U. T. 4824, Libertad. v10

PINTOR empapelador, buenas referencias, Esmeralda 533, U. T. 491, J.

PINTO, BLANQUEO pieza, empapelo $ 7, albañilería, de confianza; Cangallo No. 2838, U. T. 1610, Lb., José.

PINTO, empapelo a $ 3, albañilería, imitaciones, óptimas referencias; U. T. 6527, Lib., Cangallo 2025, Arce. v11

PINTO, empapelo, blanqueo, mitad precio, vendo papeles barato, recién llegados, Ayacucho 283, U. T. 5609, Libertad. v11

TAPICERIA y dorados, talleres, módicos, M. Canónico, Alsina 3117.

TAPICERO barato, llamen U. T. 867, Palermo, Billinghurst 1547. v9

TAPICERO, muebles, cortinados, arreglos, U. T. 2672, Palermo, Arenales 3676. v10

TAPICERO y instalador de muebles y cortinados, trabajo baratísimo y cortinados, Leopoldo, U. T. 1530, Flores, Quirno 710. v14

TAPICERO de muebles, fundas, cortinados y refac., a mitad de precio; F. Vasta, Rivadavia 3160, U. T. 3870 Mitre v9

## OFICIOS DIVERSOS PEDIDOS

APRENDICES herreros de cocinas, se necesitan, Cevallos 1357. v9

ACUÑADOR medallas, entendido, se precisa, Salguero 159.

APARADORES oficial y medio maquinista se nec., casa Piza, México 4158-60.

APARADOR aprendiz y aprendiz adelantado se necesitan; Parral 68.

APRENDIZAS de vestidos necesito dos, Arenales 1264.

APARADORAS oficialas y 1/2 oficialas para dent. preciso, C. Barros 1898.

APARADORAS se necesitan, calle Chiclana 3474.

APARADORAS se necesitan, calle Garay 2394.

ARMADOR de plantillado fino para hombre se precisa, Humberto 1 1058.

APRENDIZA modista para mandados se necesita, Paraguay 746.

APRENDIZA adelantada de sombreros se precisa, Estados Unidos 490.

APRENDIZ repujador necesito; Montevideo 477.

APRENDIZ hojalatero adelantado, precisa, Brasil No. 595.

APRENDIZA modista adelantada, se precisa, México 1749.

ARMADORAS de camisas, se precisan, Defensa 1014.

APARADORA medio oficiala se precisa; Yapeyú 762. v10

APRENDIZA adelantada o medio oficiala de vestidos, se necesita, Aguilar 2275

AYUDANTE en ascensores se necesita, Paraguay 2632.

APRENDIZ sastre adelantado o ayudante, preciso, Venezuela 2043.

APARADORAS para trabajar en taller y a domicilio, necesito; San Juan 2684.

APRENDIZAS para casa de modas se precisan, Esmeralda 940.

APRENDIZ mueblero, adelantado, se precisa, Yatay 380. v10

APRENDIZA y adelantado sastre, se precisan, Loria 1747 y Salcedo 2322. v10

APRENDIZ dorador se precisa; calle Sarmiento 2534. v10

ARMADORAS de camisas, se precisan, Tres Sargentos 457.

APRENDIZA plumacera para casa muy seria preciso, Paraguay 826. v9

ARMADORAS para camisas finas, se necesitan, Independencia 2276. v9

APARADORES de hombre, fino, a domicilio; se necesita; Cochabamba 2860. v10

ALBAÑILES: Dos oficiales con ropa de trabajo, necesitamos, Venezuela 725. De 9 a 13.

AYUDANTA doradora en oro en hojas, se necesita, tratar de 13 a 14, General Urquiza 150.

APUNTADOR para máquina desgranadora en campaña, se necesita, sueldo 80 $ mensuales y comida; ocurrir con certificados, Viamonte 824.

AGENTES REPRESENTANTES necesitamos en todos los pueblos de la República, para gran fábrica Norteamericana de camisas de hombre, patentado por el Sup. Gob. Soliciten muestras y condiciones, a Independencia 2273. v9

BUENOS CORREDORES para jabón inglés y otros prec., B. de Irigoyen 1122

BORDADORA de vestidos se necesita para asociarse. Escribir Canadejas 985.

BUENA oficiala y medio, modista, necesito, Carlos Pellegrini 1238.

BORDADORAS a máquina Cornely se precisan; Cerrito 893. v9

BORDADORAS a mano para vestidos, se precisan, Cerrito 832. v9

BORDADORA a mano y 1/2 oficiala lencera, se necesita, Santa Fe 3070. v9

BORDADORAS en blanco y seda a mano se necesitan, Bolívar 956. v9

BORDADORA competente a máquina Singer, Alte. Brown 852. v10

BRONCERO, oficial montador muy comp. se precisa, Piedras 1773. v10

BOMBONERO práctico, para bañar fondants necesito, E. Unidos 3042. v10

BUENOS oficiales sastres, necesitamos varios, pagamos precios aumentados, trabajo todo el año, saco medida, 30 a 32 $, sobretodo medida, 38 y 39 $; Muro y Cía., Maipú 113. v9

CARPINTERO oficial, preciso, calle Jorge Newbery 3176.

CORTADOR muchacho práctico para taller de calzado, necesito, Guayaquil 801

CORTADORES calzado medio oficial y ap. adelantado, nec., Victoria 2781.

COSTURERAS para delantales de niña, se necesitan; Reconquista 887. v11

COSTURERA práctica en sombreros de hombre, preciso, Talcahuano 442.

COSTURERA se necesita para adentro, [illegible] 2621.

CARPINTEROS oficiales, comp., en muebles moderno, nec. Sarandí 948. v11

COCINERA formal se necesita, Tucumán 1426.

CORREDOR para artículos de papelería se necesita; Medrano 881.

COSTURERA se precisa, [illegible], Rincón 1227.

[illegible]

COCHERO de plaza con referencias, se necesita, [illegible] 1342. v10

CARPINTERO práctico en trabajos de obra se precisa; Alberti 1751.

CAMISERA visera y armadora se precisan, Callao 1274.

CORTADOR de papel en guillotina se precisa, imprenta B. de Irigoyen 618.

COSTURERAS ropa blanca, para taller precisa, Alsina 1351.

COSTURERAS para trajes de hombre necesita, Lavalle 790.

CARPINTEROS que trabajen en almacenes, necesito, Pueyrredón 355. v10

CORTADOR de calzado, medio oficial adelantado, preciso, Corrientes 4082.

CARPINTERO medio oficial precisa, calle Humberto 1 581.

CORREDORES con cinco pesos pueden ganar 8 a 10 diarios, Arcos 627.

COSTURERA se necesita para sastre, calle Rincón 1082. v10

CORTADOR de calzado, 1/2 oficial, preciso, Directorio 339.

COSTURERA modista se precisa, Charcas núm. 1918.

CARPINTEROS ebanistas se necesitan, Juramento 2484.

CORREDORES publicidad prácticos, rec. Corrientes 1553, de 10 a 12. v9

CARPINTEROS se precisan, Canadejas No. 3057, Flores.

CORREDORES prácticos se precisan, para tintorería, Cavia 2283. v10

COSTURERAS para guardapolvos de niño se necesitan, Corrientes 1974. v10

COSTURERAS trabajo a domicilio, precisa, Bmé. Mitre 1650.

CORREDORES sin desatender sus ocupaciones pueden ganar un buen sueldo, Rivadavia 772. v9

CORREDORES muy relacionados y prácticos en almacenes minoristas y ferreterías, tratar de 13 a 15, C. Calvo 1944.

CALDEREROS se necesitan en los talleres y depósitos San Martín, ubicados sobre el nuevo camino a La Plata, Piñeyro.

CORTADORA de oro en hojas, práctica en el ramo se necesita; tratar de 13 a 14, General Urquiza 150.

CORREDORES: sin desatender sus ocupaciones pueden ganar un buen sueldo, Rivadavia 772, tratar de 14 a 16.

CORREDORES farmacias y perfumerías, artículo fácil venta, buenas comisiones, necesita Cía. Nacional, Lavalle 886, a 14 h.

CORREDORES bien introducidos se precisan para visitar almacenes en Flores, Belgrano y Avell. escr. 107, B. Mitre 1565. v9

CARPINTEROS se necesitan en los talleres y depósitos San Martín, ubicados sobre el nuevo camino a La Plata, Piñeyro.

CARPINTEROS rurales se necesitan en los talleres y depósitos San Martín, ubicados sobre el nuevo camino a La Plata, Piñeyro.

CORREDOR ACTIVO SE necesita para productos conocidos y de aceptación; de 13 a 14.30 horas, calle Entre Ríos número 2178.

DEPENDIENTE práctico, buenas referencias, se precisa, Pueyrredón 2291. v9

DEPENDIENTE práct. almacén comestib. y bebidas, prec. L. de 7 a 8, Brasil 2100

DEPENDIENTE práctico almacén se necesita, Charcas 3900.

DEPENDIENTE práctico para almacén se necesita, Sarmiento 1900.

DEPENDIENTE práctico para almacén se necesita, Sarmiento 1600.

DEPENDIENTE de 16 a 18 años para almacén, con informes, Rivera 350. v10

DEPENDIENTE de almacén, práctico de 14 a 20 años, se precisa, Garay 1802.

DEPENDIENTE práctico para tienda y confección preciso, Santa Fe 2363.

DEPENDIENTE bien práctico para tienda, de 18 a 20 años, español, prec., "Marina", Bebedero 5200, tranv. 86.

DEPENDIENTE joven, para [illegible] ferretería, práctico, se necesita, [illegible] Falcón 2801, Flores.

DEPENDIENTES de mostrador, de todos los ramos de comercio, se colocan por La Internacional, Bolívar 578.

ELECTRICISTA medio oficial, se precisa, Canadejas 752.

ELECTRICISTAS y medio oficiales competentes se necesitan; México 4104.

ELECTRICISTA medio oficial, necesito, Agüero 1995.

ELECTRICISTA, bobinador, se necesita, tratar Paseo Colón 650.

ELECTRICISTA instalador práctico, se necesita, Corrientes 3786.

ENCARGADO negocio vinos, necesito, con fianza o depósito. Exijo referencias, solo por carta; Sarmiento 3394.

ESTUCHERA buena oficiala, interior de bazar, se precisa, Sarmiento número 2409. v10

EMPLEADA que escriba correctamente a máquina, escribir, sueldo $ 100, tratar de 12 a 13, Lavalle 1161.

ENFERMERA-dama de compañía para casa particular, se ofrece, ocurrir a M. Fernández, Planes 763. v10

EMPLEADO muy competente en artículos para hombres en general preciso; Almirante Brown 1248.

EMPLEADO vendedor zapatería, práctico, sueldo seco o con pieza y comida, necesito, Santa Fe 2249.

EMPLEADO práctico con referencias, necesito, tienda "La Juventud", Mitre 293, Avellaneda. v9

ELECTRICISTAS se necesitan en los talleres y depósitos San Martín, ubicados sobre el nuevo camino a La Plata, Piñeyro.

EMPLEADA que escriba correctamente a máquina Hammond al dictado, con buena ortografía, dirigirse solamente por carta a Doctor Almada, Florida 377, 1o.

EMPLEADO formal, que entienda dibujo sencillo, buena letra, escriba máquina correctamente, se exigen referencias, sueldo $ 80 y comisiones; tratar de 9 a 11, Lavalle 1161.

FESTONEADORAS, máquina Singer, dos agujas, preciso, Alsina 1565.

FUNDIDOR especialista en placas, se precisa, Salguero 155.

FLORISTA jardinero se necesita, tratar Carlos Pellegrini 264, de 8 a 10. v10

FOTOGRABADOS, copista, preciso, Corrientes 1334.

FRAGUADORES se necesitan en los talleres y depósitos San Martín, ubicados sobre el nuevo camino a La Plata, Piñeyro.

GUINCHEROS se necesitan en los talleres y depósitos San Martín, ubicados sobre el nuevo camino a La Plata, Piñeyro

HERREROS de cocinas, medio oficiales, se necesitan, Cevallos 1357. v9

HERRERO de cocinas, oficial, se necesita, Cevallos 1357. v9

HERREROS fraguadores se necesitan; Canadejas 753. v11

HOJALATERO oficial y medio oficial preciso, calle [illegible] 1623. v10

HERREROS de obras y defensa ascensor, comp., se nec., L. M. Campos 897. v10

HERREROS y medio oficiales que entiendan de cocina, se necesitan; Bartolomé Mitre 2579. v9

HOJALATERO oficial y medio oficial competente en composturas y fabricación de tarros de leche nec., Villarino 2246. v9

HOJALATEROS se necesitan en los talleres y depósitos San Martín, ubicados sobre el nuevo camino a La Plata, Piñeyro.

IMPORTANTE perfumería, necesita viajantes a comisión para toda la República, se atiende de 8 a 10, Belgrano 2629.

JOYERO, aprendiz adelantado, se precisa, Salguero 155.

JARDINERO solo o matrimonio, se necesita para estancia, Moreno 1864.

JOVEN para cuidar automóvil preciso, escribir T. T. T., poste restante.

JOVEN para escritorio, se necesita, tratar de 14 a 16, Paraná 1179.

JOVEN de 16 a 18 años se necesita, práctico en escritorio, para oficina de remates y comisiones, presentarse de 3 a 5, Boedo 963.

JOVENCITO de 14 a 17 años, práctico en escritorio, necesítase, dirigirse por carta únicamente, a H. Baldassarre, Canning 1347, dpto. 4o. v9

LUSTRADOR muebles, medio oficial competente, prec. Catamarca 1117.

LINOTIPISTAS necesito, buenos sueldos, tratar Defensa 353, de 10 a 11 y 15 a 16

LUSTRADORES de pisos muy prácticos, preciso, México 671.

LUSTRADORES buenos para fcs. de billares preciso, Talcahuano 161.

LIMPIADORES de cloacas que sepan destapar, preciso; Lavalle 3002.

LUSTRADORES a muñeca se necesitan en los talleres y depósitos San Martín, ubicados sobre el nuevo camino a La Plata, Piñeyro.

MECANICO para fábrica de medias preciso, San Antonio 351. v12

MOZO práctico en almacén se necesita, [illegible] 871. v9

MONTADOR broncero en estatuas, se necesita, Magallanes 1216. v9

MUCHACHO práctico para ferretería, se necesita, Constitución 2768. v9

MUCHACHO se necesita de 14 a 16 años para negocio, B. de Irigoyen 334.

MUCHACHO para zapatería, se necesita, Victoria 700.

MUCHACHAS y muchachos aprendices [illegible] necesito; San Juan 3684.

MUCHACHO para casa de negocio, necesito, San Juan 2745.

MONTADORES buenos oficiales, se necesitan, broncería, Azcuénaga 248.

MUCHACHAS aprendizas para alfombras necesito, pago bien, A. Alvear 2219

MUCHACHO práctico para zapatería, se necesita, B. de Irigoyen 885.

MUCHACHO práctico para almacén, [illegible]

[illegible]

## SERVICIO DOMESTICO PEDIDO

[illegible] Alsina 471.

[illegible] muchacho 14 a 16 años, trabajo liviano. Convención 3663.

[illegible] para, en cambio de p. trabajo cama da a persona formal; Neuquén 524.

[illegible] de cocina y limpieza, bien recomendada, se necesita, Maipú 633, tratar de 11 a 14.

PERSONA sin pretensiones, se necesita para atender departamento, de joven [illegible] de las 12, San Luis 2995, dto. C.

PARA todo servicio, entendida en cocina, sueldo 40 $, se necesita, Yerbal [illegible]

PARA CASA DISTINGUIDA se necesita sirvienta, con buenas recomendaciones, buen sueldo, Avenida Alvear 3147. v9

SIRVIENTA se precisa, calle Alsina número 1468, depto. 7.

SE PRECISA sirvienta, para todo trabajo; Bmé. Mitre 1848.

SIRVIENTA recomendada, cocina y lavado, nec., sueldo 50 $; Arenales 2448.

SIRVIENTA se precisa; Bartolomé Mitre 4833.

SEÑORA para trabajos de casa, de mañana, preciso; Pozos 1043.

SIRVIENTA se necesita para matrimonio solo; [illegible] 346.

SIRVIENTA se necesita para matrimonio solo, 50 pesos; Av. San Martín 1335. v11

SE NECESITA sirvienta, Uruguay 886.

SIRVIENTA para matrimonio solo, preciso; Moreno 3575.

SIRVIENTA para todo trabajo, se necesita; Directorio 2471.

SIRVIENTA recomendada, necesito, buen sueldo; Sarmiento 3917, dpto. 4.

SIRVIENTA para matrimonio solo se necesita, poco trabajo, Bulnes 1394.

SIRVIENTA para ayudar quehaceres domésticos, necs. San Carlos 4168.

SIRVIENTA se necesita para todos quehaceres, Paraguay 2824.

SIRVIENTA se necesita, para matrimonio, Larrea 866, depto. 18.

SIRVIENTA se necesita, casa de confianza, se paga b. sueldo. Rivadavia 5048.

SEÑORA o matrimonio, ella servicio doméstico, necs., Caseros 932, bajos. v10

SIRVIENTA que sepa algo de cocina, se necesita; Córdoba 2330.

SE NECESITA un muchacho, Carlos Pellegrini 1027.

SIRVIENTA se necesita en casa de familia italiana, Viamonte 2956.

SIRVIENTA que entienda de cocina, necesito, Lavalle 1783.

SIRVIENTA sepa cocina se necesita, recomendada, Cangallo 2132.

SIRVIENTA para ayudar a los quehaceres, preciso, Jujuy 234.

SE NECESITA mucama-niñera. Sueldo $ 50; Suipacha 1317.

SIRVIENTA dándole pieza al marido, se necesita, Rawson 233.

SIRVIENTA se necesita, casa familia, con cama, Junín 65.

SIRVIENTA menos cocina, buena presencia, se necesita, Libertad 132.

SIRVIENTA todo servicio, menos cocina, preciso. Belgrano 1751.

SE NECESITA una sirvienta que sepa cocina, Esmeralda 347, depto. 2. v10

SIRVIENTA necesito, calle Sarandí número 960, depto. 6.

SIRVIENTA se necesita para corta familia, Alvarez 3590. v10

SE NECESITA una sirvienta para todo trabajo; Tacuarí 234.

SIRVIENTA se necesita, para poca familia, Humberto I 287.

SIRVIENTA que entienda de cocina, recomendada, se nec., Vicente López 1860.

SIRVIENTA se necesita, calle México número 2344.

SE PRECISA un muchacho para peón cocina, Lavalle 393, d. 10.

SIRVIENTA todo trabajo, hay otra, necesito, Cochabamba 1760.

SIRVIENTA para quehaceres se necesita, Talcahuano 265.

SE PRECISA sirvienta, corta flia., con referencias, Venezuela 618.

SIRVIENTAS se necesitan; Ayacucho número 929.

SE ALQUILA PIEZA y cocina, a matrimonio solo; Congreso 2953.

SIRVIENTA que sepa cocinar, se precisa; Serrano 2331. v10

SIRVIENTA que sepa cocinar, para matrimonio, buen sueldo, Tucumán 3029.

SE PRECISA sirvienta, Cullen 5234, Villa Urquiza.

SIRVIENTA que entienda de cocina se necesita, Bustamante 689.

SIRVIENTA todo servicio, sepa cocina, con retiro, preciso. G. Cruz 2517. v10

SE PRECISA sirvienta, Santa Fe 3401.

SE NECESITA sirvienta; Victoria número 1378, 2o. piso, depto. 5.

SE BUSCA chica para familia, presentarse de 8 a 11, Conde 253. v10

SEÑORITAS necesito, Av. Mayo 769, 3er. piso, Dpto. 29, A. Infancia Cristiana.

SIRVIENTA necesito, todo trabajo de casa, Pueyrredón 687. v10

SIRVIENTA para todo trabajo se necesita, Mendoza 2336, Belgrano.

SE NECESITA una cocinera sencilla y otros quehaceres, Reconquista 1076.

SIRVIENTA para matrimonio, se necesita, con cama; Cabildo 2942.

SIRVIENTA o mucama, todo trabajo, menos cocinar, nec., Juramento 2128.

SIRVIENTA Y MUCHACHA SE NECESITA, Sucre 2441.

SIRVIENTA se necesita, con o sin retiro, Juan Bautista Alberdi 466.

SIRVIENTA se necesita, entienda algo de cocina; poca flia. Lafuente 178, F. C. O.

SIRVIENTA preciso joven, con cama; corta familia; Victoria 4200. v10

SE PRECISA muchacha, Víctor Martínez 467.

SE PRECISA una sirvienta que entienda algo de cocina, P. Mendoza 1855.

SIRVIENTA joven, se necesita, para todo trabajo, Ministro Brin 866.

SIRVIENTA se precisa, Almirante Brown 1347, altos.

SIRVIENTA para todo trabajo, se necesita, Bulnes 769.

SIRVIENTA todo trabajo, casa chica preciso, a retiro, España 178, Avellaneda.

SE PRECISA sirvienta para todo trabajo, Mitre 1049, Avellaneda.

SIRVIENTA para dos personas, se precisa, Pueyrredón 1174, depto. 3.

SIRVIENTA necesito, para corta familia, Bdo. de Irigoyen 911.

SE NECESITAN 2 hermanos mucam. comp. present. 11 a 13, Corrientes 1262, 2o. piso

SIRVIENTA necesítase, menos cocinar, buen sueldo y trato; Soler 4439.

SIRVIENTA para dos personas, con retiro, se necesita; Corrientes 1641.

SIRVIENTA práctica necesito, Rivadavia 7351, presentarse de 10 a 12.

SIRVIENTA se precisa, poco trabajo, sueldo 45 $, Corrientes 3998.

SIRVIENTA joven, todo trabajo, corta familia, se necesita; Pasco 832.

SIRVIENTA todo trabajo, buen sueldo, necesito; Jujuy 538.

SIRVIENTA se necesita, buen sueldo, Bulnes 1849, entre Charcas y Güemes.

SE NECESITA una chica, para pocos quehaceres, Charcas 1035.

SIRVIENTA que entienda de cocina se necesita; Urquiza 1161.

SIRVIENTA necesito, todo trabajo, ent. algo de cocina, Garay 2374.

SIRVIENTA joven, que entienda cocina, corta familia, French 3125.

SE PRECISA chica para ayudar a quehaceres de casa, Pellegrini 594.

SIRVIENTA que sepa cocinar preciso, pago 70 pesos, Rivadavia 6160.

SIRVIENTA [illegible] se necesita, Junín 1164.

SE NECESITA muchacha para ayudar quehaceres, Carlos Pellegrini 595.

SIRVIENTA que entienda de cocina, se necesita, Victoria 3731.

SIRVIENTA que entienda cocina preciso; corta familia, buen sueldo, Loyola 64.

SE PRECISA mujer formal, para todo trabajo, Paraguay No. 3399.

SE NECESITA cocinera, tratar Las Heras 3741.

SIRVIENTA se necesita; Pueyrredón 832.

SIRVIENTA formal, para todo trabajo, se necesita, G. Vieja 4461.

SIRVIENTA para corta familia, se necesita, Misiones 326.

SIRVIENTA de 41 años, se necesita, Maipú 776, presentarse de 13 en adelante.

SIRVIENTA que entienda de cocina, se necesita; 55 $; Caseros 2727.

SE NECESITA mujer para lavar platos; 50 $, sin cama; Piedras 122.

SIRVIENTA se necesita; Díaz Vélez 3751.

SIRVIENTA, todo trabajo, corta flia, recom., con cama, necas. Charcas 2829. v10

SIRVIENTA para todo servicio, se precisa, Núñez 2863 (Belgrano).

SE PRECISA peón de cocina, que sea limpio, dormir afuera; Montes de Oca 1772

SIRVIENTA formal necesítase, todo quehacer, $ 60; Herrera 1895.

SIRVIENTA para todos quehaceres, poco trabajo, necesítase, Rivadavia 4095 v10

SIRVIENTA que sepa de cocina, se necesita, Amambay 73, corta familia. v10

SIRVIENTA se precisa, todo trabajo, cama afuera, Lavalle 1638, 3o., izquierda.

SE NECESITA sirvienta que entienda de cocina, Bdo. de Irigoyen 253.

SIRVIENTA con retiro, preciso, que sepa algo de cocina, Venezuela 1693.

SIRVIENTA p. todo trabajo, c. chico 11 años, con retiro; Alvarez 1494.

SIRVIENTA joven argentina, recomendada, medio día, nec. México 2467.

SE PRECISA muchacha, Avenida La Plata [illegible]

SE PRECISA muchacha de 14 a 16 años para corta familia; Chile 743.

SE PRECISA mucama práctica para hotel con cama, sueldo 40 $, Lima 1430.

SE NECESITA sirvienta, para todo servicio, calle Serrano número 2169.

SIRVIENTA se necesita para ayudar a los quehaceres, Defensa 1785.

SIRVIENTA, todo trabajo, recomendada, necesito, Progreso [illegible] v10

SIRVIENTA, recom. todo servicio, nec. señora, 40 $, Azcuénaga 1083, 1er. p. v10

SIRVIENTA con recom. necesita corta familia inglesa, 50 $, Bucarelli 2846, V. Urquiza.

SE NECESITA sirvienta para medio día, Maipú 719.

SIRVIENTA joven necesito para todo serv., 3 personas. Mathéu 386. v11

SIRVIENTA se precisa para todo trabajo, Estados Unidos 764, 2o. piso.

SIRVIENTA preciso, cocina sencilla, pieza al marido, Esmeralda 688.

SIRVIENTA para lavar, corta familia, sueldo $ 50, Nazca 637. v10

SIRVIENTA o muchacha se necesita, Formosa 530, Caballito.

SIRVIENTA se necesita de 7 a 18, sin cocinar, Juncal 911.

SIRVIENTA se necesita para corta familia, Independencia 3410, dto. 10. v10

SIRVIENTA que entienda de cocina necesito, c. 2, Córdoba 1537. v10

SIRVIENTA todo trabajo, necesito, buen sueldo; Corrientes 1254, p. 1o., dep. B.

SIRVIENTA se precisa, sin cocinar; José Martí 128, Flores.

SIRVIENTA necesito, todo trabajo, buen sueldo, Charcas 2571.

SE NECESITA cocinera, tratar Cochabamba 666.

SIRVIENTA se necesita, buen sueldo, Pedernera 493.

SE NEC. señora para quehaceres, menos cocina, Directorio 592. v11

SE NECESITA sirvienta para casa de negocio, San Martín 496, con retiro.

SE NECESITA muchacha de 15 años, calle Maipú 844. v11

SIRVIENTA necesito con cama para todo trabajo, Varela 639. v10

SIRVIENTA muchacha se precisa, calle Sarmiento 1537.

SIRVIENTA para matrimonio, entienda algo cocina, necesito; Callao 436, 5o. D.

SIRVIENTA para dos personas, se necesita. 50 $; Victoria 1842.

SIRVIENTA cocinar, lavar y planchar, c. flia., $ 60, Victoria 959, 2o. p. der. v10

SE NECESITA una sirvienta, Santa Fe número 4400.

SIRVIENTA para todo servicio, se necesita, Pavón 1471.

SIRVIENTA general para matrimonio, preciso; Pedernera 678, Flores.

SE PRECISA chica, 11 a 12 años, para cuidar nena; San Juan 774, Dto. 5.

SIRVIENTA que entienda cocina, necesítase, Mitre 412 (Quilmes.)

SIRVIENTA joven, se necesita, sueldo pesos 45, Jujuy 240.

SE PRECISA una muchacha, calle Formosa núm. 554. v11

SIRVIENTA que entienda de cocina preciso, buen sueldo, Canning 2176.

SIRVIENTA que sepa cocinar, se precisa, Rivera 278.

SIRVIENTA con cama, que entienda de cocina, corta familia, Bogotá 2626.

SIRVIENTA se precisa, Carlos Calvo núm. 656. v10

SIRVIENTA necesítase p. todo trabajo, corta flia., central; Colombres 229.

SIRVIENTA con cama necesito, todo trabajo, corta flia., $ 60, Charcas 3971.

SIRVIENTA con cama, se necesita; San Juan 1877.

SE NECESITA una sirvienta para corta familia, buen sueldo; Triunvirato 959

SIRVIENTA preciso, 45 a 50 $, Ambato 2992 esq. Zavaleta.

SRA. para la limpieza, 3 veces por semana, necesito, Moreno 2718.

SIRVIENTA para ayudar quehaceres de corta flia. se necesita, Charcas 4167.

SIRVIENTA general, menos cocina, para matrimonio, necesito, México 594.

SIRVIENTA se precisa, calle San Juan 4736.

SIRVIENTA medio día, todo servicio, Corrientes 1179, 4o. piso.

SIRVIENTA se precisa por horas o medio día, Belgrano 677, dep. 5.

SIRVIENTA sepa algo cocina, se necesita, buen sueldo, Jujuy 1776.

SIRVIENTA se necesita; Río Bamba número 348.

SIRVIENTA para todo servicio corta familia, se necesita; Suárez 1501.

SIRVIENTA para el campo se precisa; Rondeau 2987. v10

SIRVIENTA que sepa cocinar se necesita, Deán Funes 456, buen sueldo. v10

SIRVIENTA para familia chica, necesito, poco trabajo; Victoria 829.

SIRVIENTA para medios días, necesito, Charcas 3610.

SIRVIENTA para matrimonio se precisa, urgente, Chubut 565.

SIRVIENTA para servicio de la casa, se necesita; Tucumán 1772.

SIRVIENTA formal necesito, para todo trabajo, Cabrera 5322.

SIRVIENTA, se precisa, calle Arenales número 2420.

SIRVIENTA se necesita, matrimonio solo; Federico Lacroze 3113.

SIRVIENTA todo trabajo, corta familia, 60 $, necesito, Cuba 473.

SIRVIENTA y muchacha se necesita, calle Montevideo 776.

SIRVIENTA que sepa de cocina se precisa, buen sueldo, Monroe 5640.

SIRVIENTA necesito todo trabajo, corta familia, mayores; Solís 1367.

SEÑORA necesito todo trabajo; buen sueldo; Bmé. Mitre 771, depto. 1.

SIRVIENTA que entienda de cocina, buen sueldo, necesito, Boedo 832. v11

SIRVIENTA menos lavar y cocinar, 3 personas nec., Moldes 1927.

SIRVIENTA formal y chica de 12 a 14 años, se necesitan con cama; Maza 520. v10

SIRVIENTA se necesita; Concordia 260. v9

SIRVIENTA se necesita, Agrelo 3788. v9

SIRVIENTA con recomendación, se necesita; Pozos 181. v9

SIRVIENTA se necesita, para poco trabajo, Gualeguay 1070. v9

SE NECESITA muchacha ayudar quehaceres, matrimonio solo, México 769. v9

SIRVIENTA poco trabajo, se paga 30 $, Gascón 1299. v9

SE NECESITA CHICA, CALLE ORO 2746 v9

SE NECESITA muchacha para corta familia, poco trab., Larrea 432, dp. 3. v9

SIRVIENTA práctica, flia. 2 pers., c. b. informes, necesita, Amenábar 931. v9

SE PRECISA joven española, hay cocinera, Conde 1743. v10

SIRVIENTA se precisa con cama, José Martí 217 (altura Rivadavia 7400) v9

SIRVIENTA recomendada, poca flia., buen sueldo, necesito, Canning 3014. v9

SE NECESITAN cocinera y sirvienta con cama; tratar Piedras 1431. v9

SIRVIENTA SE NECESITA; CALLE RIVADAVIA 6789. v9

SIRVIENTA para todo trabajo de matrimonio solo, se necesita; Mathéu 1730. v9

SE NECESITA muchacha, 13 a 15 años; Tucumán 3124, depto. 4. v9

SIRVIENTA se necesita, Chiclana 3028 v10

SE PRECISA sirvienta, Rivadavia 7422. v9

SE NECESITA sirvienta que sepa algo de cocina; Núñez 2602, Belgrano. v9

SIRVIENTA se necesita para cocina y otros quehaceres, Humberto I 2220. v9

SIRVIENTA necesito, San Eduardo 734, Caballito. v9

SIRVIENTA se precisa, San Juan número 2311. v9

SE NECESITA sirvienta para corta familia; Belgrano 2616. v9

SIRVIENTA con cama, sepa cocinar, sencillo hay mucama, 50 $, necesito, Juan B. Alberdi 1275.

SE NECESITA mucama que entienda algo de cocina, José Hernández 2194, Belgrano.

SIRVIENTA para ayudar a los quehaceres de una casa, con retiro, se necesita, Cangallo 2882, primer piso. v10

SE PRECISA sirvienta para todo trabajo, que entienda de cocina, corta familia, Tucumán 1544, dep. 10.

SIRVIENTAS, una para cocina sencilla, otra para mucama, precísanse; Ayacucho 129, 4o. piso, depto. B.

SIRVIENTA joven, con recomendaciones, para todo trabajo, necesito; B. Mitre 1193, dep. D.

SIRVIENTA joven, de 16 a 20 años, que entienda de cocina, se necesita, calle Alsina 1807.

SE NECESITA, para corta familia, sirvienta catalana, que entienda bien de cocina, sueldo 70 $, Castro Barros 754.

SIRVIENTA formal para medio día, de servicio, para matrimonio alemán preciso. San Nicolás 255, Floresta.

SIRVIENTA para pensión familiar, que sepa servir la comida; se necesita, [illegible] Pavón 1493.

SE ALQUILA EN CASA DE FAMILIA pieza para uno o dos caballeros, Tucumán 2515. v10

SIRVIENTA para quehaceres y ayudar en ropería, sin retiro, 70 $, necesito; Sarmiento 2359.

SIRVIENTA seria, recomendada, preciso, sepa cocinar, lavar y planchar, buen sueldo; Arenales 1118. v10

SE NECESITA una cocinera y servicios de adentro, sin pretensiones; Camacuá 618, Flores.

SE NECESITA una sirvienta para poco trabajo, recomendada, Carlos Calvo [illegible], Dpto. 23.

SIRVIENTA italiana se necesita para trabajo de familia, Entre Ríos 111. v9

SIRVIENTA necesito para todo trabajo menos cocina; Sadi Carnot 377. v9

SIRVIENTA que sepa cocinar y quehaceres, matrimonio solo, recomendada y aseada, Río Bamba 496, 2.er piso.

SIRVIENTA formal, cuidado niños y otros pequeños quehaceres, se precisa; Vallejos 4400, Villa Devoto, Dr. Zuruaga. v10

SE NECESITA sirvienta, casa modesta, buen sueldo, Helguera 261, altura Rivadavia 7800.

SIRVIENTA para todo servicio, se precisa, si es aseada se da pieza al marido, tratar de 3 a 15, Humberto 1o. 1371.

SIRVIENTA que entienda cocina y otros quehaceres, para matrimonio, sueldo $ 50, necesito; Estados Unidos 1389. v10

SE NECESITA ama de leche y medio, criar en casa del chico, con buen sueldo se exigen certificados, Piedras 647.

SIRVIENTA sepa cocinar, se paga bien, también se da habitación para el marido, se necesita, Ayacucho 476. v10

SIRVIENTA se necesita, para cocina y otros quehaceres, para matrimonio solo, Nazca 49. v10

SIRVIENTA con retiro para todo servicio, corta familia, necesítase, Córdoba No. 2437, 4o. piso, izq.

SIRVIENTA se necesita, que entienda de cocina, sin cama, sueldo 50 $, Avenida de Mayo 1314, 2.er piso derecha.

SIRVIENTA se precisa que sepa algo de cocina, para poca familia, recom., buen sueldo, Muñiz 928.

SE NECESITA niñera argentina, buena presencia, inútil presentarse sin recomendaciones, Laprida 1024.

SIRVIENTA necesito para todo trabajo, con cama, $ 40, tratar Sarmiento 971, dpto. 2.

SIRVIENTA argentina, que sepa cocinar, buen sueldo, preciso; Sgo. del Estero 1063.

SIRVIENTA joven con cama, entienda de cocina, buen sueldo, preciso, Jorge Newbery 3439.

SIRVIENTA con recomendación, se necesita; calle Acoyte 87, Rivadavia altura 5.000.

SE NECESITA sirvienta, para todo servicio, que sepa cocinar, sueldo 55 $, Av. del Tejar 2325, Belgrano. v10

SE NECESITA mujer formal, sin pretensiones, que sepa lavar y planchar, calle Lima 621.

SE PRECISA una muchacha de 14 a 16 años, para cuidar un niño; Avenida Olivera 214, Vélez Sársfield.

SIRVIENTA formal o mujer de media edad se precisa, trabajo sencillo; trato familiar; Bmé. Mitre 1952.

SIRVIENTA para todo trabajo, que sepa cocinar, se necesita, Lavalle 1710, después de las nueve, buen sueldo.

SE NECESITA sirvienta para todo trabajo, corta familia, Corrientes 2525, 6o. piso, escalera A. v9

SIRVIENTA que sepa algo de cocina, necesito, con cama, y buenas referencias; Rivadavia 2383. v9

SIRVIENTA se necesita para todo trabajo y cocina sencilla, tratar de tarde, Sarmiento 3712. v9

SEÑORA se necesita quehaceres casa de persona sola, con chico para campo. Reconquista 1020, Antonio Tacuari. v9

SIRVIENTA se necesita para todo trabajo, menos cocina; Zapiola 2025, Belgrano, presentarse de 11 a 14. v9

SIRVIENTA que sepa un poco de cocina necesito casa de familia Victoria 1994, 3er. piso, Dto. 1. v9

SE NECESITA mucama de adentro, para el Colegio Inglés (Olivos), sueldo 55 $, presentarse hoy, Mariano Pelliza 1217 (Olivos), entre las 14 y 15.

SEÑORA o señorita, de buena presencia, se necesita para atender consultorio, se da habitación, tratar de 9 a 12, Av. de Mayo 1375.

SE PRECISA sirvienta joven para lavar, planchar y otros trabajos, menos cocina, sueldo 50 $, a 20 minutos de la capital; tratar Caseros 3463.

SIRVIENTA se necesita, para matrimonio solo, que entienda algo de cocina, tratar después de las 10 en Chile 924 5.o piso izquierda.

SE PRECISA, para corta familia inglesa, sirvienta, cocina y otros quehaceres, es necesario tener buenas recomendaciones, hay mucama, Conde 1718 (Belgrano).

SIRVIENTA formal, que entienda de cocina, se necesita; inútil presentarse si no tiene referencias o no sabe su obligación; Terrero número 360. v11

SIRVIENTA para todo servicio de matrimonio solo, se precisa. Salta 480, primer piso, izquierda. Ocurrir pasado las diez horas.

SIRVIENTA se precisa, recomendada, para todo trabajo, a media hora del centro, tratar Caseros, F. C. P., Rivadavia 59, farmacia. v10

SIRVIENTA se necesita para todo trabajo, en casa de poca familia, que entienda de cocina, Casa Cappelletti, Hurlingham, F. C. P.

SIRVIENTA muy buena, con referencias inmejorables, se necesita, sueldo de 70 a 75 $, calle Mendoza 3056, Belgrano, solamente de 14 a 17. v9

SIRVIENTA que entienda bien de cocina, para dormir en la casa, se necesita para matrimonio solo, conviniendo, se le pagará buen sueldo. Republiquetas 2542, Belgrano, tomar tranvía No. 36. v9

SE PRECISA persona formal, que entienda algo de francés, para todos quehaceres de las 8 a las 16, en corta familia; San Martín 522, 4o. piso, depto. 5o., segundo ascensor.

SE PRECISA matrimonio para estancia, ella cocinera y otros quehaceres y él quintero, presentarse con buenos informes, Pavón 1436, de 8.30 a 11 y de 13 a 16 horas.

SIRVIENTA formal todo trabajo, con hijo o hija no menor de 10 años, para el pueblo de Moreno, se necesita, sueldo 50 pesos; tratar, Paraguay 2614; cuatro personas mayores.

SIRVIENTA seria que entienda de cocina, con hija de 12 a 14 años, se necesita para matrimonio y una nena, en Belgrano; tratar Talcahuano 469, señor García, o Bebedero 3858.

SE NECESITA mucama con hija de más o menos 13 años, para corta familia, en San Isidro, libre para hija; sueldo 50 pesos. Inútil presentarse sin buena recomendación. Tratar Reconquista 46, escritorio número 119. v9

SE NECESITA una señora o señorita sencilla, preferible que sea sola, que desee servir cerca de la capital, para los pocos quehaceres y la atención de la casa de persona seria y sencilla. Ofertas, indicando edad a Casilla Correo Central 996, señor A. C., no se podrá contestar en seguida a la interesada. v9

## SERVICIO DOMESTICO OFRECIDO

AMA joven para criar en casa del niño se ofrece, Venezuela 942. v9

AMA se ofrece, 3 ó 4 veces por día, L. Alem 2082.

AMA SE OFRECE para criar chico en su casa; Mathéu 1683.

AMA ofrécese, criar en su casa o afuera; Amenábar 2465.

AMA de leche, en su casa, se ofrece, Coronel Cárdenas 2763 (Liniers).

AMA con abundante leche, se ofrece para criar en su casa, Caballito 649. v11

AMA con buena leche, por horas, ofrécese, Perú 564. v9

AMA se ofrece, leche de 6 meses, Belgrano 731, Avellaneda. v9

AMA ofrécese, criar en su casa y a domicilio, personalmente o por carta a N. N., Cabildo 2243, joyería. v9

AMA se ofrece, criar en su casa o por horas, sin chico, Ballivian 3879, V. Ortúzar. v9

AMA de leche, se ofrece para criar en su casa, leche de 15 días, Costa Rica 4176. v11

AMA SE OFRECE PARA DAR PECHO 2 ó 3 veces por día o criar chico en su casa, calle Humberto I número 1267, pieza 21.

BUEN COCINERO, mucamo joven, ofrécense, Pergamino 249.

BUEN chef de cocina, vasco, se ofrece para importante hotel o restaurant, solo o con señora, por carta a B. Más, Rivadavia 3112, piso 7o. v10

COCINERA se ofrece, con recomendaciones; cocina senc., Sarmiento 1338.

COCINERA se ofrece, para cocina sencilla y queh. J. E. Uriburu 153, 55-80 $

COCINERA ofréc., del país, cocina sola, buen sueldo, Santa Fe 1080.

COCINERA competente se ofrece, Victoria 1200.

COCINERA provinciana ofréc.: 45 $; pido pieza p. la mad. Montevideo 789.

COCINERA joven, ofrécese, tiene buenos informes; tratar Ayacucho 1440.

COCINERA competente se ofrece. Tratar San Juan 2207.

COCINERA muy competente, se ofrece, efect. o suplenta, vasca, Córdoba 1216.

COCINERA se ofrece, con hija de 11 años, sin pretensiones; Vera 1430.

COCINERA con buenos inf., para ciudad o campo, se ofrece, Chacabuco 1283.

COCINERA se ofrece con buenos informes calle Bermejo 295.

COCINERA DEL ALTA ITALIA se ofrece Ramón L. Falcón 2887.

COCINERO competente, recomendado, se ofrece, Piedras 1046.

COCINERA argentina, se ofrece para corta familia, sabe su oblig. Junín 1359.

COCINERA se ofrece y otros quehac., con buenas recomendaciones; Ombú 32.

COCINERA de profesión, con retiro, se ofrece, Pozos 1052. v11

COCINERA con un niño de 11 años se ofrece, Balcarce 252. v10

COCINERA se ofrece, cocina sencilla y otros quehaceres, Victoria 1428.

CHICA DE 13 años, se ofrece, B. de Irigoyen 115, piso 1ro., derecha.

COCINERA se ofrece, otros quehaceres, calle Anchorena 1447.

COCINERA formal, para corta familia se ofrece, Santiago del Estero [illegible]

COCINERA joven, se ofrece con o sin retiro, Godoy 1421.

COCINERA joven, se ofrece, calle Venezuela 1655.

COCINERA y mucama se ofrecen, México número 1269, pieza 11.

COCINERA joven, española, recomendada, se ofrece, buena flia., Sarandí 647

COCINERA ofrécese, o sirvienta, todo servicio, con certificados; Cramer 1626. v10

COCINERA formal, sencilla, se ofrece, Rodríguez Peña 132.

COCINERA sola se ofrece, casa de negocio o familia, Perú 554.

COCINERA se ofrece, sin cama, Ituzaingó núm. 585. v10

COCINERA y chico de 13 años, se ofrece, Catamarca 1649. v9

COCINERA ofrécese desea pieza para el esposo, calle Sgo. del Estero 1836. v9

COCINERA cocina sencilla, se ofrece para corta familia, Progreso 1135. v9

COCINERA francesa, buena, con buenas recomendac. Corrientes 517, encargado. v9

CASEROS se ofrecen, personas serias, rec. carta D. G. A., Sarmiento 1711. v9

COCINERA vasca, se ofrece, cocina solamente, no va al campo, con cama, Querandíes 4359. v9

COCINERA joven, se ofrece, cocina sencilla, p. corta flia. extranjera, recomendada, radio Belgrano; Conde 1637.

COCINERO italiano, competente, se ofrece, restaurant, ciudad o campo, Juncal 1314.

COCINERA ofrécese, corta familia o matrimonio solo, buenas recomendaciones, Ayacucho 965, p. 40. v10

COCINERA repostera, inglesa, ofrécese, tiene un perrito, para el campo, sueldo $ 50; Arévalo 1925, por carta.

COCINERA persona seria se ofrece para matrim. solo o corta familia, recomendada; calle Chile 1253. v10

DOS MUCAMAS provincianas, se ofrecen, Balcarce 1050. v10

HOMBRE se ofrece para portero, sereno o para escritorio, c. certif., Azcuénaga 927, dept. 4.

JOVEN japonés se ofrece para mucamo o Empleos, Belgrano 2748.

JOVEN se ofrece para mucama; carta a H. Losada, Lafinur 3140. v10

JOVEN español, recién llegado, se ofrece cualquier trabajo; Heredia 1081.

JOVEN se ofrece, para matrimonio solo, sabe cocina, Moreno 1360, 2.o p., dep. 14

JAPONESA se ofrece, cocinera u otro, recomendada, Australia 1105. v9

JAPONES JOVEN, se ofrece para mucamo de comedor, con buena recomendación; T. M., Rodríguez Peña 703. v10

JOVEN japonés, confianza, se ofrece servicio de señor solo, sabe cocina o trabajo de casa comercio, por carta, Uruguay 1032. v10

JOVEN 27 años, piamontés, ex combatiente guerra europea, se ofrece para cualquier trabajo; por carta a S. B., Q. Bocayuva 127. v9

LAVANDERA, planchadora, se ofrece por día o por mes; Santa Fe 1649. v9

LAVANDERA y planchadora, se ofrece, casa partic., b. rec., Chacabuco 642. v9

LAVANDERA se ofrece, sabe su obligación, México 1156, pieza 1.

LAVANDERA se ofrece, Juncal 3052.

LAVANDERA se ofrece, para lavar en su casa o en casa particular, calle Carlos Calvo 1764.

LAVANDERO, milanés, recién llegado, muy práctico, buscá colocación, lavadero o hotel importante; Batista; Tucumán núm. 950. v10

MUCAMA se ofrece, con retiro, tratar Córdoba núm. 1102.

MATRIMONIO italiano se ofrece, cocinera y portero o muc., Sarmiento 1899.

MUCAMA y muchacho de 13 años, se ofrecen; Vicente López 1031.

MUCAMA se ofrece, práctica, para casa distinguida; Callao 358. v10

MUCAMA o niñera, se ofrece, con recomendaciones, Paseo Colón 725. v10

MUCHACHO de 14 años, se ofrece, Chile 1662.

MUCAMA se ofrece y comprende de cocina, Carviño 2523. v10

MUCAMA adentro, se ofrece, buenas recomendaciones, Cerrito 433.

MUCAMA se ofrece, San José número 1308.

MUCAMA se ofrece, corta familia, sin lavado, Medrano 236.

MUCAMA para matrimonio, con buenos informes, se ofrece, Las Heras 1609.

MUCAMA para adentro, con buenos informes, se ofrece, Las Heras 1609.

MUCHACHA ofrécese 16 años, corta familia o matrimonio solo; Jujuy 1612.

MUCAMA se ofrece, 15 de Noviembre, número 1374.

MUCAMA se ofrece, con recomendación, calle Humberto I, 838.

MUCAMA buenos informes, se ofrece, calle Bolívar 516. v10

MATRIMONIO se ofrece, cocinera y quintero o cualquier trab. Defensa 1467. v10

MADRE e hija se ofrecen, con recomendaciones, Cangallo 1171, al fondo. v10

MATRIMONIO CUIDARIA niño, señora Lacó, S. Peña, 152, 1er. piso.

MUCHACHA ofrécese, por día, entiende cocina; Arcos 1985.

MUCHACHA de 20 años, se ofrece para matrimonio solo, sin cama, México 962.

MUCAMA se ofrece para matrimonio, con recomendaciones, Santa Fe 75. v10

MUCHACHA se ofrece, para corta familia; Chacabuco 1291.

MUCAMA n informes a satisfacción, se ofrece; Lavalle 1643.

MUJER activa ofrécese, trabajos domésticos, sabe cocinar, Liniers 1260.

MUCAMA de adentro se ofrece práctica y recomend., Güemes 2962, dep. B. v11

MUCHACHA se ofrece para todo servicio de corta familia, Humberto I 1160

MUCAMA fina ofrécese, buenos informes, sueldo 60 $; Cerrito 655.

MATRIMONIO para todo trabajo con un chico de dos años se ofrece, Piedras 900

MUCAMA se ofrece, recomendación de 6 años, Victoria 2314.

MUCHACHA ofrécese para todo trabajo; Anchorena 1254.

MUCHACHA se ofrece para lavar y planchar, por día, Inclán 3278.

MUCAMA se ofrece para matrim. o corta familia, Soler 4524. v10

MATRIMONIO sin hijos, vasco, ofréc. cocinera y mucamo, rec. Rosario 180.

MUCAMA o niñera se ofrece, joven, Billinghurst número 1632. v9

MUCHACHA se ofrece, para todo trabajo, menos cocina, Espinosa 576. v9

MUCAMA para adentro, se ofrece, con recomendaciones, tratar Chaco 20. v9

MUCAMA se ofrece, con recomendaciones de 9 años, Mendoza 2471. v9

MUCAMA de adentro, con buenos informes, se ofrece; Melo 2501. v9

MATRIMONIO con un chico se ofrece, para todo trabajo, Fitz Roy 1627. v9

MUCAMA de adentro, bien recomendada, se ofrece, Paseo Colón 715. v9

MUCAMA costurera, con recom., se ofrece, Cerrito 330, 3o. izquierda. v9

MATRIMONIO ofréc. chauffeur y mucama p. carta o pers. D. A. Thompson 618. v10

MUCHACHO recién venido, 16 años, se ofrece, para todo trabajo, de 8 a 11; Güemes 4749, Palermo. v10

MUCAMA para corta familia distinguida recomendada por sus patrones de muchos años se ofrece. B. Irigoyen 267.

MATRIMONIO sin hijos, se ofrece, cocinera y chauffeur; calle Nicaragua núm. 5746, Palermo. v11

MUJER se ofrece, para lavar o quehaceres domésticos, 2 a 4 horas por tarde, Bolívar 731, pieza 3.

MUCHACHO de 13 años para matrimonio solo, se ofrece; dirigirse por carta, Colodrero 3442, Villa Urquiza.

MUCHACHA joven, se ofrece para cocina sencilla de corta flia. o todo trabajo de matrimonio; Alsina 2056, dep. 2. v10

MUCAMA se ofrece, joven, de buena presencia y educada, corta familia, Las Heras núm. 2850, depto. 2.

MUCAMA y cocinera, se ofrecen dos hermanas, con retiro, Aristóbulo del Valle 1345. v10

MUCHACHO que desea casa y comida se ofrece, de 18 años, para cualquier trabajo liviano, G. Cruz 2309. Gerardo.

MATRIMONIO piamontés, joven, recién llegado, ofréc., ella cocinera, él cualquier trabajo, Paseo de Julio 540. v9

MATRIMONIO ofréc., encargado de casa o escritorio, con buena recomendación, tratar Ecuador 1254. v9

MATRIMONIO ofrécese algunos quehaceres de la señora en cambio de pieza; Coronel Díaz 2642. v9

MATRIMONIO español se ofrece, jardinero y cocinera, ambos de profesión, para cerca, Tucumán 1469. v9

MADRE E HIJO, se ofrecen, buena cocinera, él cualquier trabajo, muy activo; óptimos informes; por carta o pers., A. Herrera; independencia 3170.

MUCHACHO DE 19 años, se ofrece para portero o mucamo de comedor, sabe hacer de todo trabajo; Buenos informes; calle México 3937.

MATRIMONIO con chico 8 años, se ofrece para encargado de casa, con buenas recomendaciones. Dirigirse por carta a G. G., Carlos Calvo 761.

MATRIMONIO joven se ofrece, ella para servicio de la casa, él trabajo afuera, sin pretensiones, personalmente o por carta, Cerrito 236.

MATRIMONIO joven, piamontés, con nene, al empleado, ofrécese para cuidar casa o quehaceres en cambio pieza, buenos informes; Gallo 2481. v10

MUCAMA, sabe coser bien y para ayudar a los quehaceres domésticos, tiene nena de 4 años, ofrécese, bien recomendada, Belgrano 2300. v10

MATRIMONIO arg. con chico de 8 años, con buenos inf., se ofrece, ella cocinera, él cualquier trabajo, [illegible] 4883.

MATRIMONIO italiano competente desea colocarse, la señora cocinera, él quintero, plantas y frutales para campo o ciudad, Rioja 883, Caballito. v11

MATRIMONIO, jardinero y quintero u otros trabajos, la mujer lavandera o cuidar aves, tienen 2 chicos, el mayor de 8 años, por carta a G. R., Sarmiento 157, F. C. C. A., San Martín. v9

NIÑERA se ofrece, entendida, por sus padres, 12 años de edad; Perú 973.

PERSONA seria, se ofrece, para acompañar señora y señorita, dirig. Señorita A. T., Carlos Pellegrini 224, de 14 a 16.

PEON JOVEN, se ofrece para casa de negocio, con libreta y recomendación; San José 373.

PORTERO se ofrece, buenos informes y cédula; dirigirse p. carta a F. Montenegro, 18 p. 10; Arcos 1649, Belgrano. v9

RECIEN venida, se ofrece, todo menos cocina; Belgrano 1923.

SE OFRECE señora para quehaceres de casa. Daniel Cerri 1164.

SE OFRECE señorita para ayudar quehaceres de casa, Daniel Cerri 1114.

SE OFRECE sirvienta formal, p. matrimonio o personas mayores; Zapiola 1284.

SE OFRECE Sta. para señora o matrimonio solo; Libertad 567.

SE OFRECEN dos hermanas para casa matrimonio solo; Chiclana 336, Flores.

SEÑORA ofrécese para criar chico en su casa, Irala 952.

SE OFRECE cocinera argentina, Victoria 1943.

SEÑORA sola, se ofrece sin pretensiones; Rivadavia 2649.

SIRVIENTA joven se ofrece, todo trabajo, Azcuénaga 36.

SEÑORITA se ofrece para todos los quehaceres de casa, Victoria 1492.

STA. OFRECESE acompañar señora o señorita, b. informes; R. Peña 1549.

SIRVIENTA se ofrece para todo trabajo; ocurrir Carlos Calvo 1955.

SIRVIENTA para corta familia se precisa, sueldo 45 $, Chile 1836.

SEÑORA de confianza se ofrece medio día, a la tarde; Monte Dinero 1640.

SE OFRECE cocinera, cocina sencilla, recomend. y carnet, Piedras 562, p. 45

SIRVIENTA formal, pieza para el marido, b. inf., ofréc., Uruguay 948.

SE OFRECE sirvienta para matrimonio solo, entiendo cocina, Paraná 682.

SE OFRECE sirvienta para todo trabajo o mucama general, Pozos 714.

SE OFRECE sirvienta para matrimonio solo; Defensa 1017.

SEÑORA se ofrece por medio día para lavar y quehaceres, Directorio 759.

SE OFRECE señora para cocina sencilla, lavar y con retiro, Directorio 759.

SE OFRECEN dos hermanas, una niñera y otra mucama, Gaona 2100.

SE OFRECE señora para todo trabajo; tratar Amenábar 2456.

SIRVIENTA se ofrece para cocina sencilla, Uruguay 948.

SE OFRECE sirvienta con pieza para marido, Neuquén 2241.

SE OFRECE matrimonio para ciudad o campo, Leandro N. Alem 428.

SIRVIENTA se ofrece, para todo trabajo de corta familia; Pichincha 862.

SE OFRECE un muchacho para casa de familia, de 16 años; Chile 1132.

SIRVIENTA para todo trabajo, de 7 a 18, se ofrece; Tucumán 1531, pieza 14.

SE OFRECE sirvienta para matrimonio; Pozos 2129.

SIRVIENTA para corta familia, bien recom., se ofrece, Perú número 1238.

SEÑORA se ofrece para coser en casa particular; Segui 691.

SIRVIENTA todo trabajo, ofrécese, entiende de cocina, Venezuela 1717.

SIRVIENTA formal, para casa de familia seria, se ofrece, Arenales 1954.

SIRVIENTA se ofrece para todo trabajo, Cangallo 1060.

SIRVIENTA se ofrece, entiende de cocina, con retiro, Balcarce 448.

SE OFRECE mucama, casa negocio, Leandro N. Alem 438.

SEÑORA seria se ofrece, con carnet; San José 333.

SE OFRECE sirvienta para todo trabajo; Patagones 2752.

SIRVIENTA argentina, va al campo, info., un chico 12 años, se ofrece; Cerrito 165

SIRVIENTA se ofrece para matrimonio o corta familia, Bolívar 1338.

SIRVIENTA ofréc. para todo trabajo, Moreno 1629. v10

SRA. FORMAL se ofrece; cocina sencilla y pequeños quehaceres. Charcas 2148

SE OFRECE sirvienta para todo trabajo; entiende de cocina, S. Juan 1577

SRA. ITALIANA, formal, ofrécese, entiende cocina, a c. flia. Alberti 1084.

SEÑORA se ofrece, por medio día, San Juan núm. 669, pieza 16.

SIRVIENTA se ofrece con recomendación, Güemes 4099.

SE OFRECE una sirvienta para medio día; Catamarca 880, pieza 21.

SIRVIENTA se ofrece, calle Rivadavia 3072.

SE OFRECE una muchacha, calle Garay número 674.

SIRVIENTA joven se ofrece, entiende de cocina, Alsina 2149. v10

SIRVIENTA joven, recién venida, se ofrece. Lima 840.

SE OFRECE Sra. para la tarde, p. lavar o para limpieza; Pueyrredón 1509.

SE OFRECE señora todos quehaceres medios días; Cerrito 864.

SE OFRECE cocinera para corta familia o matrimonio solo; Defensa 1644.

SE OFRECE mucama o sirvienta, calle Guise 1994. v10

SIRVIENTA joven se ofrece, para casa de corta familia, Tacuarí 758.

SIRVIENTA joven, se ofrece para matrimonio solo, calle B. de Irigoyen 457.

SIRVIENTA se ofrece, para corta familia, Araoz 2482. v10

SE OFRECE sirvienta para todo trabajo, Jufré núm. 1076.

SE OFRECE niñera o mucama, con recomendaciones, Solís 830.

SE OFRECE una señora para cocina, Paracas 91.

SRA. cualq. trabajo, se ofrece, 1|2 día, tarde, Chile 1341.

SE OFRECE mucama con buenas recom. y buena presencia, Juncal 2146. v9

SE OFRECE mucama de adentro. Dirigirse Güemes 2963, dep. B. v9

SE OFRECE muchacha para matrimonio o corta familia; Irala 247. v9

SE OFRECE mucama o cocina sencilla, Independencia 1629. v9

SEÑORA se ofrece, para todo servicio, Paraguay 3328. v10

SE OFRECE Sra. por medio día o todo el día, todo trabajo, Loyola 61. v9

SEÑORA italiana se ofrece para todo trabajo, Cortazo 196, Avellaneda. v9

SEÑORA italiana para cocinar a familia italiana, ofrécese, Misiones No. 172. v9

SIRVIENTA recién venida, se ofrece, Bustamante 347. v9

SE OFRECE mucamo o portero, de 21 años; Neuquén 850. v9

SE OFRECE sirvienta recién venida, todo trabajo, Patagones 2115, Dto. 5. v9

SIRVIENTA ofrécese con nene de pocos meses, todo trabajo; Cabildo 2437, después de las 12.

SE OFRECE señorita para dama de compañía, se prefiere para señora sola; [illegible] 247.

SE OFRECE ama de leche para dar pecho por horas, con leche de 9 meses, Colón 128, Avellaneda.

SEÑORA formal ofrécese para todo trabajo; prefiere casa pensión; Anchorena 1254, Departamento 2.

SEÑORA se ofrece quehaceres su casa de corta familia, en cambio de pieza para el marido; Cerrito 24 (altos).

SEÑORA con nene 5 años se ofrece medio día; en cambio pieza y poco sueldo; Montevideo 572.

SE OFRECE COCINERA de profesión, sin cama, para matrimonio solo; Charcas 3268. v10

SE OFRECE sirvienta para matrimonio solo o mucama, con buenos informes, Carlos Calvo 2704.

SEÑORA se ofrece para trabajar unas horas de tarde o mañana, México 492, pieza 8.

SIRVIENTA argentina, entiende de cocina, con informes y un chico de 12 años, p. ayudar, se ofrece; Cerrito 165.

SIRVIENTA para todo servicio, se ofrece, por medio día o entero, con retiro, calle Maza 1146.

SIRVIENTA SE OFRECE PARA TODO trabajo; entendiendo de cocina, calle Del Carmen 740.

SE OFRECE cocinera, con cama, entiende bien de cocina, sin pretensiones, Lavalle núm. 2558.

SE OFRECE ama de leche sin chico, criar en su casa, primeriza; Ballivian 3379, Villa Urquiza, S. T. Lorenzo. v10

SE OFRECE señora con chica de 11 años, para cocina sencilla, con buenas recomendaciones; Cangallo 845, patio 3.

SE OFRECE mucama de comedor o de adentro, con recomendación, calle Bmé. Mitre 4858.

SIRVIENTA formal se ofrece para corta familia, en el radio de Colegiales; Zapiola 956.

SE OFRECEN 2 señoritas, para atender casa de persona sola o de personas mayores, Cerrito 488.

SE OFRECE una mucama joven, competente, tratar por carta o personalmente, Paseo Colón 959, dto. 11. v9

SRA. FORMAL ofrécese p. cocinar y otros quehac. en casa de matrim. solo, María Fernández, Gral. Guido 2128, Lanús. v9

SE OFRECE buena mucama de adentro, bien recomendada, con chico de 13 años sin él; Arrotea 916, Flores.

SEÑORA joven, viuda, con chico 7 años, se ofrece para [illegible]

SEÑORITA joven, [illegible] y muchacha o [illegible] solo, tratar Rioja 687. v9

SE OFRECE ama para criar a chico en casa, 15 de Noviembre 1385.

SEÑORA seria, referencias, ofrécese cocinera, pocas pretensiones, radio Belgrano; por carta E. L.; Cabildo 3217. v9

SE OFRECE sirvienta para todo trabajo, con una hermana de 12 años, juntas; Tucumán 1510, pieza 5. v9

SEÑORITA seria, se ofrece para ama de llaves o mucama, Otamendi 4565, Villa Urquiza. v9

SE OFRECE sirvienta para todo trabajo, corta familia, dirigirse calle Bernardo de Irigoyen 1949.

SEÑORA francesa ofrec. dama de compañía y pequeños quehaceres, buenas recom., L. Richard, Córdoba 886.

SEÑORA andaluza ofrécese con nena 3 años a corta familia o persona sola, Chile 429.

SEÑORA italiana, se ofrece para todo trabajo de caballeros, tiene buenos informes, Talcahuano 316.

SIRVIENTA española, 30 años, ofrece todo trabajo, sabe de todo un poco, Irala 1031 (Boca).

SE OFRECE cocinera y quehaceres, para matrimonio solo, que se dé pieza para el marido; Bmé. Mitre 3130.

SE OFRECE portero o lavador de autos o cualquier trabajo, para casa particular, buenos informes, Santa Fe 1742.

SE OFRECE una sirvienta para todo trabajo, con recomendaciones, calle Payán núm. 1505.

SE OFRECE mujer para trabajar medio día en el radio de Belgrano, calle Roque Pérez 4947, Saavedra.

SRTA. joven, distinguida, ofrécese para compañía de señora o niñas. Por carta; Cabrera 3532.

SE OFRECE chica de 12 años, para matrimonio solo; Bernardo de Irigoyen número 670, 3er. piso.

SE OFRECE matrimonio recién venido, para campo, sin pretensiones, corta familia; Gurruchaga 944.

SE OFRECE un matrimonio de toda confianza, para todo trabajo; tratar calle Rivadavia 3559.

SRA. argentina, se ofrece, para poco trabajo de Sra. sola, buenas recomendaciones; Pozos 488.

STA. PARA acompañar niñas o mucama, sabe coser, para flia. distinguida, pref. inglesa, se ofrece; p. carta, E. González; Sánchez 650, Adrogué, F. C. S.

SEÑORITA italiana, formal, ofrécese a horas trabajo en cambio de pieza con la madre, preferible a personas mayores; tratar Corrientes 1560; T. M.

SEÑORA se ofrece con una chica de 10 años, para todo trabajo; tratar en la calle Groenlandia 5356, Villa Libertad; Lanús Oeste F. C. S. v9

SEÑORA viuda joven de buena presencia se ofrece para ama de llaves de casa de persona respetable, por carta a señora Sara Soto Pueyrredón 3425. v11

SE OFRECE señora para cualquier trabajo, con pieza para el marido, por carta solamente F. R., calle Anchorena número 1487, pieza 46.

SE OFRECEN madre e hija; la madre cocinera y ella niñera o mucama; juntas o separadas. Recomendadas; tratar Avenida General Mitre 2602. Avellaneda.

SE OFRECE familia honorable para atender consultorio, departa. o cosa análoga, señora y padre disponibles, buenas referen., sin pretensiones, Rodr. Peña 220, A. Bernat

SEÑORA CON LECHE sana y abundante, se ofrece para dar el pecho a criatura 3 ó 4 veces por día en su casa; Navarro 3451, Villa Devoto.

SEÑORITA seria y muy buena presencia, recién venida de la provincia, desea colocarse para mucama de comedor o adentro, muy competente, sueldo 50 ó 60 pesos, calle Thames 2450. v11

SEÑORA joven, seria y educada, se ofrece, ama de llaves o dama de compañía, sabe francés, piano, labores, tiene nena de 4 años, por carta a R. C. Victoria 1131, piso 3o. v10

VALET de chambre se ofrece, buenos informes, Libertad 1313. v9

## EDICTOS JUDICIALES

EL SEÑOR JUEZ DE 1.a INSTANCIA en lo Civil de la Capital de la República, doctor don Amadeo Grás, ha dispuesto se cite, llame y emplace por el término de treinta días contados desde la primera publicación del presente, a todos los que se consideren con derecho a los bienes dejados por Cayetano Antonio Repetto o Cayetano A. Repetto y María Eugenia Repetto, ya sean como herederos o acreedores, para que dentro de dicho término comparezcan a deducir sus acciones en forma por ante el Juzgado y actuaria del que suscribe, bajo apercibimiento de lo que hubiere lugar por derecho. — Buenos Aires, mayo 10 de 1921. — J. F. Oderigo, secretario. v18jn.

## NAVEGACION

"AVON". — LA REVISION DE LAS MERCADERÍAS de este vapor se verificará los días 8 y 9 del cte. en Dársena Norte, secciones 2a. y 3a., de las 14 hasta las 16, debiendo los interesados presentar sus facturas originales y hacer todo reclamo en el término de 48 horas. La revisión empezará por la sección 2a. — La Mala Real Argentina, Ltda., agentes (Edificio Británico) v9

VAP. ANDREA COSTA. — Avisamos a los consignatarios de los automóviles marca D B un cajón, A F L 62 cajones, C S 3 cajones, G M C 2 cajones, A M M un cajón y D B un cajón, lancha que trae el vapor del rubro con destino a este puerto, que esos deben ser retirados directamente de a bordo, pues en caso de no hacerlo así, serán alijados en lanchas y remitidos a Catalinas, siendo todos los gastos que se originen como ser: lanchaje, etc., por cuenta de la mercadería, declinando al mismo tiempo toda responsabilidad por faltas o roturas. — Los agentes Guido Cappagli y C. Calle 25 de Mayo 222. v11

## LICITACIONES

BOLSA DE COMERCIO DE BUENOS AIRES. — Llámase a licitación para el arrendamiento del bar y restaurant de la Bolsa, la que tendrá lugar el día 15 de junio próximo a las 14.30. Solicitar pliego de condiciones en la Gerencia, todos los días de 12 a 18. — La Gerencia. v15

COMPAÑIA GENERAL DE FERROCARRILES en la Provincia de Buenos Aires. — Llámase a licitación pública para el suministro de 300 toneladas de leña de algarrobo para encendido de locomotoras, que deberán ser entregadas por partidas mensuales de 100 toneladas, de acuerdo a las condiciones que pueden consultarse en las oficinas de Almacenes Generales de la Compañía, calles Puentecito y Luna (ciudad), todos los días hábiles de 8 a 11. Las propuestas deberán ser dirigidas bajo sobre cerrado que lleve la mención bien visible de: "Propuesta leña de algarrobo", al señor director general de la Compañía, calles Vélez Sársfield y Suárez, para el día 13 de junio de 1921, antes de las quince, día y hora en que serán abiertas en el local de la Secretaría de la Dirección General. v13

INTENDENCIA MUNICIPAL DE LA CAPITAL. — Licitación de títulos de deuda Municipal. — Llámase a licitación pública para el día 16 del corriente mes, a las 15 horas, en la casa central del Banco Municipal de Préstamos, en acto público, para el rescate de los títulos de deuda Municipal emitidos de conformidad con la ordenanza del 4 de octubre de 1920, por la suma de $ 2.500.000 nominales. El rescate corresponderá efectuarse en la siguiente proporción: 1.125 títulos de $ 1.000 c/u., $ 1.125.000; 2.250 títulos de $ 500 c/u., $ 1.125.000; 1.250 títulos de $ 100 c/u., $ 125.000; 2.500 títulos de $ 50 c/u., $ 125.000. Las propuestas deberán presentarse en sobre cerrado en la secretaría del Banco Municipal de Préstamos, Viamonte y Suipacha, de 11 a 17 horas. — Buenos Aires, junio 9 de 1921. — El secretario. v16

LICITACION. — LLAMASE A LICITACION por el término de 15 días a contar desde la fecha, para las reparaciones de la Iglesia del Pilar, (F. C. P.) las que comprenden las siguientes obras: 1.o Construcción de la nueva torre campanario, 2.o Arreglo de mampostería y del frente de la torre campanario existentes, de acuerdo con el plano aprobado por la comisión, 3.o Revoque de todo el frente y campanarios. 4.o Revoque exterior de los tres lados restantes del edificio de la iglesia. 5.o Construcción del techo de hierro galvanizado. — Fíjase el día 11 de junio próximo a las 15 para presentar las propuestas, que lo serán en sobre cerrado, para ser abiertas en ese acto ante la Comisión y público que desee presenciarlo. El pliego de condiciones estará a disposición de los interesados en la sala parroquial. — Pilar, mayo 27 de 1921. — La Comisión. v10

SOCIEDAD DE BENEFICENCIA DE LA Capital. — Llámase a licitación hasta el 15 de junio, a las 15 y 15.15 para provisión de aves, huevos y fideos y similares. Informes, Reconquista 269 — La secretaría. v15jn.

SOCIEDAD DE BENEFICENCIA DE LA Capital. — Llámase a licitación hasta el 10 de junio, a las 15, para la ejecución de la carpintería de la nueva Casa de Huérfanas, según planos y especificaciones que podrán consultarse en la Oficina Técnica, Reconquista 269. — La secretaría. v10jn

SOCIEDAD DE BENEFICENCIA DE LA Capital. — Llámase a licitación hasta el 21 de junio, a las 15.30, para la provisión de artefactos sanitarios, según especificaciones que podrán consultarse en la Oficina Técnica, Reconquista 269. — La secretaría. v21jn.

SOCIEDAD DE BENEFICENCIA DE LA Capital. — Llámase a licitación hasta el 21 de junio, a las 15, para la provisión de tres mil diez metros c. de azulejos blancos, de 0.15x0.15 m., según especificaciones que podrán consultarse en la Oficina Técnica, Reconquista 269. La secretaría. v21jn

SOCIEDAD DE BENEFICENCIA DE LA Capital. — Llámase a licitación hasta el día 10 de junio, a las 15.30, para la construcción de un horno incinerador de basuras y residuos en el hospital Rivadavia, según especificaciones que podrán consultarse en la Oficina Técnica, Reconquista 269. — La secretaría. v10jn.

SOCIEDAD DE BENEFICENCIA DE LA Capital. — Llámase a licitación hasta el 10 de junio a las 15, para la ejecución de la carpintería metálica, herrería del [illegible]

# LA PRENSA

Buenos Aires, junio 9 de 1921

## EL PROYECTADO CODIGO DEL TRABAJO

El 6 de mayo de 1904 el Poder Ejecutivo presentó al Congreso un proyecto de ley nacional del trabajo, verdadero código que, en sus 466 artículos comprendía todas las cuestiones de legislación social conocidas hasta entonces, y no es en modo alguno aventurado expresar que la generalidad de los proyectos surgidos con posterioridad en el parlamento o fuera de él reconocen como fuente aquella iniciativa. Tal obra no nació como fruto de la improvisación, ni se lucubró en las sombras; por lo contrario, fué precedida de estudios meditados, unos de carácter doctrinario y otros de proyecciones positivas, como son las contenidas en los tres tomos de la importante encuesta del doctor Bialet Massé, titulada "Estado de las clases obreras en el interior de la República", la que contiene profundas observaciones sobre las cuestiones que comprende, cuyos análisis a la vez se relacionan con las enseñanzas de la legislación comparada.

Además del recordado publicista, colaboraron en la recopilación de antecedentes de aquel proyecto, ciudadanos de diversas inclinaciones doctrinarias, y la obra fué al fin, elevada al Congreso con un mensaje que en realidad hace honor a los funcionarios que lo suscribieron.

Con todo, la iniciativa en cuanto a su finalidad legal, no alcanzó éxito. La comisión respectiva de la Cámara de Diputados ni siquiera la estudió, y es notorio que conspiró contra el resultado buscado, la propia magnitud de la obra y, acaso, también, la circunstancia de haberse adelantado un tanto a la efectividad y arraigo en nuestro medio de los fenómenos que se procuraba reglamentar.

Es preciso recordar, que si ya entonces nuestro país había sentido fuertemente los sacudimientos de las contiendas entre el capital y el trabajo, no se creía que ellas alcanzaran la permanencia que, desgraciadamente, le consagraron los hechos desde aquellos años hasta el presente.

En el mensaje correspondiente justificaba el Poder Ejecutivo la oportunidad de su iniciativa:

"En diversas ocasiones — decía — y en particular cuando ocurrieron los movimientos obreros de noviembre de 1902, que dieron lugar al establecimiento del estado de sitio para restablecer el orden alterado y la libre circulación del comercio nacional y extranjero, el Poder Ejecutivo ha prometido al Congreso el estudio de la situación de las clases trabajadoras en el país y la preparación de un proyecto de ley que tuviese por propósito eliminar, en lo posible, las causas de las agitaciones que se notan cada día más crecientes en el seno de aquellos gremios, cuyo aumento y organización, paralelos con el desarrollo de nuestras industrias, del tráfico comercial interior o internacional y de los grandes centros urbanos, donde se acumulan las fuerzas fabriles y se producen los fenómenos de la vida colectiva, hacen cada día más necesario que el legislador les preste una atención más profunda y busque soluciones definitivas a las cuestiones de Estado que con ellas se vinculan".

Con todo, allí quedó la iniciativa. Se la ha recordado con frecuencia, al ser fundados, con posterioridad, algunos proyectos de leyes obreras; pero los socialistas, no obstante que colaboraron en aquélla con uno de sus genuinos exponentes, la han recordado con desazón, particularmente en cuanto se refería al capítulo destinado a reglamentar la entrada de extranjeros al país, la que era sometida a un contralor semejante al que rige en Estados Unidos.

Desde entonces pasan de doce las leyes del trabajo que fueron sancionadas, y todas ellas tienen semejanza con algún capítulo pertinente de aquel código, lo que no obstante el estudio serio que tuvo por fundamento, habría sido necesario modificar poco después de sancionado si el Congreso lo hubiera aprobado en 1904, para amoldarlo a las mejores orientaciones jurídicas que los mismos hechos nuevos imponían.

La política ha influído poderosamente en la expansión de nuestra legislación social. El Congreso, a título de mejor aplicación de las bases democráticas, ha dado cabida en su seno a elementos genuinamente populares; pero, en realidad, el país no ha incorporado todas aquellas instituciones que tal advenimiento podía hacer esperar y que su progreso reclama, a la par que la solidaridad entre el capital y el trabajo presentan como de impostergable urgencia.

El Ejecutivo actual se ha singularizado en una tendencia hacia las actitudes de hecho. En vez de las reformas permanentes cimentadas en la ley, ha preferido mantener su contacto con fracciones que profesaban doctrinas extremas y máximas en el conglomerado social y ha permitido que surgieran y se afianzaran estados realmente anormales, hasta que la voz de la soberanía popular se ha hecho sentir y ha hecho renacer el equilibrio legal y social que afirmándose en principios seculares de justicia y respeto a los derechos consagrados, llama a cada uno al plano que legítimamente le compete, y vuelve a su quicio todo aquello que aparecía desorbitado.

Este nuevo estado no ha de encontrarse perfectamente garantizado, sino merced a su afianzamiento legal. Es lo que demuestra haber comprendido recién el Ejecutivo y que su proyecto deja claramente trascender.

En efecto; algo más de tres lustros han pasado desde la primera iniciativa gubernativa, cuando aparece de nuevo el plan de un Código del Trabajo. Como aquél, vé la luz pública en las postrimerías del gobierno que lo preparó, y como aquél también, aparece cimentado en la enseñanza de los hechos, puesto que las grandes y violentas huelgas de 1902 fueron las que determinaron el proyecto de 1904, como las agitaciones portuarias, los "boycotts" y otros sucesos de actualidad, han impulsado la presentación del proyecto que comentamos.

Como lo reconoce en su breve mensaje, el Ejecutivo anhela encauzar en normas legales las cuestiones del trabajo, y va dicho con esto, que opta por el único procedimiento que científica y prácticamente es admisible.

No pretendemos establecer un parangón entre uno y otro proyecto pues su diferencia, a pesar de la comunidad de causas originarias, es grande, como es también distinta la situación de 1904 y la actual. Entonces, no existía ni una sola ley del trabajo; la opinión pública vivía a oscuras acerca de esta rama nueva del derecho positivo. Hoy, existen en pleno vigor muchas leyes. Entonces fué necesario crearlo todo para nuestro medio, si bien recogiendo la enseñanza y la experiencia extranjeras, y acaso el fracaso de la iniciativa fué debido a un apego demasiado estricto a lo que habían hecho otros Estados. Hoy, la finalidad del proyecto de Código del Trabajo, es la de reunir en un volumen y coordinar, en cierto modo, las leyes obreras en vigor.

Nos limitamos por ahora a una observación de conjunto de esta iniciativa gubernativa, y aunque nos reservamos para estudiarla en sus diversos capítulos, aplaudimos la reacción que significa el nuevo criterio del Ejecutivo, el que ha entrado al fin por las orientaciones superiores y patrióticas que con tanta imparcialidad hemos expuesto, admitiendo que la pacificación social sólo se ha de alcanzar por obra y mérito de una apropiada legislación del trabajo, que, al proteger las fuentes de producción, garantice también [illegible]

concorda con las exigencias de la civilización.

Además, la idea general de formar un código del trabajo, como ya lo hicieron Bélgica y Alemania, países en los cuales se lo ha denominado "Código Industrial", es también útil y merece propiciarse. Así se evitarán las contradicciones que puedan surgir de la dispersión de leyes sueltas y se podrá organizar eficientemente la aplicación de este derecho, que si tiene muchos espectadores por los intereses que afecta, no tiene, como debiera, tantos cultores de su estudio nacional.

La finalidad primordial de la actual iniciativa gubernativa es pues, la de reunir las leyes en vigor, y si esto es conveniente, no encierra mayor mérito, puesto que nada crea, ni propone reforma alguna sobre lo ya establecido.

Comprende también este proyecto otros capítulos, además de los pertinentes a esas leyes, y todos recaen sobre proyectos en trámite en el Congreso, salvo raras excepciones. Algunos de esos proyectos tienen la aprobación de una de las cámaras, lo que es una garantía de su procedencia y utilidad práctica. Lo menos y lo muy reducido es lo nuevo, lo que significa creación o iniciativa de los funcionarios actuales, y aun ese mínimo, como lo hemos de demostrar a su tiempo, tiene sus antecedentes en las Conferencias internacionales de Washington y Ginebra, respectivamente, a las que la República asistió y se ha adherido.

La opinión sana del país debe recibir, pues, este proyectado Código del Trabajo como la síntesis de la obra de elaboración de la primera etapa de nuestra legislación social. Le ha cabido recoger la labor de gobiernos anteriores y la contribución de exponentes de todas las tendencias sociales, a un gobierno que se cree desvinculado de sus predecesores y surgido para conducir al país por rumbos nuevos que se anuncian siempre, pero que jamás se perfilan. Acaso sea el mérito positivo que se pueda desprender de esta iniciativa, el que haya recogido las ideas de fuentes extrañas al oficialismo actual, y esto lo hemos de señalar a su hora, cuando presentemos un análisis razonado de sus diversos capítulos.

# CONGRESO

### CÁMARA DE DIPUTADOS

## LA SESION DE AYER

## SITUACION POLITICA DE SAN JUAN

## INTERPELACION AL MINISTRO DEL INTERIOR

## HOGAR FERROVIARIO

## FABRICACION DE CERILLAS CON FOSFORO BLANCO

### CONVENIOS SOBRE ACCIDENTES DEL TRABAJO

## LA LEY DE LA SILLA

A las 15.35 se reunió ayer la Cámara de Diputados, con asistencia de 105 de sus miembros. Abierta la sesión por el presidente, señor Goyenechea, fué aprobada sin observación el acta de la sesión anterior y la secretaría dió cuenta de los asuntos entrados, acerca de los cuales hemos venido informando en ediciones pasadas.

LA SITUACION DE SAN JUAN

Se dió cuenta asimismo de un proyecto de resolución, presentado por el señor Quiroga, y por el cual la Cámara invita al Ministro del Interior a concurrir a la sesión de mañana, o a la primera que se realice después, a fin de informarla sobre los siguientes asuntos:

En qué forma se ha dado cumplimiento a la ley que autorizó la reciente intervención a la provincia de San Juan.

Si el gobernador de la provincia don Amable Jones ha acatado la resolución de la legislatura de la misma que lo suspende del ejercicio de las funciones de su cargo en virtud del juicio político que se le ha instaurado.

Por pedido del mismo señor Quiroga, fué leído el telegrama del presidente provisional del Senado de San Juan, en que comunica al Congreso que se ha hecho cargo del gobierno de aquel Estado y, además, una extensa nota de la Unión Cívica Radical intransigente, de la que LA PRENSA informó oportunamente. Terminada la lectura de los documentos de referencia, dijo el

Señor Quiroga—Como diputado nacional, elegido por la provincia de San Juan, no puedo menos que mostrarme sorprendido con el resultado de la intervención últimamente sancionada por el honorable Congreso para regularizar el funcionamiento en mi provincia.

Según informaciones que tengo, recibidas por cartas, por telegramas y por personas que han venido de San Juan, y por las publicaciones de los diarios, esa intervención parece que no ha dado el resultado reclamado por aquel pueblo trabajador y virtuoso.

La subversión institucional persiste todavía, y en forma más agravada, desde el momento que, cuando el Congreso sancionó la ley para encarrilar los poderes públicos en la provincia dentro de la Constitución, existía entonces un gobernador que, aunque alzado con la suma del poder público, pues había hecho a un lado la Constitución y no respetaba las leyes de la legislatura, por lo menos era un gobernador; mientras que ahora resulta que con la tardanza de las resoluciones del interventor, por razones que no es del caso expresar, ese gobernador, que está suspendido legalmente por su juez natural, que es la legislatura, no ha acatado el fallo que, de acuerdo con el artículo 140 de la Constitución de San Juan, lo dejó "ipso facto" suspendido en sus funciones y declaró nulos todos los actos que de él emanen.

Reconocido por el señor interventor Salvat el derecho de la legislatura a convocarse, y completamente legitimadas las resoluciones que ésta tomó, da por terminada su misión y se viene a la capital federal. Y sucede entonces que el presidente del Senado, de acuerdo con lo establecido por la Constitución de la provincia, constituye un nuevo gobierno. De manera que existen en la provincia de San Juan dos gobiernos, o si se quiere, dos gobernadores: uno que está dentro de la Constitución y que no dispone de la fuerza pública, y el otro que está fuera, no al margen, sino muy lejos del margen de la Constitución, pero que dispone de la fuerza pública y no quiere acatar esa resolución.

Como creo cumplir un deber ineludible, en mi carácter de representante del pueblo, tratar que esta situación se modifique y se encarrile para bien de los trabajadores, de los industriales, de los comerciantes, de los hombres todos de mi provincia, que sólo piden la paz y la tranquilidad, es que considero conveniente que venga el señor Ministro del Interior a esta Cámara, quien con su palabra autorizada nos dirá la forma como se ha cumplido la ley de intervención y qué es lo que falta hacer por el Poder Ejecutivo y por el parlamento argentino para hacer entrar a esa provincia, muy digna de todos los respetos y de todo el cariño del pueblo argentino, en los rieles de la Constitución y de la ley.

Seguidamente fueron aceptadas las renuncias de miembros de la comisión de presupuesto y hacienda, presentadas por los señores Molinas (L. F.) y Fox, y se concedieron, con goce de dieta, las licencias solicitadas por los señores Yolde, Cabrera (A.), Frugoni, Celesia, Rothe, Peña y Laurencena.

Puesto en consideración el proyecto sobre pedido de informes al Poder Ejecutivo acerca del cumplimiento de la ley de intervención nacional en la provincia de San Juan, el señor Agüero Vera propuso que fuera destinado a la comisión de negocios constitucionales para que ésta aconsejara sobre el particular. Dijo, en apoyo de su indicación, que era conveniente que todos los asuntos políticos fueran motivo de estudio en las comisiones, para atemperar lo que pudiera haber de apasionamiento en los proyectos de esa naturaleza.

Señor Demaría — Se opuso a la indicación del señor Agüero Vera, manifestando que, en su concepto, no existía ningún motivo valedero para aplazar la consideración del proyecto, sino que, por lo contrario, convenía aprobarlo en seguida, desde que se trataba de conocer el criterio y la forma en que el Poder Ejecutivo dió cumplimiento a la ley de intervención en la provincia de San Juan. Agregó que pasar un proyecto de resolución, sobre pedido de informes, a estudio de comisión es antirreglamentario. Por otra parte — dijo — las interpelaciones sirven para controlar la acción del Poder Ejecutivo, cuyas facultades tienden a hacerse ilimitadas, al extremo de que nombra y mantiene ministros aún en contra de las sanciones del parlamento.

El señor Quiroga dijo, después, que el proyecto que había presentado no estaba inspirado por el apasionamiento político sino por el sano deseo de que la sociedad de San Juan pueda vivir y trabajar tranquilamente.

Por su parte, el señor Agüero Vera insistió en su proposición anterior, en el sentido de que el asunto fuera destinado a la comisión de negocios constitucionales.

Señor Bravo—Se refirió al proyecto sobre pedido de informes con respecto a los procedimientos usados por la policía de la capital, que presentó en sesiones anteriores el señor Muzio y que pasó a la comisión de negocios constitucionales, y dijo sobre el particular, que la comisión de referencia no sabía qué aconsejar a la Cámara, desde que no había un punto concreto para formular despacho. Añadió que el reglamento de la cámara establece que los proyectos sobre pedidos de informes al Poder Ejecutivo deben ser tratados inmediatamente y que lo que correspondía era, en consecuencia, cumplir esa prescripción.

La presidencia manifestó entonces que considerar inmediatamente un proyecto no significaba considerarlo sobre tablas, para lo cual se requieren dos tercios de los votos presentes, agregando que, una vez iniciada la consideración del proyecto del señor Quiroga, podía formularse una moción de orden para que pasara a comisión que era precisamente lo que había ocurrido.

En seguida, el señor Tierney se adhirió a las manifestaciones del autor del proyecto, señor Quiroga, y apoyó el pedido de informes. Al hacerlo, manifestó que, a su juicio, era necesario que el Congreso tuviera conocimiento de si el Poder Ejecutivo había cumplido debidamente la ley de intervención nacional en San Juan y en caso de no haberla cumplido qué motivos tuvo para ello.

Acto seguido la presidencia puso a votación la moción del señor Agüero Vera, que resultó rechazada. La votación fué, por pedido de varios diputados conservadores, nominal y dió el siguiente resultado: negativa, 53 votos; afirmativa, 52.

A continuación fué aprobado sin modificaciones, en general y particular, el proyecto por el cual se invita al Ministro del Interior a concurrir a la sesión del viernes o la siguiente.

Seguidamente, el señor Usandivaras reprodujo un proyecto que presentó en períodos anteriores sobre construcción de líneas telegráficas en la provincia de Salta.

HOGAR FERROVIARIO

Manifestó después la presidencia que correspondía continuar con la consideración del despacho de la comisión de legislación del trabajo sobre hogar ferroviario, que, según informamos oportunamente, fué fundado en la sesión del viernes 3 del corriente mes por el señor Rodríguez (C. J.)

El señor Cafferata solicitó la palabra y después de hacer algunas consideraciones de carácter general, fundó su voto en favor del proyecto.

A continuación la Cámara pasó a cuarto intermedio.

—

Reanudada la sesión a las 18.10, fué aprobado en general el proyecto sobre "hogar ferroviario".

Al ser considerado en particular, fué aprobado con una sola modificación, propuesta por el señor Bas, con respecto al artículo 14 de la ley 10650.

El proyecto aprobado es el siguiente:

Artículo 1.º—Modifícanse los artículos 10, 12, 13 y 14 de la ley 10650 en la siguiente forma:

Art. 10.—Las empresas ferroviarias cuyo personal esté comprendido en los beneficios de esta ley, están obligadas a practicar los descuentos a que se refieren los incisos segundo, tercero y cuarto del artículo anterior y los que exija el servicio de los préstamos autorizados por los artículos 12 y 13 de esta ley, en los sueldos del personal de su dependencia, y a depositarios todos los meses, conjuntamente con las contribuciones fijadas por los incisos quinto y sexto del artículo noveno, en dinero efectivo, en el Banco de la Nación Argentina, a la orden de la caja, dentro de los diez primeros días siguientes a cada mes vencido, sin deducir cantidad alguna por ningún concepto.

Art. 12.—Todos los fondos de la caja estarán depositados en cuenta especial en el Banco de la Nación Argentina, salvo las sumas que fije el directorio como indispensables para los pagos corrientes.

Estos fondos serán invertidos, previa resolución del directorio en cada caso, en la adquisición de títulos de renta nacional o que tengan la garantía subsidiaria de la Nación, de manera que produzcan el mayor interés y la más frecuente capitalización.

Hasta el 40 por ciento de esos fondos podrá ser capitalizado en préstamos hipotecarios en efectivo no superiores a 20.000 pesos moneda nacional, a los empleados y obreros beneficiarios de esta ley que durante diez años, por lo menos, hayan prestado servicios ferroviarios, a un interés que no exceda del uno por ciento sobre el corriente de los títulos de renta nacional, y combinados con un seguro temporario de vida por la cantidad decreciente adeudada.

Art. 13.—Estos préstamos hipotecarios se regirán de conformidad a las leyes números 8172 y 10676 en las condiciones de los autorizados por el artículo segundo, inciso segundo, letra h), excepto en los puntos siguientes:

La Caja podrá establecer diferencias en el interés y en el monto de los préstamos, según escalas proporcionales al valor de tasación, tendiendo al fomento de las pequeñas viviendas.

No podrá recargarse el servicio de los préstamos en más del cinco por ciento por gastos de administración y escrituración.

Art. 14. Los bienes que corresponden a esta ley son inembargables y asimismo las casas objeto de los préstamos expresados, durante la vida del prestatario, esposa e hijos menores.

Dichas casas no podrán enajenarse, gravarse, arrendarse o cederse sin consentimiento del directorio hasta la cancelación del préstamo.

CERILLAS CON FOSFORO BLANCO

A continuación, la presidencia puso en consideración el despacho de la comisión de legislación del trabajo, por el cual se aconseja la sanción del proyecto enviado en revisión por el Senado y que prohibe la fabricación, importación y venta de cerillas que contengan fósforo blanco o amarillo.

Informado brevemente por el señor Bunge, el proyecto de referencia fué aprobado en general y particular, quedando, por lo tanto, convertido en ley. He aquí el proyecto sancionado:

Artículo 1.º Se prohibe la fabricación la importación y la venta de cerillas que contengan fósforo blanco o amarillo.

Art. 2.º Los infractores a lo anteriormente dispuesto serán penados con multa de 500 a 1.000 pesos moneda nacional, o arresto de tres a seis meses, y en caso de reincidencia, el establecimiento o fábrica será clausurado por seis meses.

Art. 3.º Serán directamente responsables y pasibles de las penas establecidas en esta ley los dueños, socios administradores o gerentes de fábricas o establecimientos que fabriquen, introduzcan o vendan cerillas cuya pasta contenga fósforo blanco o amarillo.

Art. 4.º Los fondos provenientes de las multas aplicadas en virtud de la presente ley serán destinados al Consejo Nacional de Educación.

Art. 5.º El procedimiento para la aplicación de las multas establecidas por la presente ley será el fijado por la ley número 9658, del 28 de agosto de 1915.

Art. 6.º La presente ley entrará a regir en todo el territorio de la Nación el 1.º de enero de 1921.

La fecha consignada en el último artículo no fué modificada para evitar que el proyecto pasara en segunda revisión al Senado, a fin de que ese cuerpo subsanara definitivamente el error, lo que hubiera demandado algún tiempo.

Seguidamente fué puesto en consideración el despacho de la comisión de negocios extranjeros y culto sobre autorización al Poder Ejecutivo para adherirse a la convención de Berna de 1906, referente a la prohibición del fósforo blanco en la industria de cerillas. Dicho despacho fué aprobado sin observación.

CONVENIOS SOBRE ACCIDENTES DEL TRABAJO

Puesto en consideración el despacho de la misma comisión anterior, que aconseja la aprobación de los convenios celebrados "ad referendum" entre la República Argentina y España e Italia, respectivamente, sobre reciprocidad en el pago de indemnizaciones por accidentes del trabajo, fué fundado brevemente por el señor Anastasi.

En seguida fueron aprobados sin modificación los convenios, el primero de los cuales dice así:

Artículo 1.º Los ciudadanos de cada uno de los Estados contratantes que fueran víctimas de accidentes del trabajo en territorio del otro Estado, así como sus herederos, tendrán derecho a las indemnizaciones y demás excepciones que la ley local concede a los nacionales.

Art. 2.º No obstante cualquier disposición de la ley local, el derecho a la indemnización a que se refiere el artículo anterior subsiste si el obrero o empleado damnificado o sus herederos hubiesen abandonado el territorio del Estado donde ocurrió el accidente y residieran en otro país.

Art. 3.º Cuando a consecuencia de un accidente de trabajo falleciere en la República Argentina un obrero español o en España un obrero argentino, los herederos del damnificado tendrán derecho a recibir la indemnización legal correspondiente, cualquiera que sea el país en que éstos residieran.

Art. 4.º Cuando en uno de los dos países contratantes falleciere un obrero a consecuencia de un accidente de trabajo, cualquiera que sea la nacionalidad del obrero, los herederos de éstos que residieren en el otro país contratante tendrán derecho a percibir la indemnización legal correspondiente.

Art. 5.º Queda estipulado que la Caja Nacional de Jubilaciones y Pensiones o la oficina que llegue a desempeñar sus funciones en lo atingente al pago de las indemnizaciones por accidentes del trabajo en la República Argentina y la análoga oficina del reino de España, deberán dar aviso a los cónsules de las altas partes contratantes en cada caso, a fin de que el hecho sea comunicado a los herederos para sus efectos legales.

Art. 6.º Se aplicará el presente convenio a los casos de indemnizaciones pendientes cuyo pago no haya caducado para los damnificados o sus herederos, en la Caja Nacional de Jubilaciones y Pensiones y en la oficina análoga de España.

Art. 7.º La presente convención será ratificada y las ratificaciones canjeadas en Buenos Aires a la brevedad posible, entrando en vigor a los treinta días del canje de las ratificaciones. Regirá por un término de cinco años y se considerará prorrogada de año en año, mientras no sea denunciada con uno de anticipación.

El texto del convenio celebrado con Italia, es igual al anterior, salvo los detalles gramaticales correspondientes.

LEY DE LA SILLA

El señor López Anaut informó a continuación el despacho de la comisión de legislación del trabajo sobre el proyecto presentado por el ex diputado Bonifacio con respecto a la existencia de asientos con respaldos, para uso exclusivo de empleados u obreros, en los locales comerciales e industriales de la capital federal y centros urbanos de las provincias y territorios nacionales.

He aquí el despacho de referencia:

Artículo 1.º—En todos los establecimientos comerciales e industriales de la capital federal, y en los mismos de los centros urbanos de las provincias y territorios nacionales, deberá haber en sus locales de trabajo los asientos con respaldo necesarios que fije la reglamentación para uso exclusivo de los empleados u obreros, a razón de un asiento al menos por cada dos personas, si ambas trabajaran en la misma sección o en un local de venta, y de una al menos por cada cinco en otros locales de trabajo.

Art. 2.º—Todo obrero o empleado tendrá derecho a utilizar un asiento en los intervalos del trabajo y también durante éste, cuando lo permita la naturaleza de su ocupación.

Art. 3.º—El Departamento Nacional del Trabajo, las oficinas provinciales que correspondan y las autoridades municipales en los territorios federales, velarán por la aplicación de esta ley, a cuyo efecto el personal de la inspección correspondiente tiene entrada en los establecimientos a que esta ley se refiere.

Art. 4.º—Un ejemplar de esta ley deberá fijarse en sitio visible de cada local del establecimiento donde ella se aplique, en forma que facilite su lectura. Deberá agregarse al texto la dirección de la autoridad de aplicación que corresponda.

Art. 5.º—Las infracciones a las disposiciones de los artículos anteriores serán reprimidas con multas de veinte pesos moneda nacional por cada aviso o asiento que falte o por cada empleado u obrero impedido de hacer uso del derecho que le acuerda esta ley y con multa de cien a quinientos pesos, por obstrucción a la tarea de los inspectores.

La reincidencia será reprimida con multa doble.

Art. 6.º—La aplicación de las multas que establece esta ley se hará de acuerdo con el procedimiento de la ley número 9658. Los denunciados por infracción depositarán, desde la iniciación del juicio y bajo apercibimiento de embargo, el importe de la multa demandada.

Art. 7.º—Derógase el inciso 7 del artículo 9 de la ley número 5291.

Acto seguido, cuando eran las 19.50, la presidencia levantó la sesión.

## MERCADO DE VALORES

### CARACTERISTICAS DEL MOMENTO

### Posiciones de precios comparativos

Desde hace algún tiempo viene presentando el mercado bursátil una creciente actividad en las operaciones, seguida de firme tendencia para la cotización de los valores, y especialmente de aquellos preferidos en el movimiento de ese centro, condición que se hizo ayer más acentuada, motivando el comentario obligado en los círculos financieros.

Las impresiones sugeridas al respecto, encontraron lógica la condición que ofrece el mercado de títulos, consiguiente de una mayor disponibilidad de capitales que buscan buena y segura colocación, tanto más cuanto que hay evidente flojedad en los tipos del interés bancario, el cual se sostiene aún, pero débilmente, en determinadas circunstancias, por efecto de que algunas ramas comerciales no consiguen alejar por completo las consecuencias de la sensible evolución producida en el primer cuatrimestre del corriente ejercicio.

Por otra parte, la solución de los últimos conflictos obreros ha venido a despejar el ambiente en cuanto respecta a las facilidades con que se ha de contar para la salida de la producción, pues ésta, aunque no en la escala que fuera de desear, prosigue con regulares cantidades, principalmente en lo que respecta a las llamadas industrias madres.

Es de notar, que se consideran favorables las perspectivas de los mercados de lanas y ganados, debido a las mejores condiciones con que se desenvuelven los respectivos negocios.

De todas maneras, el mercado de valores ofrece motivos de confianza y optimismo, que fundados especialmente en la baja del interés del dinero, hace sentir su inmediato efecto en la valorización de todos los títulos de renta.

Entre ellos, obtienen las mayores preferencias los de orden hipotecario, cuyo movimiento en el mes de mayo último superó notablemente al registrado en cada uno de los cuatro meses precedentes, pues de las distintas series se negociaron 29.080.325 pesos, elevando su movimiento en los cinco meses trascurridos de este ejercicio, a $ 107.078.700.

Sin embargo, debe apuntarse que en los cinco primeros meses de 1920, en cédulas se anotaron operaciones por 143.6 millones de pesos; pero debe tenerse en cuenta que múltiples factores han restado desde aquel entonces muchos capitales disponibles para las inversiones, entre otros la crisis lanera y la de ganados, así como también, en gran parte, el incremento que alcanzaron las importaciones, al punto de cubrir con exceso, como es público, las necesidades que tenía nuestra plaza hasta mediados del año anterior.

En cuanto a la posición recobrada por los valores, basta decir, que actualmente está por encima de la que tenían desde el año anterior; esto, como se comprende, en relación al tiempo de curso que llevan los cupones respectivos.

A fin de poder apreciar con más exactitud la progresiva valorización que llevan experimentadas las cotizaciones de los valores, damos a continuación las cotizaciones extremas que registraron los títulos hipotecarios en los meses trascurridos de este año, comparadas con las de cierre en el día de ayer, y éstas en relación con los términos medios anotados el año anterior.

| Cédulas argentinas | Hasta el 31 de mayo | | Ayer | Promedio 1920 |
|---|---|---|---|---|
| De ley 8172 | 93.40 | 86.60 | 94.20 | 88.95 |
| De 1.ª serie | 94.— | 87.50 | 94.50 | 90.75 |
| De 2.ª serie | 92.60 | 87.70 | 92.— | 90.36 |
| De 3.ª serie | 92.— | 87.20 | 92.40 | 90.10 |
| De 4.ª serie | 91.80 | 87.30 | 92.80 | 89.50 |
| De 5.ª serie | 93.10 | 86.30 | 90.80 | 89.— |
| De 6.ª serie | 93.— | 86.20 | 90.90 | 88.75 |
| De 7.ª serie | 90.70 | 86.20 | 91.80 | 88.40 |
| De 8.ª serie | 90.80 | 86.90 | 91.80 | s/c. |

## PENSIONES Y JUBILACIONES FERROVIARIAS

### La representación en el directorio

### NOTA DE LA ASOCIACION FERROVIARIA

La junta central de la Asociación Ferroviaria Nacional, entidad obrera que tiene personería jurídica y millares de socios, dirigió ayer una nota al Ministro de Obras Públicas, en la que se protesta por los juicios que emiten en su contra la Confraternidad Ferroviaria y su sección integrante denominada La Fraternidad.

Se dice, en ella, que en la nota que acaban de enviar las dos asociaciones mencionadas con motivo de sus divergencias internas al apreciar la gestión de sus delegados ante el directorio de la Caja de Jubilaciones y Pensiones del gremio del riel, insisten en negar a la Asociación Ferroviaria Nacional, el derecho de estar representada en el mismo, a título de que ésta constituye una agrupación "amarilla".

Sobre esta denominación se hacen extensas consideraciones de orden político y de relación entre esta asociación y la Confraternidad. Además, se expresan diversos argumentos tendientes a demostrar que la corporación recurrente, por el número de sus asociados y por su importancia, debe contar con un nuevo representante en el directorio de la Caja de Jubilaciones, a cuyo efecto se pide la designación de uno de sus miembros para ocupar el cargo vacante, dejado por el señor Manuel Muñiz. Agrega la nota a que aludimos que si el Ministro de Obras Públicas accede a la solicitud, como a juicio de la asociación corresponde, se presentará en seguida la terna de candidatos, que será elegida por una asamblea general.

## EJERCITO NACIONAL

### FALLECIMIENTO DE LOS MAYORES CAMARERO Y QUINTANA

### RETIROS Y NOMBRAMIENTOS

En forma inesperada, como consecuencia de una enfermedad que hizo crisis en pocas horas, falleció ayer en esta capital el mayor de infantería Pedro Camarero, quien prestaba servicio, en la actualidad, en la dirección general del personal del ejército. La noticia causó profundo pesar entre sus camaradas del ejército, pues el extinto gozaba de muchas simpatías entre sus compañeros, tanto por su preparación profesional como por sus condiciones de carácter.

El extinto, que muere joven, a los 36 años de edad, había ascendido últimamente, después de una actuación destacada en la tercera división del ejército, a cuyo personal del comando perteneció durante largo tiempo, tomando parte en las grandes maniobras de otoño.

De aquel destino, el mayor Camarero pasó como ayudante de la dirección general del personal, llamado por el actual director general Aranzadi, quien conocía las relevantes condiciones que poseía dicho oficial, permaneciendo en ese puesto hasta el momento en que, en forma inesperada, le ha sorprendido la muerte.

Los restos del extinto serán sepultados hoy, a las 15, en el cementerio del Oeste, previos los honores militares correspondientes.

—También falleció ayer, en esta capital, el mayor de caballería, Ricardo Quintana, quien desde hace algún tiempo se encontraba separado del servicio activo. El extinto había ingresado en el ejército como soldado distinguido del 12 de caballería, el 14 de mayo de 1882, obteniendo su promoción a alférez, el 9 de julio de 1886.

Con el grado de capitán fué nombrado miembro del Consejo Supremo de Guerra y Marina, en noviembre de 1897, pasando, un año después, en comisión, al regimiento de conscriptos General Lavalle.

Ascendido a mayor, el 13 de junio de 1899, solicitó, poco después, su retiro del ejército, el que le fué concedido.

Los restos del extinto serán sepultados hoy, a las 10, en el cementerio del Oeste, previos los honores militares correspondientes.

—Por varios decretos firmados ayer se concedió el retiro del ejército a los siguientes jefes y oficiales:

Coronel de artillería Octavio Fernández, con el 96 por ciento de su sueldo, y bonificación de un 20 por ciento; mayor de artillería Justo F. de la Vega, con el 72 por ciento de su sueldo y el 20 por ciento de bonificación; coronel de caballería Francisco Villarino, con goce de sueldo íntegro más el 20 por ciento; teniente coronel de caballería Nicandro Mafiay, con sueldo íntegro más el 20 por ciento; mayor de caballería Alfredo M. Quiroga, con el 78 por ciento de su sueldo, más el 20 por ciento; tenientes coroneles de caballería, José G. Miranda, con sueldo íntegro más el 20 por ciento; de caballería Evaristo Díaz, con el 87 por ciento más el 20 por ciento; de caballería Julio C. Porta, con el 92 por ciento más el 20 por ciento; de caballería Matías Aldasoro, con el 84 por ciento más el 20 por ciento; mayor de infantería Francisco Pons, con el 78 por ciento más el 20 por ciento; teniente 1.º de infantería Julio Eglis, con el 39 por ciento más el 20 por ciento; teniente 1.º de caballería Arturo Alvarez, con el 39 por ciento más el 20 por ciento; teniente 1.º de infantería Domingo Alba, con el 81 por ciento más el 20 por ciento y teniente de caballería Bruno López, con el 27 por ciento más el 20 por ciento.

—Se firmó ayer un decreto por el que se asciende al grado inmediato superior, con anterioridad del 31 de diciembre de 1920, al capitán de ingenieros Ramón Martínez Piñón.

—Han sido nombrados, jefe de la tercera sección, trasportes de movilización de la dirección general de arsenales, el capitán Florencio M. Méndez; jefe de la cuarta división, movilización, de la misma dirección, el mayor Carlos M. Giani; secretario de la dirección general de arsenales de guerra, el mayor Máximo E. Venturino, y secretario de la dirección del arsenal San Lorenzo, el mayor Arturo Malmierca.

—Ayer se presentó al Ministerio de Guerra, el teniente coronel Correa, jefe de las tropas del 10 de caballería, que acaban de llegar de Santa Cruz, en el trasporte "Guardia Nacional".

Este jefe informó detalladamente al ministro, respecto del desempeño de la comisión que se confió a la unidad aludida.

—Han pasado a prestar servicio: al cuarto batallón de zapadores pontoneros, el capitán Lorenzo Correa; al comando de la cuarta división de ejército, el teniente primero Nicolás Terrera; a la dirección general de ingenieros, el capitán Emiliano de Ovando.

—Ha sido confirmado en su cargo de ayudante de la primera brigada de artillería, el teniente primero Ricardo Mendioroz.

## REPRESENTACION DIPLOMATICA PANAMEÑA

### LLEGADA DEL Dr. HARMODIO HARIAS

### DECLARACIONES DEL HUESPED

### La cuestión de Costa Rica

Después de un viaje relativamente penoso hecho a través de la cordillera de los Andes a lomo de mula, llegó ayer en la combinación internacional el distinguido abogado panameño, doctor Harmodio Harias, cuyo viaje fué anunciado hace algún tiempo a nuestro gobierno, por el ministerio de Relaciones Exteriores de Panamá.

Fué recibido en Retiro por el introductor de embajadores interino, señor Caballero, quien le presentó los saludos de bienvenida del Ministro de Relaciones. Agradeció aquél esta deferencia y las comodidades puestas a su disposición por el gobierno argentino en su viaje desde Mendoza a Buenos Aires.

Al doctor Harias es un entusiasta propulsor del ensanchamiento de las relaciones internacionales prácticas de su país con todos los demás de América. Será recibido en el seno del gobierno argentino como un antiguo conocido, pues nuestros representantes en la asamblea de las Naciones en Ginebra, tuvieron oportunidad de conocerlo de cerca y apreciar su inteligente y decidida labor como delegado de Panamá en la misma reunión.

La misión que mi gobierno me ha confiado, dijo el doctor Harias cuando ayer le interrogamos, es la de provocar un mayor acercamiento entre Panamá y la Argentina; la de hacer que nos conozcamos. Mi país, es el puente del universo, y nada más acertado que trate de conocer bien a todos los demás y de hacerse conocer. Actualmente dedica su atención a las naciones de Sud América, por las que siempre ha tenido especial deseo de estrechar relaciones.

En Santiago de Chile, agregó, se ha creado una legación permanente, a cuyo cargo está desde hace muy poco el señor Octavio Méndez Pereira, e idéntica representación diplomática tendrá mi país en Brasil, para donde va el señor Antonio Burgos, como enviado extraordinario y ministro plenipotenciario. En Buenos Aires se establecerá una legación en las mismas condiciones, y tengo mucha confianza de que estas medidas han de dar los resultados de una estrecha amistad entre los panameños y los americanos de esta parte del continente, que es lo que se persigue.

Cuando hablamos sobre la situación política internacional de Panamá, en general, el ministro Harias dijo que su país se ha mantenido hasta el presente en un plano de amistad y buen entendimiento con todas las naciones de habla española. La única excepción a este respecto, agregó, la constituye el conflicto surgido recientemente con Costa Rica, por motivo de su disputa sobre fronteras.

Esa controversia, continuó, tiene su origen en el hecho de que Costa Rica no se prestó a dar cumplimiento al laudo dictado por el presidente de Francia, M. Loubet, quien decidió la cuestión en 1900, en su carácter de árbitro designado por las partes. El deseo de Panamá de dar al problema una solución pacífica, le llevó a acceder a la petición de Costa Rica en el sentido de que el laudo fuese interpretado por medio de un nuevo arbitraje. Pero, como quiera que ese segundo laudo no se interprete la sentencia arbitral anterior, sino que se declara la línea allí establecida como "no existente" y en su lugar se pretende establecer una nueva línea divisoria que no coincide en ninguno de sus puntos con la línea Loubet, la República de Panamá mantiene que el segundo laudo está viciado de nulidad, por haber excedido el árbitro los poderes conferidos en el compromiso arbitral.

El doctor Harias confía que la cuestión panameña-costarricense ha de resolverse amigablemente entre ambos países, que siempre, dice, han estado estrechamente unidos por vínculos diversos.

En materia de política interna, el distinguido huésped nos manifestó que en su país las cosas marchaban dentro de una tranquila normalidad, no habiendo por tanto, nada digno de mención.

Al despedirnos, el doctor Harias quiso hacer presente la agradable sorpresa que le había producido el conocimiento de esta ciudad, de esta gran ciudad, cuya populosidad e importancia, dijo, no se imaginaba, no obstante las excelentes referencias que tenía y sus abundantes lecturas al respecto.

—Probablemente, en la tarde de hoy, acompañado de su secretario, señor Ricardo A. Morales, el huésped que nos ocupa hará su primera visita al Ministro de Relaciones Exteriores, a quien le envió ayer mismo un cortés saludo por intermedio del introductor de embajadores.

—En compañía del doctor Harmodio Harias, ha llegado a Buenos Aires, de paso para el Brasil, el representante de Panamá en Río de Janeiro, señor Antonio Burgos, quien partirá a su destino a bordo del "Almanzora". Con el señor Burgos viajan su esposa y el secretario de la legación señor Alejandro Tapia E.

## DOCTOR JOHANNES HARTMANN

### SU LLEGADA

Procedente de Alemania llegará hoy a esta capital, a bordo del vapor "Brabantia" el eminente profesor Johannes Hartmann, que ha sido contratado, como informamos oportunamente, para dirigir el Observatorio Astronómico de La Plata, además de habérsele confiado la organización en el mismo de una sección de astrofísica.

La destacada personalidad científica del doctor Hartmann se halla bien difundida en todos los círculos intelectuales de Europa y América que consagran sus actividades e investigaciones a las materias de la índole a que aludimos y especialmente en Alemania, donde el nuevo director del Observatorio de La Plata goza de los merecidos prestigios a que se ha hecho acreedor por sus valiosos estudios y descubrimientos.

Nació el doctor Hartmann en la ciudad de Erfurt (Alemania) en 1865 y desde muy joven se consagró al estudio de la astronomía en las universidades de Berlín, Tubinga y Lipsia, en las que fué asiduo concurrente a las cátedras de los sabios maestros Foerster, Bruns y Vogel.

Obtuvo su título de doctor en ciencias astronómicas en 1891 y actuó poco después en los observatorios de Potsdam y Viena, correspondiendo a esa época sus estudios sobre los nuevos métodos de óptica que han sido adoptados para la aplicación frecuente en la técnica y en la ciencia pura. Poco después, con una dedicación científica minuciosa y perenne a las derivaciones más selectas de la materia a que consagrara muchos años de estudio, construyó el doctor Hartmann el primer "microfotómetro", para comprobar el ennegrecimiento de las placas fotográficas, y el "comparador espectral", además de muchos otros aparatos y mecanismos que hoy tienen imprescindible utilización en el campo de las experimentaciones astronómicas.

Además de los estudios a que dedicara intensivamente sus actividades intelectuales en el laboratorio y en la cátedra, el doctor Hartmann difundió en obras de diversa índole sus experimentaciones y las enseñanzas recogidas por el método y la observación científica y así son consideradas como concluyentes los resultados que obtuvo sobre la sensibilidad de los termómetros, la dispersión anormal de los fenómenos astrofísicos y el ajuste de los espectómetros.

Ha ocupado por sus méritos diversos cargos en las instituciones científicas de Alemania y posee los títulos de miembro de la Royal Astronomical Society, de Inglaterra, de la Academia Imperial Leopoldina Carolina, en Halle, y de otras sociedades en que su capacidad merece singulares consideraciones.

En el Observatorio Astronómico de La Plata, el doctor Hartmann hallará, sin duda, un campo altamente propicio para sus investigaciones, y la ciencia argentina consagrada a tan importante materia podrá apreciar en él las meritorias cualidades que le han consagrado como una de las personalidades más ilustres de los estudios astronómicos.

## PETROLEO NACIONAL

### Varias informaciones

Celebró ayer una larga conferencia con el Ministro de Agricultura el jefe de la explotación de los yacimientos petrolíferos fiscales de Comodoro Rivadavia, capitán de fragata Felipe Fliess. A este funcionario, que ha solicitado el relevo de tal cargo, le fué concedida una breve licencia.

El capitán Fliess informó al ingeniero Demarchi respecto a la construcción de los estanques que se ha mandado montar en varios puertos para servir en mejores condiciones que actualmente a las diferentes industrias y fábricas que consumen petróleo nacional.

Por su parte, el Ministro de Agricultura puso en conocimiento del jefe de la explotación de los yacimientos de sus iniciativas sobre el establecimiento de refinerías del mineral en Comodoro Rivadavia, Bahía Blanca y puerto de la capital, y sobre provisión a la administración oficial de aquéllos de lanchas trasbordadoras que por su calado puedan remontar los ríos Paraná y Uruguay, con lo cual los industriales y reparticiones oficiales que se vean en la imprescindible necesidad de utilizar petróleo, lo consigan en forma cómoda y sin recargo de fletes.

## NAVEGACION DE ULTRAMAR

### Las próximas llegadas de paquetes

### EL VAPOR "LUTETIA"

Ayer entraron en la dársena Norte, donde desembarcaron los pasajeros, los vapores francés "Ouessant", de El Havre, e inglés "La Rosarina", de Liverpool, después de haber cumplido en la rada las disposiciones sanitarias.

—El vapor italiano "Francesca", procedente de Trieste y escalas, con 810 pasajeros y carga general, fué ayer tarde puesto en libre plática y entró a las 23 en la dársena Norte. Los pasajeros desembarcarán hoy.

—Anoche fondeó en la rada exterior el vapor holandés "Brabantia", procedente de Amsterdam, con 460 pasajeros y carga general. Parece que durante el viaje ocurrieron a su bordo algunos casos de gripe, de manera que no es segura su entrada en el día de hoy en la dársena Norte; en caso de ser puesto en libre plática entraría por la tarde.

—Hoy a las 12 deberá llegar a la rada exterior el vapor italiano "Principessa Mafalda", procedente de Génova, con pasajeros, carga y correspondencia. Si no tiene a bordo novedades sanitarias entrará por la tarde en la dársena Norte.

—La agencia de la Sud Atlantique modificó ayer su resolución respecto de la venida del paquete francés "Lutetia", el cual no desembarcará sus pasajeros en Montevideo, sino que vendrá a Buenos Aires. El citado vapor debía llegar ayer al puerto vecino, pero debido a desperfectos sufridos en la máquina, navega despacio y se espera que hoy arribará.

Mañana deberá entrar en la dársena Norte para desembarcar los pasajeros y el día siguiente saldrá para Bahía Blanca para reparar las averías en dique seco.

El "Lutetia" volverá después a Buenos Aires para salir el [illegible] del corriente con destino a Burdeos.

—Mañana es esperado en este puerto el vapor italiano "Garibaldi", procedente de Génova, con 700 pasajeros y carga general. Entrará en seguida en la dársena Norte, si no se en novedades sanitarias.

—El vapor alemán "Argentina", que salió ayer para Vigo y Hamburgo, embarcó 1.120 pasajeros de tercera clase.

## CONCEJO DELIBERANTE

## LA SESION DE AYER

### SUELDO Y SALARIO MINIMOS

Ayer se reunió el concejo deliberante con asistencia de 24 de sus miembros y del secretario de hacienda de la Municipalidad, doctor Pinto. Presidió el acto el doctor Spinetto.

Toda la sesión se empleó en la discusión del asunto planteado anteriormente sobre aumento del actual sueldo y salario mínimos. Usaron de la palabra, sucesivamente, los señores Jiménez, Neumeier, Díaz Arana, Truco, Giusti y Bergalli, para repetir, en cuanto al punto concreto en debate, las opiniones vertidas en discursos precedentes durante las reuniones pasadas. Algunos de los oradores, apartándose de la cuestión, llevaron el problema al terreno partidista y político, emitiendo juicios diversos sobre el Poder Ejecutivo Nacional y Departamento Ejecutivo de la comuna, y sobre el desempeño de las personas que ocupan los cargos respectivos.

En algunos momentos, y especialmente durante la exposición del señor Bergalli, aquellos juicios provocaron serios incidentes, a los que puso fin la presidencia con su intervención.

En definitiva no se resolvió nada sobre la proposición que se discutía. A las 20.20 se levantó la sesión.

El concejo volverá a reunirse hoy a las 17.30.

## UNION POPULAR CATOLICA ARGENTINA

### Conferencias de propaganda

El obispo de Cuyo, monseñor José Américo Orzali, en su carácter de secretario de la conferencia del Episcopado, dirigió a la junta de gobierno de los círculos de obreros, en nombre de los prelados actualmente reunidos en esta capital, una copia de las resoluciones adoptadas acerca de las conferencias populares de carácter apologético o social cristiano.

Al adoptar esta decisión—se expresa en dicha nota—nos ha movido la firme creencia de que, puesta bajo la dirección de la Unión Popular Católica Argentina, se podrá generalizar, "intensificar" y hacer que resulte más eficaz esta obra de propaganda oral, emprendida hace algunos años por la junta de gobierno de los círculos de obreros, y realizada con tan notorio éxito por la comisión especial a que esa junta la encomendara.

El Episcopado, al auspiciar públicamente y reglamentar la obra de las conferencias populares—añade más adelante—desea dejar constancia explícita del agrado con que la han visto desarrollarse, gracias al esfuerzo perseverante de ese grupo de jóvenes de la comisión de acción popular, sacerdotes y seglares, que con tanta cristiana valentía, sin ahorrar sacrificios personales, han sabido vencer dificultades al parecer insuperables.

Termina la nota, con las felicitaciones de los prelados por la iniciativa de la junta de gobierno de los círculos de obreros, en la realización de conferencias populares de propaganda católica.

## LA RADIOTELEGRAFIA EN EL EJERCITO

### Experiencias de alcance

La dirección de servicio radiotelegráfico del ejército, a cargo del coronel Alejandro Obligado y dependiente de la dirección general de ingenieros, viene efectuando, desde principios del corriente mes, experiencias de alcance de estaciones radiotelegráficas de campaña, a base de radiocomunicaciones, telegrafía y telefonía sin hilos.

En esas experiencias y con las citadas estaciones, se han podido obtener ya, con sólo medio "kilowatt" de potencia, comunicaciones por radiotelegrafía, corriente continua, por tierras tónicas y aun por radiotelefonía de un alcance de 700 kilómetros de distancia.

En esta forma, obtenido ya el enlace con la guarnición de Córdoba—cuarta división de ejército—en estos días ha sido autorizado el traslado del personal y material de la estación C 72 a Tucumán, para intentar establecer comunicaciones inalámbricas con el comando de la quinta división.

Las modernas estaciones de cuyo control se trata, son trasportables en cinco cargas a lomo de mula o caballo y del sistema llamado "a válvula".

Con respecto a estas experiencias, el Ministerio de Guerra está empeñado en esta clase de comunicaciones modernas, para ponerlas al día, aprovechando las enseñanzas que ha dejado sobre el particular la última guerra europea.

## LIGA PATRIOTICA ARGENTINA

### VARIAS INFORMACIONES

El presidente de la Sociedad Rural de Rosario dirigió una nota a la Liga Patriótica Argentina, en la que expresa su adhesión a la obra nacionalista en que se halla empeñada dicha institución.

—La brigada de San Ignacio, Misiones, informó a la Liga Patriótica que un grupo de forajidos realizó varios ataques en el pueblo; pero, la policía, ayudada por los adherentes a la brigada informante, impidió que el atentado se prolongara.

La Liga ha dispuesto que las brigadas próximas presten su ayuda a la de San Ignacio y se ha dirigido al Ministerio del Interior solicitando la adopción de las medidas pertinentes.

—Los estudiantes universitarios y secundarios continúan con tenacidad sus tareas de organización y reciben diariamente muchas adhesiones.

Los estudiantes de Dolores comunicaron que han organizado una comisión local adherida al comité Central Nacionalista, constituído en la capital federal.

—Hoy a las 18, se reunirán en el local Suipacha 272, los alumnos de la Facultad de Ingeniería, con objeto de dejar constituído el comité Nacionalista de los estudiantes de la citada Facultad.

## MARINA DE GUERRA

### SALVAMENTO DEL TRASPORTE "PIEDRABUENA"

Hoy saldrá de la dársena Norte para el Sur, la corbeta "Uruguay", buque que, conjuntamente con los remolcadores "Ona" y "Querandí", que zarparán próximamente de Puerto Militar para el mismo destino, cooperará en los trabajos de salvamento del trasporte "Piedrabuena", encallado, como se sabe, en el punto llamado La Misión, en la Tierra del Fuego.

El capitán de fragata Ramiro, que dirigirá esos trabajos, saldrá hoy por tren para Puerto Militar, donde se embarcará en uno de los dos remolcadores nombrados, los que saldrán inmediatamente para la Tierra del Fuego.

—El comandante del trasporte "Guardia Nacional" que acaba de regresar del Sur, se presentó ayer al Ministerio de Marina. Este jefe entregará el mando de ese buque al teniente de navío Ignacio Espíndola, nombrado para sucederlo.

—Procedente de Rosario, entró ayer en la dársena Norte el buque-estanque "Ministro Ezcurra".

—Ha pasado a prestar servicio al crucero "9 de Julio", el teniente de fragata Mario Cesari.

—El Ministro de Marina ordenó que regrese a sus respectivos destinos el personal subalterno que se encuentra en comisión en los ferrobotes, con motivo de la pasada huelga.

BOLETIN TELEGRAFICO DEL EXTERIOR — SERVICIO MUNDIAL EXCLUSIVO PARA [illegible]

# LOS PROBLEMAS DE SILESIA Y ORIENTE

## PREOCUPACIONES DIPLOMATICAS

## ASPECTOS DE LAS DOS CUESTIONES

### CRONICA DE DE FRANCH PARA "LA PRENSA"

PARIS, junio 8 (Especial) — Se dice que el primer ministro de Gran Bretaña, Mr. Lloyd George, se halla enfermo, y por lo tanto, la anunciada reunión del Consejo Supremo que debe efectuarse en Boulogne, sufre esta semana, por uno u otro motivo, nuevos aplazamientos.

Mientras tanto, el gran problema de Alta Silesia, lejos de resolverse, sigue complicándose diariamente, viniendo ahora la cuestión del Oriente a amargar más todavía la azarosa existencia de los gobernantes de las grandes potencias aliadas.

La prensa francesa, que siguiendo indicaciones superiores se había abstenido, durante algunos días, de comentar los sucesos ocurridos en la zona plebiscitaria, vuelve a condolerse de la situación, diciendo que mientras los gobiernos de Francia e Inglaterra prolongan sus diálogos inútiles, se establece sólidamente en aquella zona un estado de guerra abierta, cuyas consecuencias deben ser necesariamente funestas para todo el mundo, que ama y desea la paz.

Los diarios señalan como un fracaso las últimas medidas militares que establecen una faja en el terreno ocupado por las tropas de la Entente, para separar a los combatientes alemanes y polacos, y en largos y vibrantes editoriales declaran que el fracaso se debe a la mala fe del general Hoefer, quien desatendiendo las amonestaciones de los aliados, sigue metódicamente un verdadero movimiento ofensivo en dirección a Sleewitz.

Uno de los redactores políticos más leídos y que tiene, indudablemente, buenas relaciones en Quay d'Orsay, expone el problema en términos durísimos y termina su artículo en la siguiente forma:

La suerte de Alta Silesia será decidida por las fuerzas que actualmente combaten allí, sin contar para nada con los escritos y las palabras enviados desde París. Si las tropas de Hoefer acaban por apoderarse de toda la Alta Silesia, solamente la más enérgica intervención de Francia en la orilla derecha del Rhin podría, tal vez, cambiar el curso de los acontecimientos.

La cuestión del cercano Oriente ocupa también ampliamente las columnas de la prensa francesa, abundando en comentarios que, como los relativos a Alta Silesia, ponen en entredicho las buenas relaciones políticas de Francia e Inglaterra.

En los altos círculos diplomáticos no se oculta la preocupación que originan los sucesos de Oriente, desde que Kemal bajá destituyó al gran visir Bekir Samy bey, quien firmó la convención franco-turca en Londres, reemplazándolo por el jefe extremista Fevzi bajá, cuya política consiste en echar a los aliados de Asia Menor y a los franceses de la Siria.

Estos peligros y amenazas ponen sobre el tapete diplomático la cuestión relacionada con la cooperación franco-británica en el cercano Oriente, habiéndose indicado ya que este punto figurará en la orden del día de la conferencia de Boulogne, junto con el enojoso conflicto de Alta Silesia.

Varios escritores franceses atribuyen los peligros que se presentan en el Oriente a la política de Mr. Lloyd George, quien, contra los consejos de Francia, permitió que el rey Constantino atacara a los nacionalistas turcos. Ahora que los turcos han vencido, parece que Inglaterra pide que la Entente ayude a los griegos facilitándoles dinero y armamentos, pero los otros aliados acogen desfavorablemente esta petición y particularmente Francia, porque temen que lleguen a poder de los turcos y puedan éstos usarlas eventualmente contra las fuerzas francesas.

En los círculos políticos se atribuye importancia a la actual visita a Londres del ex jefe del gabinete griego, señor Venizelos, previéndose la posibilidad de que reasuma el poder para salvar a Grecia y al rey Constantino.

Pasada la temporada de curación que el señor Venizelos pasó en un balneario francés, Mr. Lloyd George solicitó conferenciar con él, en previsión de lo que pueda tratarse respecto de las cuestiones del Oriente, en la próxima reunión del consejo supremo.

Interrogado sobre el particular el primer ministro británico, manifestó que tiene el propósito de ofrecer al señor Venizelos un puesto honorífico en la Liga de las Naciones, para dar un claro testimonio de la diferente apreciación que hace de la Entente entre la Grecia amiga de los aliados y el régimen que actualmente existe en Atenas.

Estas complicadas cuestiones de Alta Silesia y del Oriente, han dado ocasión para que en los últimos días se haya hablado mucho de una alianza militar y política entre Francia e Inglaterra que regule la acción de estos países en todas las partes del mundo; pero esta es una obra muy compleja, porque en todas las partes del mundo existen también intereses considerables, además de los de aquellas dos naciones.

En el Oriente, por ejemplo, hay yacimientos petrolíferos en Persia y Mesopotamia, y, estando interesado Estados Unidos, no se podría, pues, llegar a la inteligencia franco-británica sin contar con la Unión.

Estados Unidos tiene intereses en el Oriente, pero también posee otros muy importantes en el Pacífico y éstos serían vitales para Norte América, si Inglaterra renunciase a su alianza con el Japón.

No hay alianza posible entre Francia e Inglaterra sin Estados Unidos y, por el momento, parece muy remota la posibilidad de unir a estas tres potencias mediante un tratado.

El pueblo francés ha visto con gran desilusión que se haya reducido a nada, el famoso tratado especial que firmaron Francia, Inglaterra y Estados Unidos el mismo día que se suscribió el tratado de paz con Alemania, por la falta de ratificación de aquel convenio por el parlamento de la Unión.

M. Clemenceau sabe cuántas concesiones le costó aquel pacto de garantía, por el cual Inglaterra y Estados Unidos se comprometieron a salvar, conjuntamente, la vida de Francia, en el caso de que se produjera una agresión militar por parte de Alemania. Francia también lo sabe y lo deplora.

RAMON DE FRANCH.

# EL CONFLICTO POLACO-ALEMAN EN SILESIA

## IMPRESIONES OPTIMISTAS SOBRE LA SOLUCION

### LOS ALIADOS ASEGURAN LAS POSICIONES OCUPADAS

## EL GENERAL HOEFER DETIENE EL AVANCE DE SUS TROPAS

### SE ESPERA EL INFORME DEL COMISIONADO BRITANICO

LONDRES, junio 8 (United)—Parece que Alemania notificó al general Hoefer que debía obedecer las órdenes interaliadas y retirarse de todo el territorio ocupado.

El "Daily Express" dice saber de Berlín que Doliva, el jefe de los insurrectos, ha dimitido y regresado a Polonia. También se informa que los británicos proyectan ocupar Gleiwitz, Beuthen, Koniggschutte y Kattowitz.

Los italianos que operan en la orilla derecha ocuparán los distritos industriales.

Informaciones alemanas declaran que Henniker ha solicitado una brigada adicional de tropas de Colonia y que entregó un ultimátum a los polacos para que depusieran las armas.

El corresponsal del "Daily News" en Berlín se entrevistó con el canciller Wirth, quien le dijo:

El pueblo alemán está muy disgustado ante la nueva fase de la situación en Silesia, desde que se había anticipado que la llegada de los aliados sería el triunfo de la justicia.

En lugar de esto, los polacos están aumentado fuerzas. Estamos haciendo todo lo que podemos para controlar a los misianos alemanes y esperamos que las promesas británicas se cumplirán.

OPPELN, junio 8 (United)—Informaciones de las fuerzas de autodefensa que se hallan en Kallanow hacen saber que resultaron dos heridos, franceses, según parece, a causa de un choque con los insurrectos.

El batallón británico llegó a Gleiwitz.

PARIS, junio 8 (United)—En los círculos oficiales se confía en que el problema de Silesia está en vísperas de arreglo por la intervención de las tropas aliadas en el conflicto entre alemanes y polacos, obligando a Hoefer a cesar en su ofensiva.

La actitud del embajador británico Stuart inspira confianza a los franceses.

BERLIN, junio 8 (United)—La Alta Silesia está aproximándose rápidamente a las condiciones anárquicas que significan una extensión del bolsheviquismo.

Aun cuando los cabecillas que se hallan en el frente de combate tratan de mantener algo que parece disciplina, el interior de la región está lleno de bandoleros y de malos elementos.

Alemania dice que el único remedio es la ayuda de parte de los británicos y cree que los polacos serán los primeros en combatir contra sus aliados de otros tiempos.

BERLIN, junio 8 (Havas) — El "Vorwaerts" recibió una información de Breslau, anunciando que la zona neutral empieza a establecerse progresivamente en el frente de la Alta Silesia.

Las tropas británicas ocuparon la ciudad de Rosenberg, donde se encuentra igualmente una compañía de tropas francesas.

Por otra parte tres compañías inglesas han llegado a Gleiwitz.

PARIS, junio 8 (Havas) — Según un telegrama de Berlín recibido por "Le Journal", se ha llegado a un acuerdo entre el general inglés Henniker y el general alemán Hoeffer, por el cual la ofensiva de los rebeldes alemanes se detendrá en las posiciones actuales.

PARIS, junio 8 (Havas)—Los diarios de esta capital se regocijan al comprobar que se está por llegar a un acuerdo franco-británico relativo a la Alta Silesia y expresan la esperanza de que el envío del nuevo comisionado británico apresurará la solución de la cuestión.

El "Petit Parisien" dice que podrán producirse aún algunas desavenencias lamentables entre polacos y alemanes, pero que es seguro que no se debe temer ningún ataque premeditado contra la barrera constituida por las tropas aliadas.

"Le Matin" dice que el nuevo delegado inglés apoya lealmente al general Lerrond y aporta su alta conciencia en el cumplimiento de su misión.

BERLIN, junio 8 (Havas) — Los embajadores de Francia e Inglaterra hicieron ayer gestiones ante el gobierno alemán para que éste incite al general Hoeffer a conformarse a los pedidos de la comisión interaliada de la Silesia Superior.

OPPELN, junio 8 (Havas)—No ha sido señalado ningún nuevo avance alemán en las últimas 48 horas.

La amenaza contra Gleiwitz está definitivamente descartada. Las tropas aliadas se hallan a diez kilómetros de esa ciudad.

PARIS, junio 8 (Havas)—"Le Petit Parisien" recibió un despacho de Berlín anunciando que el embajador de Italia se asoció a su colegas francés y británico para significar al gobierno alemán la unanimidad de los aliados en su decisión de impedir todo avance de los rebeldes alemanes en la Silesia Superior.

BERLIN, junio 8 (Havas) — De acuerdo con las notificaciones franco-británicas hechas al general Hoeffer ayer, éste aseguró formalmente que no proseguirá en su avance.

OPPELN, junio 8 (Havas)—Ninguna modificación ha habido en la línea al Sud de Uwest, debiéndose sólo notar algunas escaramuzas alrededor de Altrosel.

Los contingentes aliados se fijaron en Rosember Stanish.

LONDRES, junio 8 (United)—En el ministerio de Relaciones Exteriores se tiene la impresión de que la situación de Silesia ofrece ahora mejores esperanzas, debido a que los alemanes que se negaron a retirarse están seguros al presente de que los aliados mantendrán el orden.

Al mismo tiempo se ha postergado la entrevista entre M. Briand y Mr. Lloyd George e Inglaterra espera el informe de sir Harold Stuart, que fué designado investigador de los sucesos, quien debe llegar de un momento a otro.

BERLIN, junio 8 (United)—El ministerio de Relaciones Exteriores y la prensa estiman los movimientos de las tropas aliadas como una acción impuesta por la determinación de una zona neutral, debido al hecho de que están pasando en Kreuzberg, entre los alemanes y los polacos, y retirándose sin polear.

Un funcionario del ministerio de Relaciones Exteriores manifestó al corresponsal de la United Press que los disturbios no terminarán en esa zona hasta que los aliados procedan en la forma que el gobierno ha solicitado.

BERLIN, junio 8 (United) — El canciller doctor Wirth expresó hoy los siguientes conceptos ante el consejo económico:

Debemos continuar con paciencia en Silesia, hasta que los aliados tomen una resolución acerca del plebiscito. Las reclamaciones democráticas deben ser consideradas, porque de otro modo la democracia de Europa estaría en peligro. Las reparaciones deben pagarse con la producción, no con un nuevo campo de batalla y gutando acertadamente al gobierno.

"El derecho de obtener una decisión respecto de Silesia sobre la base de la justicia fué prescripto en Versalles; no debemos abandonar este derecho, no debemos exponer al pueblo alemán, cuya paciencia divina el mundo apenas puede entender. Os imponemos el deber de continuar practicando esa paciencia; todos los alemanes deben darse cuenta de que sin sacrificios es imposible encontrar el camino de la paz, al que llegaremos solamente mediante el trabajo y la producción. No será en los campos de batalla donde nuevamente consigamos la libertad para nuestra patria".

LONDRES, junio 8 (Havas) — El gobierno alemán dió seguridades al embajador de la Gran Bretaña en Berlín, lord D'Abernon, de que enviaría un cablegrama al general Hoeffer, ordenándole que obedezca las instrucciones que le han sido dadas por la comisión interaliada, en el sentido de retirar sus tropas de la Alta Silesia.

OPPELN, junio 8 (Havas) — Las posiciones que ocupan las tropas aliadas a una distancia de seis kilómetros de Gleiwitz han quedado ahora aseguradas.

LONDRES, junio 8 (Havas) — El "Daily Telegraph" hace notar las diferencias de tono que existen entre la actitud del primer ministro alemán, señor Wirth, al telegrafiar al general alemán Hoeffer, que se encuentra en la Alta Silesia, en el sentido indicado por el embajador de la Gran Bretaña, Mr. D'Abernon, y la nota entregada el lunes al gobierno inglés y cuya redacción, hecha probablemente por el ministro de Relaciones Exteriores de Alemania, señor Rosen, es casi amenazadora.

La buena voluntad del señor Wirth lo distingue de sus predecesores, y el diario mencionado insiste en que no son solamente Polonia y Alemania las que están interesadas por el carbón de la Alta Silesia, sino todos los países de la Europa Central, y especialmente Checoeslovaquia e Italia.

BERLIN, junio 8 (Havas) — Los diarios de esta capital anuncian que los aliados marchan sobre Gleiwitz y ocuparon Rosenberg sin hallar ninguna resistencia.

LONDRES, junio 8 (United)—En el Foreign Office se dice que si bien la suspensión temporaria de la disputa acerca de la Alta Silesia parece significar un triunfo de Francia y de Polonia, la Gran Bretaña insistirá en exigir el retiro de Korfanty y que el problema se resuelva de acuerdo con el resultado del plebiscito.

El gobierno persigue con sumo interés la marcha de los sucesos, y, si éstos no son satisfactorios, adoptaría una política firme y decidida.

Las fuerzas británicas e italianas ocupan posiciones entre los alemanes y los polacos y recurren más a medios de persuasión que a la fuerza. Los franceses, por su parte, siguen simpatizando con los polacos.

La embajada alemana en esta capital anuncia que los voluntarios que manda el general Hoefer quieren obedecer a las órdenes impartidas en Berlín y retirarse, pero los alemanes de la Alta Silesia están decididos a defenderse por sí mismos hasta que los aliados hayan dominado la situación.

Mientras tanto, es grande la tirantez que reina en la provincia, y se predice que continuarán por tiempo indefinido los disturbios locales.

PARIS, junio 8 (Havas)—Telegrafían del Oppeln anunciando que conforme a las órdenes impartidas por la comisión interaliada de la Silesia Superior, el general Doliwa, jefe del ejército insurrecto polaco entregó el comando de la región a las autoridades locales.

# ACCION TURCA EN ASIA MENOR

## LA ACTITUD DE GRAN BRETAÑA

### SOBRE LA ALIANZA FRANCO-BRITANICA

## UN ARTICULO DE M. VIVIANI

LONDRES, junio 8 (United) — El "Daily Sketch" asegura que el gobierno ha recibido informaciones acerca de la situación en Asia Menor y expresa graves dudas sobre si los griegos podrán o no resistir el avance de los kemalistas.

Agrega que gran parte de las fuerzas británicas serán necesarias el el control de Constantinopla y los Dardanelos debe mantenerse y que a menos que se disponga de tal ayuda, deberá estudiarse la evacuación completa.

Los consejos militares británicos en Constantinopla, agrega el despacho, abogan por el retiro de todo el centro del cercano oriente, incluso el puerto de Constantinopla, los Dardanelos y la concentración de todas las fuerzas que se retiran de la India, a menos que sea posible disponer de refuerzos.

FILADELFIA, junio 8 (Especial) —M. Viviani acaba de publicar en el "Public Ledger" un artículo en el que dice que se habla ahora mucho de la posibilidad de una alianza entre Francia y la Gran Bretaña, y la opinión pública francesa acoge con placer esa versión.

Agrega que, a pesar de la polémica entablada entre los diarios y los hombres políticos de los dos países a raíz de la cuestión de la Alta Silesia, la idea de una alianza tuvo su origen en Inglaterra, lo que demuestra cuáles son los verdaderos sentimientos que el pueblo inglés profesa por Francia. Estos sentimientos no podrán ser alterados por incidentes políticos que han de producirse en una forma u otra mientras no se haya normalizado la situación en Europa; pero tal alianza, que reemplazaría a la actual Entente, la que, por sí misma, es una manifestación de la amistad que une a los dos pueblos, puede a veces entorpecer la independencia y la libertad de acción de sus gobiernos respectivos.

Opina que es imposible mantener el antiguo sistema de las alianzas, porque la humanidad ha atravesado un período demasiado sangriento y ha adquirido demasiada experiencia para que recaiga en los antiguos errores. La guerra ha demostrado hasta qué punto los pueblos dependen los unos de los otros. Hasta los países neutrales más alejados del teatro de la guerra sufrieron a lo menos en sus intereses económicos.

Todos los intereses del mundo están así de tal modo solidarios, que ningún pueblo puede proceder por sí solo sin que su acción implique riesgos para otros. Resulta que una alianza puede producir resultados contrarios a los deseos de los mismos pueblos aliados, causando males a otras naciones, hasta que éstas formen también alianzas para proteger sus intereses. Es por eso imposible que una alianza entre dos pueblos no sea perjudicial para otros, a no ser que la alianza quede letra muerta y no se manifieste por ningún acto.

Por estas razones es necesario que los gobiernos encuentren un método aceptable para todas las naciones para que el mundo entero coopere por el bien común. De otro modo, los pueblos volverían al sistema de las alianzas por grupos y a sus consiguientes males.

LONDRES, junio 8 (United) — Contestando la información semioficial de Washington de que los Estados Unidos no negociarán con Rusia mientras los prisioneros norteamericanos no sean puestos en libertad, el gobierno de Moscú dirigió un radiotelegrama declarando que todos los norteamericanos detenidos o [illegible] convictos ante los tribunales por delitos contra las leyes del país o por espías y que en cada caso la acción está fundada en documentos [illegible] irrefutablemente comprueban su culpabilidad, en muchos casos por la misma confesión del reo.

La declaración dice que se ha creído hacer mérito de estas detenciones para atribuir a Rusia el propósito de obligar a los Estados Unidos a reanudar sus relaciones con Rusia. Agrega:

El soviet no desea obligar a las demás naciones a reanudar sus relaciones con este país, sino que ante todo desea que no intervengan en los asuntos internos rusos y entablar relaciones provechosas con todo el resto del mundo.

LONDRES, junio 8 (United) — Se informa que está creciendo la oposición al rey Constantino.

Es probable que los aliados permitan a los griegos que aprovechen militarmente el distrito de Constantinopla.

LONDRES, junio 8 (United)—El gobierno británico y otros de los países aliados, que están participando de la ocupación de Constantinopla y del Asia menor, se hallan en la alternativa de reforzar rápidamente las guarniciones que tienen apostadas en esos puntos, para proceder en cooperación con los griegos o hacerlas retirar.

Según las informaciones que ha recibido el ministerio de Relaciones Exteriores, la tercera ofensiva griega es inminente, aunque es muy problemático que termine con éxito porque se cree que los kemalistas podrán sostenerse.

## ITALIA

### LA HUELGA DE EMPLEADOS PUBLICOS

El gobierno no transige

ROMA, junio 8 (Especial) — Fracasaron todas las tentativas hechas ayer y hoy para resolver el conflicto de los empleados públicos.

El gobierno permanece firme en la actitud adoptada desde un principio, resuelto a hacer observar el respeto a las leyes.

El ministro de Industrias, señor Facta, declaró en una entrevista que si sólo hecho de ceder ante las pretensiones de los empleados públicos, significaría la quiebra del Estado.

Mientras tanto, resulta que los servicios públicos no funcionan y que los perjuicios son enormes.

ROMA, junio 8 (Havas) — Las oficinas telegráficas fueron ocupadas hoy por la fuerza pública, y los empleados, al regresar de una asamblea, se hallaron con que no podían volver a entrar en ellas.

El ministro de Correos y Telégrafos dió a la publicidad un comunicado, declarando que esa medida fué adoptada con el propósito de proteger a los empleados que desean trabajar y que están amenazados por los extremistas.

Serán admitidos a las oficinas solamente los empleados que firmen una declaración de que están dispuestos a prestar servicios regulares.

ROMA, junio 8 (United) — El partido demócrata-liberal adoptó una resolución en la que, después de lamentar la actitud de los empleados públicos, estimula al gobierno a dedicar preferente atención al problema de la burocracia, cuya solución se impone.

El sindicato económico de los empleados de correos y telégrafos, que responde a las organizaciones dirigidas por el partido católico, sancionó una orden del día por la cual se establece que todos los miembros del sindicato deberán reanudar el trabajo, bajo la amenaza de ser expulsados de la organización.

### CONSEJO DE MINISTROS

ASUNTOS TRATADOS

ROMA, junio 8 (Especial)—En el acuerdo de ayer los ministros se ocuparon especialmente del discurso de la corona en la sesión inaugural de la Cámara de Diputados.

Trataron, además, los ministros sobre el problema de los cereales, aprobándose el restablecimiento progresivo de la libertad de comercio y la supresión del comisariato de aprovisionamientos.

ROMA, junio 8 (United) — En el acuerdo de ministros se discutió el nuevo proyecto de tarifas que habría de entrar en vigor por real decreto. A pesar de la reserva que se mantiene al respecto, se sabe que el proyecto afecta a novecientos artículos cuya tarifa será aumentada el doble. Ha sido descartado el principio de la tarifa mínima y máxima, sustituyéndolo por la tarifa uniforme.

En cuanto al discurso de la corona, se sabe que no contendrá ningún programa explícito, sino que tocará simplemente ciertas cuestiones no resueltas por legislación anterior, tal como la de examen del estado del control de los trabajadores de las industrias, que ahora se cambia en cooperación en el control de las industrias por los trabajadores.

### LA PRESIDENCIA DE LA CAMARA

ROMA, junio 8 (Especial) — Se asegura en los círculos parlamentarios que De Nicola no se opondrá a que sus amigos insistan en presentar su candidatura para la presidencia de la nueva Cámara de Diputa-

### LOS EX COMBATIENTES

CAMBIO DE ACTITUD

ROMA, junio 8 (Especial) — Los ex combatientes desistieron de todo movimiento iniciado para conseguir empleos públicos, y después de una conferencia con el subsecretario de Pensiones, diputado Bianchi, desalojaron las oficinas que habían ocupado.

El señor Bianchi les aseguró que el gobierno se comprometía a estudiar de preferencia la situación de los ex combatientes, y que personalmente los ministros se hallaban animados de los mejores deseos para satisfacer sus pedidos.

### EL TRATADO DE RAPALLO

Se pide la documentación

ROMA, junio 8 (United) — Se anunció que el ministerio de Relaciones estaba preparando un "Libro Verde", conteniendo toda la documentación referente al tratado de Rapallo.

Esta información ha sido severamente criticada por la prensa, por cuanto se sabe que el libro contendrá exclusivamente documentos relacionados con el gabinete Giolitti. La prensa, en cambio, pide que sean publicados también los que se refieren a los gabinetes Nitti y Orlando.

### LAS LIGAS SOCIALISTAS DE MANTUA

Orden del día aprobada

ROMA, junio 8 (Especial)—Anuncian de Mantua que terminaron ayer los trabajos del congreso de las ligas socialistas de aquella región, cuyas reuniones comenzaron el lunes pasado con la asistencia de 150 delegados.

Por mayoría absoluta de votos el congreso aprobó una resolución presentada por el ex diputado Dugoni, cuyo texto es el siguiente:

Después de un detenido examen de la situación que se plantea a consecuencia del movimiento sindicalista, y que dió origen a los últimos acontecimientos dolorosos, mientras protesta contra toda forma de violencia, el congreso de las ligas socialistas de la región mantuana aprueba la acción política realística que deberá ser desarrollada en el campo parlamentario, tendiente a restablecer el régimen de la más elemental libertad.

La resolución aprobada termina invitando a los trabajadores organizados a mantenerse tranquilos.

Homenaje a marinos franceses

BRINDISI, junio 8 (Havas)—Ha sido inaugurada hoy por las autoridades de este puerto una placa conmemorativa a la memoria del comandante y de la tripulación del submarino francés "Circe", torpedeado por el enemigo en la entrada del puerto.

Nuevos senadores

ROMA, junio 8 (United)—En algunos círculos políticos se cree que en la lista de los nuevos senadores, serán incluidos el general Settimio Piacentini, que desempeñó el cargo [illegible] ocupación de la Albania, el periodista Olinto Malagodi, director de "La Tribuna" y el comendador Lusignoli, actual prefecto de Milán.

La conversión de títulos industriales

ROMA, junio 8 (Especial)—Las asociaciones financieras y comerciales de la península tratan de persuadir al gobierno acerca de las desastrosas consecuencias que produciría la aplicación de la ley sobre la conversión al portador de los títulos nominales de las entidades industriales.

Declaración de un tirolés

INNSBRUCK, junio 8 (Havas)—Con motivo de la fundación de la "Heimwohren", el tirolés Escherech, de esta ciudad, en una declaración expresó la esperanza de que la región tirolesa que ha sido anexada a Italia, continúe siendo fiel a la patria alemana y que le será prontamente reincorporada en su totalidad.

# EL CUMPLIMIENTO DE LOS TRATADOS DE PAZ

## LA LIGA DE LAS NACIONES

### SOBRE LA ADMISION DE ALEMANIA

La Confederación Centroamericana

GINEBRA, junio 8 (United) — El congreso de la asociación de la Liga de las Naciones, decidió hoy que Alemania podía ser admitida en la Liga, siempre que mantuviera las promesas hechas a los aliados.

GINEBRA, junio 8 (Havas) — La comisión encargada de examinar en el congreso internacional de Ginebra la cuestión de la admisión de Alemania en el seno de la Sociedad de las Naciones, aprobó el texto de la proposición hecha por el delegado francés señor Aulard, declarando que:

En interés de la paz, la confederación de los pueblos reunida en congreso, emite el voto de que Alemania ingrese lo más pronto posible en el seno de la Sociedad de las Naciones, de acuerdo con lo establecido en el pacto.

NUEVA YORK, junio 8 (United) — Informaciones privadas recibidas de Ginebra manifiestan que el tratado referente a la confederación de San Salvador, Guatemala, Honduras y Costa Rica fué anotado en la Liga de las Naciones para ser registrado de acuerdo con el artículo 18 del convenio.

El tratado fué presentado por el Ministro de Relaciones Exteriores de San Salvador, señor Juan Francisco Paredes y en el registro se hizo la siguiente observación:

Determina la creación de un nuevo Estado independiente y soberano que se denominará La Federación de Centro América.

En una carta que acompañó el señor Paredes, hace presente la necesidad de que el nuevo Estado obtenga la sanción internacional mediante su registro en la Liga de las Naciones.

LONDRES, junio 8 (United)—El representante de Francia en la comisión de enmiendas de la Liga, M. Noblemaire, manifestó a la United Press que se debía eliminar la política de la Liga de las Naciones, limitándola a las esferas de la actividad social financiera y moral. Agregó M. Noblemaire:

Son muchos los problemas de gran importancia que la Liga podría resolver, pero el en realidad llega a ser una Liga, sería incluyendo a los Estados Unidos y a Alemania, cuando ésta demuestre su sinceridad.

Nuestros nietos podrán ver la Liga con carácter político, pero en la actualidad el mundo no está preparado para ello. A causa de que los Estados Unidos no desean inmiscuirse en los asuntos europeos, la Liga en esa forma es por ahora imposible. La mejor alternativa sería dividir sus facultades, dando al consejo de los embajadores una jurisdicción política y reservándose las demás la Liga. Sólo así los Estados Unidos volverían a ocupar su lugar en el consejo, convirtiendo a la corporación en una entidad verdaderamente poderosa.

## REPARACIONES ALEMANAS

### LA PRIORIDAD BELGA EN LOS PAGOS

OPOSICION FRANCESA

PARIS, junio 8 (United)—Se nota oposición en contra del cumplimiento del acuerdo de Spa, por el cual Bélgica sería pagada con la primera suma en oro alemán que recibieran los aliados.

Se dice que esta es la razón por que el primer ministro belga, M. Jaspar, vino a ésta.

Probablemente, Jaspar irá de aquí a Londres para obtener el apoyo británico antes de que el asunto sea llevado al Supremo Consejo.

Mientras tanto desde los departamentos de las regiones devastadas francesas se están pidiendo fondos par los trabajos de reconstrucción, y se espera obtenerlos del primer dinero entregado por Alemania, a pesar del acuerdo por el que se da prioridad a Bélgica.

PARIS, junio 8 (Havas)—La comisión de reparaciones comunica que Alemania entregó 40.000.000.000 de marcos oro además de los mil millones fijados con vencimiento para el 1.° de junio.

El excedente servirá para amortizar una parte de los bonos que constituyen el pago con valores extranjeros.

### EL DESARME ALEMAN

Organizaciones disueltas

BERLIN, junio 8 (Havas)—La comisión militar interaliada de control declaró que la lista entregada el 30 de mayo por el gobierno alemán respecto a las organizaciones de autoprotección que deben ser disueltas, no está completa.

El gobierno alemán contestó que de acuerdo con los informes que poseía, la lista entregada comprendía a todas las organizaciones que deben ser disueltas.

No obstante, Alemania declara que invitará a los gobiernos de Baviera y de la Prusia Oriental a que realicen inmediatamente una investigación para comprobar si existen aún algunas organizaciones, las cuales, en caso afirmativo, deberán ser disueltas a la mayor brevedad.

BERLIN, junio 8 (Havas) — El "Berlín Zeitung" publica una información de Munich, según la cual continúa el desarme de las organizaciones que existen en Baviera.

### DANZIG Y LA DEUDA ALEMANA

DANZIG, junio 8 (Havas) —Acaba de salir con destino a París el presidente del Senado de esta ciudad, señor Sahm, quien tomará parte en las deliberaciones de la comisión de reparaciones con el fin de fijar la participación de la ciudad de Danzig en la deuda del imperio alemán.

## ESTADOS UNIDOS Y ALEMANIA

### RELACIONES COMERCIALES

DECLARACION DE WIRTH

BERLIN, junio 8 (United) — El canciller Wirth, en una entrevista que celebró hoy, pidió el arreglo inmediato de la paz entre Alemania y los Estados Unidos, declarando que esa era el paso más importante en la restauración del balance económico.

Dijo que solamente cuando Estados Unidos y Alemania reanuden las relaciones comerciales podría restaurarse la vida económica del mundo y expresó la esperanza de que ambos pueblos podían cooperar en la reconstrucción de la deshecha estructura de la Europa Central, de la que tan grandemente dependía la reconstrucción del mundo.

Aludió a la importancia de no hacer nada que afecte a la realización del programa de las reparaciones, y manifestó que no es contrario a recibir un préstamo de Estados Unidos.

Agregó que era esa una cuestión que debía ser considerada en relación con el reparto de los bonos germanos de reparaciones en los mercados financieros aliados, para no interrumpir la venta de los mismos.

### LA CONFERENCIA INTERALIADA

LONDRES, junio 8 (Havas)—Debido a la indisposición que aqueja al jefe del gabinete Mr. Lloyd George, no se cree que la conferencia interaliada pueda reunirse antes de quince días.

### LA CONFERENCIA DE EMBAJADORES

PARIS, junio 8 (Havas)—La conferencia de embajadores examinó ciertos detalles de la aplicación del tratado de Versalles.

## CHINA

### EL MOTIN EN ICHANG

Número de muertos

LONDRES, junio 8 (United)—Un telegrama de Sanghai anuncia que según informaciones recibidas de Ichang el número de los muertos a consecuencia del motín de las tropas chinas alcanzó a un centenar.

Las pérdidas en la propiedad se calculan en un millón de dólares. Numerosos establecimientos extranjeros fueron destruídos por los amotinados.

El ferrocarril de Shantung

PEKIN, junio 8 (Havas) —A consecuencia de la decisión tomada por el gobierno del Japón, de retirar la policía japonesa que vigilaba el ferrocarril de Shantung, el gobierno de China envió instrucciones a las autoridades de esa región para organizar la policía de la misma vía férrea.

## ESTADOS UNIDOS

### LA DEUDA FLOTANTE

SU UNIFICACION

WASHINGTON, junio 8 (United)—El Departamento del Tesoro anunció un programa para la unificación de grandes partes de la deuda flotante de los Estados Unidos, ofreciendo una emisión combinada de 500 millones de dólares en bonos norteamericanos, que vencerán en tres años, y también certificados del tesoro a un año.

Actualmente la deuda flotante asciende a más de 2.500 millones de dólares, cantidad que aumentará grandemente cuando llegue en 1923 el vencimiento de los bonos de la victoria.

### LA OFICINA DE NAVEGACION

Nuevas autoridades

EL ASUNTO DE LA MARINA MERCANTE

WASHINGTON, junio 8 (United) —Se anuncia que el presidente Harding nombró al señor Lasker presidente de la Junta de Navegación por el término de seis años.

También fueron nombrados otros seis miembros, incluso el almirante Benson.

John, Oloughlin, antiguo periodista, ha sido nombrado secretario de Lasker.

WASHINGTON, junio 8 (United) —Se informa que Mr. A. D. Lasker, persona muy vinculada al presidente Harding durante la campaña presidencial, ha aceptado la presidencia de la oficina de navegación de Estados Unidos, que hasta ahora había desempeñado el almirante Benson.

WASHINGTON, junio 8 (United) — Mr. Good, presidente de la comisión de presupuesto de la Cámara de Representantes, declaró que considera ba preferible que todos los buques de la oficina de navegación permanecieran, ociosos durante un año a continuar pagando a los marineros durante el mismo lapso de tiempo los salarios que recibían durante la guerra.

WASHINGTON, junio 8 (United)—El nombramiento de Mr. Lasker para el cargo de jefe de la oficina de navegación indica que el gobierno dejará pronto de explotar los buques por su cuenta. El presidente Harding cree que el gobierno debe limitarse a ayudar la construcción de buques y fomentar la marina mercante explotada por particulares.

Si el gobierno vendiera ahora los buques de su propiedad, obtendría sólo su costo original. Permanecen ahora ociosos buques del gobierno que representan un valor de más de tres mil millones de dólares, y su mantenimiento cuesta al fisco alrededor de veinte millones de dólares por mes.

Mr. Lasker declaró que se dedicará ante todo a estudiar la situación de la marina mercante en general.

### LAS INUNDACIONES EN PUEBLO

Socorros del gobierno

WASHINGTON, junio 8 (Havas)—Tanto la Cámara de los Representantes como el Senado de los Estados Unidos, han adoptado una resolución común por la cual se autoriza al secretario del ministerio de Guerra a prestar toda la ayuda que sea posible en favor de las víctimas de la inundaciones del Colorado.

Por otra parte, el Senado autorizó el crédito de un millón de dólares para ayudar a los damnificados de esa región.

Las finalidades de este crédito consistirán en salvaguardar la salud de los habitantes de dicha zona, proveerlos de las subsistencias necesarias y facilitarles viviendas.

### CONTRA EL MATCH CARPENTIER-DEMPSEY

Resolución de un diputado

WASHINGTON, junio 8 (United) —El miembro de la Cámara de Representantes, Gallivan, de Michigan, presentó una resolución tendiente a prohibir el match Carpentier-Dempsey, hasta tanto el congreso se pronuncie favorablemente acerca de los bonos a los veteranos de la guerra universal.

Mr. Gallivan, atacó severamente la actitud de Dempsey, durante la guerra.

### LA MOCION PORTER

Informe de una comisión

WASHINGTON, junio 8 (United) —Los miembros demócratas de la comisión de relaciones exteriores de la Cámara de Representantes informaron en minoría contra la moción Porter que tiende a declarar restablecida la paz con Alemania y Austria.

Propone el informe que el congreso invite al presidente de la República negocie con dichas potencias tratados que garanticen los derechos de los Estados Unidos antes de proclamar el restablecimiento de la p[illegible]

### EL DESARME

Un discurso de Mr. Weeks

NUEVA YORK, junio 8 (United) —El secretario de la guerra, Mr. Weeks, en un discurso pronunciado hoy en la Universidad del Estado tratando sobre el desarme, dijo:

El desarme universal se producirá como resultado de un convenio internacional, y debe ser simultáneo. La prudencia no permite el desarme mientras otros países están con las armas en la mano. Creo que se ha adelantado mucho en este sentido, tanto en los Estados Unidos como en el exterior, y el mundo está volviendo al estado de ánimo en que, recordando los horrores de la última guerra, puede adoptar una actitud definitiva en lo que se refiere a la reducción de los armamentos, y posiblemente, al completo desarme.

### UNAS DECLARACIONES DE SIMS

Juicios comentados

WASHINGTON, junio 8 (United)—El secretario de Marina, Mr. Denby envió un telegrama al contraalmirante Sims, pidiéndole que informara inmediatamente respecto a si la prensa había trasmitido, correctamente las observaciones que hizo acerca de la unión de las naciones de habla inglesa.

El senador Mr. Mc Cormick, formuló su protesta al presidente Harding y a Mr. Denby, por los conceptos emitidos por aquel jefe respecto de la actitud de Estados Unidos en la cuestión de Irlanda. El almirante Sims atacó a los norteamericanos partidarios del Sinn Fein.

### EL EFECTIVO DEL EJERCITO

SU REDUCCION

WASHINGTON, junio 8 (United) —El Senado cambió de actitud acerca de la cuestión militar.

Rechazó el proyecto que fijaba el efectivo del ejército en 170.000 hombres que había adoptado anteriormente, y aprobó otro que lo fija en 150.000.

### LAS FUERZAS EN ALEMANIA

CONTRA SU RETIRO

WASHINGTON, junio 8 (United) —El Senado rechazó la enmienda al presupuesto del ejército que disponía el retiro dentro de noventa días de las fuerzas de los Estados Unidos que se hallan en Alemania.

### UNA DECLARACION DEL CORONEL HOUSE

FILADELFIA, junio 8 (Havas)—El "Public Ledger" publica una correspondencia de Berlín anunciando que en una entrevista concedida a su corresponsal por el coronel House, éste declaró que es partidario de la adhesión de los Estados Unidos a la convención de las garantías en favor de Francia y agregó que algunos alemanes esclarecidos han expresado su opinión de que sería necesario que Inglaterra y los Estados Unidos garanticen a Francia en contra de los ataques alemanes.

El franqueo de los diarios extremistas

WASHINGTON, junio 8 (United)—La corte de apelaciones del distrito de Columbia ha fallado en forma favorable al gobierno el caso promovido por el ex director general de correos, Mr. Albert Burleson, contra el diario socialista "New York Call", que publicó informaciones de carácter bolsheviki y comunista, lo cual importaba una violación de las disposiciones del código penal, que tienen aplicación tanto en tiempo de paz como en el de guerra, y hace responsable a los editores de las publicaciones que tiendan a provocar incendios, levantamientos o asesinatos.

Mr. Burleson había excluido a los diarios del privilegio del franqueo de segunda clase, y el actual director, Mr. Hays, lo restableció el 17 de mayo.

# "LA PRENSA" DE SUS CORRESPONSALES PERMANENTES EN LAS PRINCIPALES CAPITALES

## ACTUALIDAD POLITICA Y SOCIAL EN ESPAÑA

## DEBATE SOBRE EL PROYECTO DE TRASPORTES

### SE CONSIDERA IMPOSIBLE SU APROBACION

### POLITICA INTERNACIONAL -- BRILLANTE DISCURSO DE MELLA

### EL COMPLOT DE LOS SINDICALISTAS SEVILLANOS

**ASUNTOS POLITICOS**

**ENTRETELONES PARTIDISTAS**

MADRID, junio 8 (Especial)—Por el momento, el interés sobre los asuntos de actualidad política está alejado de las sesiones parlamentarias. En el Congreso se terminó el debate aprobándose el proyecto sobre casas baratas, sin que hubiera incidente de importancia. El ministro de Fomento, señor La Cierva, exigió que se ponga a discusión el proyecto de trasportes en la primera reunión de la Cámara, y hubo necesidad de largas gestiones para complacerle. Desarrolló el debate en medio de mayor tranquilidad, y al final sólo había en los escaños unos doce diputados.

La verdadera marejada está en los entretelones partidistas. Menudearon conferencias y cabildeos entre los ministros y los presidentes de las Cámaras, así como también se notó actividad entre los jefes de las fracciones opositoras, para convenir plan de ataque y de defensa en los acontecimientos que se preparan. En el ambiente se nota cierta inseguridad, y la situación resulta confusa. Una cosa es a todas luces evidente: que la tirantez de relaciones entre el gobierno y las izquierdas parlamentarias es cada vez mayor, haciéndose por una y otra parte grandes preparativos para la lucha.

El presidente del Senado, señor Sánchez de Toca, y el ministro de Estado, marqués de Lema, se muestran poco decididos a consentir en que se produzca una crisis en los actuales momentos, siendo la razón principal de esa actitud el visible propósito de resistir a todo trance la candidatura del presidente de la Cámara de Diputados, señor Sánchez Guerra, para el cargo de primer ministro, pues prefieren la continuación del gabinete Allendesalazar, a pesar de que éste se viene sosteniendo gracias a la condescendencia de los diversos grupos conservadores. Sin embargo, en los círculos ministeriales y aun en los de las oposiciones se da como seguro que los señores Sánchez de Toca y marqués de Lema acabarán por aceptar la jefatura del actual presidente de la Cámara de Diputados, señor Sánchez Guerra.

Los comentarios generales en las altas esferas políticas giran alrededor de las divergencias que indudablemente existen en el seno del gobierno, aunque la prudencia las disimula con cierta habilidad. Todos recuerdan las campañas furibundas de La Cierva, que atacó violentamente a Sánchez de Toca, poniendo en duda hasta la moralidad de este personaje, cuando era presidente del consejo de ministros, y hacen notar el contraste que resulta de la actitud adoptada ahora por Sánchez de Toca que aparentemente se muestra como un esforzado colaborador del señor La Cierva.

Hay gran impaciencia por que llegue el momento de discutirse en el Congreso el proyecto de trasportes, que se considera como piedra de toque para conocer definitivamente la situación en que cada personaje deberá colocarse, con lo que ha de quedar despejado este confuso estado de cosas.

Lo que no cabe duda es de que al ministro de Fomento se le presenta una encrucijada peligrosa, un dilema que ha de serle sumamente difícil escapar. Los elementos adictos a La Cierva sostienen, llenos de confianza en el éxito, que el ministro pedirá la "guillotina" para conseguir la aprobación del proyecto. De cualquier manera el problema es el siguiente: o se empeña el gobierno, a instancias de La Cierva, en que se aplique el procedimiento autorizado por el artículo 112, o se resigna a que se desarrolle el debate en la forma ordinaria. En el primer caso, lo casi seguro es que se produzca una fulminante crisis total; y, en el segundo, el proyecto no será aprobado, por lo menos en las sesiones que quedan hasta que se decreten las vacaciones veraniegas, lo que equivaldría a una renuncia definitiva respecto a la aprobación, ya que cuando el parlamento pueda reanudar sus tareas en octubre, habrá caído indudablemente el actual gobierno.

Se avecina, pues, un momento político de sumo interés, pudiéndose vaticinar que no ha de aplicarse la "guillotina", a pesar de las afirmaciones laciervistas, por la sencilla razón de que, tanto la fracción maurista, como los elementos que responden al señor Sánchez Guerra, rechazan de plano la aplicación de ese procedimiento.

**LOS SUCESOS DE MARRUECOS**

MADRID, junio 8 (Havas) — Contestando a las preguntas que le fueron dirigidas en la Cámara de Diputados respecto a la traición de una harca que había sido puesta al servicio de España, y al asesinato de varios oficiales españoles a quienes se había confiado el comando de dicha harca, el ministro de Guerra, vizconde de Eza, declaró que los culpables serían severamente castigados.

**POLITICA INTERNACIONAL**

BARCELONA, junio 8 (Especial) — En el Centro del Ejército y la Armada dió una conferencia el jefe de los tradicionalistas, señor Vázquez Mella, ante una crecida concurrencia.

Al presentarse el conferenciante acompañado de varios generales fué objeto de una entusiasta aclamación.

"En el momento actual—dijo—de absoluto desquiciamiento, hay dos jerarquías que mantienen todos los prestigios: la jerarquía militar y la eclesiástica.

"España—añadió—tiene una triple misión que cumplir en los tiempos presentes: el dominio del estrecho de Gibraltar, la federación con Portugal y la unión definitiva con los países hispanoamericanos.

"Estos ideales no son quiméricos, pues ya tuvieron realidad tangible en los tiempos de Felipe II. Tánger debe pertenecer a España; pues de lo contrario, aunque tuviéramos a Gibraltar, siempre nos quedaría en frente otro derecho que reivindicar. Esas dos costas que forman la entrada del Mediterráneo deben ser nuestras.

"Si España pudiera presentarse unida con Portugal, estaríamos revestidos de un inmenso prestigio. Sobre este triple ideal antedicho debe basarse nuestra política internacional. Mientras exista América, la sombra de los descubridores españoles y portugueses abarcará el mundo".

El señor Vázquez Mella terminó diciendo: "Seamos románticos. Prefiramos siempre y proclamemos a los cuatro vientos, antes que los refranes de Sancho Panza, la figura nobilísima de Don Quijote, que es la encarnación del ideal".

Los concurrentes tributaron al orador una clamorosa ovación.

**OBLIGACIONES DEL TESORO**

MADRID, junio 8 (United)—Como consecuencia de la entrevista que realizaron el ministro de Hacienda, señor Argüelles, y la comisión de banqueros, para tratar de la emisión de obligaciones del tesoro, que se anunciará en breve, se llegó al acuerdo de que no se pasará en ningún caso, la cifra de 1.500 millones.

Se cree que la cantidad a emitir oscilará entre 600 y 700.000.000 de pesetas.

**EL DECRETO SOBRE INMIGRACION**

MADRID, junio 8 (United) — La publicación del decreto prohibiendo la emigración al Brasil está pendiente del resultado que tengan las negociaciones que al respecto realiza el ministro de aquella República ante nuestro gobierno.

Este, sin embargo, parece decidido a no alterar los términos del decreto, hasta tanto no se den absolutas seguridades de que se den a los emigrantes los tratos debidos.

**PROBLEMAS SOCIALES**

**EL COMPLOT SINDICALISTA**

MADRID, junio 8 (United) — Se sabe que la preparación del complot descubierto en Sevilla, que tenía por objeto libertar a los presos sindicalistas, estaba hábilmente concertado y pudo evitarse gracias a la perspicacia de la policía.

Debía ejecutarse el plan en la noche de ayer. Nueve individuos, disfrazados de guardias civiles, con un cabo al frente, se presentarían en la cárcel, simulando conducir a doce sindicalistas, con el propósito de, una vez franqueadas las puertas, atacar los veintiún hombres armados a las fuerzas del exterior, acometiendo en seguida a los empleados y procediendo a libertar a los presos.

La policía se orientó en este descubrimiento, por el hallazgo de un plano de la cárcel, en posesión de uno de los detenidos.

Por orden gubernativa han sido clausuradas las asociaciones.

**REGISTRO DE LA CASA DEL PUEBLO**

MADRID, junio 8 (United) — Comunican de Bilbao que un sindicalista detenido últimamente declaró que en la Casa del Pueblo de esta capital había depositadas grandes cantidades de explosivos.

Fué registrado dicho local por la policía, y resultó inexacta dicha declaración. Se considera que todas estas afirmaciones de los extremistas son hechas con objeto de despistar a la policía.

**LA PERSECUCION DE CASANELLAS**

MADRID, junio 8 (United)—Informan de León que el individuo detenido allí por la policía, presumiendo que se trataba del coautor del atentado contra el ex presidente Dato, ha resultado un demente, que nada tiene que ver con el asesino Casanellas.

## HOMENAJE A GRANDMONTAGNE

### ELOGIOS UNANIMES DE LA PRENSA

### UNA CARTA DE MAEZTU

MADRID, junio 8 (Especial)—Esta noche se efectuará la fiesta proyectada en homenaje al distinguido colaborador de LA PRENSA, Francisco Grandmontagne, demostración que se le tributa por sus innumerables admiradores, en testimonio de reconocimiento al notable escritor, y como premio a su intensa labor de acercamiento hispanoamericano.

Más de un centenar de comensales, escritores, artistas, políticos, médicos, abogados, entre los que figuran los hombres más prestigiosos, se reunirán para agasajarlo, como cumple a los merecimientos del agasajado. Hay muchos que están descontentos por que se han visto en la imposibilidad de asistir, debido a la insuficiencia del local.

Todos los diarios publican artículos anunciando el banquete, y tributan grandes elogios a la destacada personalidad de Grandmontagne. El diario "El Sol" inserta en sus columnas una extensa carta enviada desde Melilla por Ramiro de Maeztu, adhiriéndose calurosamente al homenaje, y encomiando a Grandmontagne como escritor, como hombre bueno, y como patriota. "Todos conocen — dice — a Grandmontagne como notable literato, pero conviene recordar al pueblo que hay un gran hombre detrás de la selecta pluma".

## BANQUETE A VAZQUEZ DE MELLA

### El partido tradicionalista

### DISCURSO DEL OBSEQUIADO

MADRID, junio 8 (United) — Informan de Barcelona que el señor Vázquez de Mella fué obsequiado con un banquete, que estuvo concurridísimo.

Se pronunciaron entusiastas discursos, elogiando al obsequiado, a los que contestó Mella, agradeciendo. Recordó el descubrimiento de América, epopeya española, superior a todas las realizadas por cualquier pueblo de la tierra.

"Ninguna nación del mundo — dijo — tiene la fuerza expansiva que ha demostrado la raza hispana. Con motivo de la formación del partido tradicionalista — añadió — hemos recibido mensajes cariñosos, de fraternal simpatía, de las repúblicas Argentina, Chile, Perú y Colombia, que agradecemos de todo corazón".

Terminó el banquete en medio del mayor entusiasmo, brindando por el éxito del partido y por las naciones hispanoamericanas.

## LA MEDICINA DE LOS AZTECAS

### Investigaciones científicas

MADRID, junio 8 (United) — El doctor Víctor Albiñana Sanz ha sido nombrado delegado oficial extraordinario para realizar en México investigaciones sobre la primitiva medicina de los aztecas.

Se le ofrecerá un banquete, como acto de adhesión al distinguido profesor y como testimonio de confraternidad hispanoamericana.

**Matadero clandestino en Valencia**

MADRID, junio 8 (United)—Comunican de Valencia que las autoridades descubrieron un matadero clandestino, en el que se sacrificaban reses de ganado asnal y mular, con destino al expendio público.

**Concesión del régimen civil a Melilla**

MADRID, junio 8 (United)—Está firmado el decreto por el que se concede a Melilla el régimen civil.

## FIESTAS DE SOCIEDAD

### EL TRIUNFO DE NOUVEL AN

### BAILE EN LA EMBAJADA INGLESA

MADRID, junio 8 (United) — Esta noche, el rey Alfonso asistirá a una comida que se ofrece en el palacio del conde de la Cimera, copropietario del caballo Nouvel An, con motivo de su triunfo en la carrera del Gran Premio.

MADRID, junio 8 (United) — En la embajada de Inglaterra se realizó anoche un suntuoso baile de sociedad, ofrecido por los esposos Howard a la aristocracia y al cuerpo diplomático.

Resultó una fiesta brillantísima, desfilando por los salones de la embajada británica lo más granado de la nobleza madrileña.

MADRID, junio 8 (United) — En el palacio de los duques de Alba se realizó anoche una comida, en obsequio del novelista valenciano señor Blasco Ibáñez.

**Premios a la virtud y al trabajo**

MADRID, junio 8 (United) — Se están haciendo los preparativos para las fiestas que se celebrarán en todas las iglesias de jesuitas en el día de San Francisco de Borja, patrón de la nobleza.

Los reyes han prometido asistir a un acto solemne que se realizará, con objeto de repartir premios a la virtud y al trabajo, entre los servidores de la grandeza.

**Visita del rey a Benlliure**

MADRID, junio 8 (United)—El rey Alfonso visitó el estudio de Benlliure, con objeto de contemplar el monumento que se elevará en Panamá a Vasco Núñez de Balboa, haciendo grandes elogios de la obra.

**Individuos detenidos en Vigo**

MADRID, junio 8 (United)—Comunican de Vigo que a bordo del vapor "Malta" fueron detenidos los sujetos Eusebio Portuondo y Pío Pérez, a los que se les secuestraron 23 escrituras notariales de personas conocidas, residentes en Valmaseda, Sestao y Bilbao.

Dichos sujetos se dirigían a Buenos Aires, en donde pretendían cobrar una herencia fabulosa.

**INGLATERRA**

## CUESTIONES OBRERAS

### LA HUELGA DE MINEROS

### IMPRESIONES OPTIMISTAS

LONDRES, junio 8 (United)—Los patrones y operarios que se reunieron para tratar de dar solución a la huelga de los mineros manifestaron que habían resuelto suspender la conferencia hasta el jueves, para que los propietarios puedan dar respuesta por escrito a diversas preguntas que los mineros les formularon en la reunión que se efectuó esta mañana.

LONDRES, junio 8 (Havas)—Habiéndose solicitado la opinión de algunos jefes de los mineros respecto a las probabilidades de un próximo arreglo, éstos han declarado que los propietarios de las minas han hecho ciertas concesiones que con considerablemente mejores que las anteriores.

Por lo tanto, declararon los mineros que no temen que sus salarios sean rebajados al extremo de que sean inferiores al costo actual de la vida.

LONDRES, junio 8 (United)—Reanudaron hoy las negociaciones los representantes de los mineros y de los dueños de minas, y las perspectivas de arreglo son ahora más favorables que nunca desde que empezó la huelga.

Se encaran también con optimismo las disputas surgidas en otras industrias. El consejo de la industria textil conferenció hoy durante ocho horas y volverá a reunirse el próximo lunes. Se cree que se evitará la huelga de ese gremio.

Mr. Macnamara, ministro del Trabajo, conferenció hoy con los patrones de las máquinas de máquinas y de las de tejidos de algodón.

LONDRES, junio 8 (Havas)—Comunican de Bradford anunciando que a pesar de no haberse resuelto las diferencias surgidas entre patrones y obreros, reina completo optimismo de que no se producirá una huelga entre los obreros empleados en la industria de la lana.

LONDRES, junio 8 (Havas)—Los delegados de la federación de patrones algodoneros, celebrarán una reunión en el ministerio del Trabajo, entrevistándose con los delegados de los obreros el 13 del corriente.

LONDRES, junio 8 (Havas)—El ejecutivo de la federación de los mineros decidió convocar para el 10 del corriente a los delegados de la federación a fin de emitir su voto referente a la proposición hecha por los propietarios.

## PROBLEMA IRLANDES

### Declaraciones de Greenwood

DUBLIN, junio 8 (United) — Dos sacerdotes fueron sentenciados a seis meses de prisión por habérseles encontrado documentos sinnfeinistas.

LONDRES, junio 8 (United)—Los sinnfeinistas intentaron anoche aislar a Londres cortando los hilos telegráficos y telefónicos. Los autores de este atentado operaron en camiones, habiendo colocado previamente varios centinelas, y lograron cortar doscientos hilos, más o menos.

No se efectuaron arrestos.

BELFAST, junio 8 (Havas) — El gabinete del Norte de Irlanda celebró sesión en la residencia de Mr. James Craig.

LONDRES, junio 8 (United)—Mr. Greenwood, quien dirige la política irlandesa del gobierno, al tratar sobre la situación durante una entrevista exclusiva concedida a un representante de la United Press, dijo:

Irlanda ha tomado por las calles atravesadas de su destino, de un lado ha dejado las perspectivas de paz y prosperidad y el Home Rule, mientras que por el otro lado se inclina a las luchas intestinas.

El nuevo parlamento de Ulster significa la aceptación por Irlanda Septentrional de los esfuerzos conciliatorios de Inglaterra.

Entretanto, Irlanda Meridional vacila entre los conservadores y los "irreconciliables". Si el Sur de Irlanda no cesa sus hostilidades dentro del plazo concedido, Inglaterra usará de todo su poder, si fuese necesario.

Mr. Greenwood agregó:

Hoy es un día memorable en la historia de Irlanda. Por la ley que autoriza la reunión en esta fecha del parlamento del Norte de Irlanda, y el parlamento del Sur de Irlanda el 28 de junio, si así lo desean, ambas corporaciones, mediante un convenio podrían unir a Irlanda bajo un solo parlamento. Si desean funcionar, esos parlamentos gozarán de una libertad aun mayor que la de los Estados americanos. El porvenir de Irlanda depende exclusivamente de los irlandeses.

El parlamento del Norte empezará inmediatamente a tratar sobre las grandes cuestiones de la vida pública de la comunidad. El parlamento del Sur puede proceder en igual forma, pero si se niega a funcionar y continúan las hostilidades, el gobierno británico aumentará el número de sus tropas y policía y empleará todos los medios para restablecer la paz.

DUBLIN, junio 8 (United)—Hoy a mediodía se realizó una emboscada en una de las calles más concurridas.

Se lanzó una bomba sobre un camión, la cual hirió a cinco agentes de policía y a algunos civiles, incluyendo una mujer.

Varios de los atacantes fueron arrestados.

## INFORMACIONES ARGENTINAS

### EL MINISTRO ARGENTINO EN LONDRES

### SUS DECLARACIONES

LONDRES, junio 8 (United)—Llegó el nuevo ministro de la República Argentina, doctor José E. Uriburu, en compañía de su esposa y de sus hijos.

Fué recibido y saludado por el encargado de negocios de su país y por el personal de la legación argentina y los miembros de la comisión naval.

LONDRES, junio 8 (United) — El doctor José Evaristo Uriburu, nuevo ministro de la Argentina en Londres, desde su llegada a esta capital ha recibido numerosas visitas, especialmente, de los miembros de la colectividad argentina.

A causa de su enfermedad al oído, ha debido aplazar su visita al Foreign Office, pues se ha visto obligado a someterse a la asistencia médica; pero espera visitar al ministro de Relaciones Exteriores el próximo lunes, después de lo cual presentará sus credenciales al rey.

Entrevistado por un representante de la United Press, el doctor Uriburu expresó hoy que esperaba continuar realizando la labor de su predecesor, y agregó:

En lo que me concierne, no habrá cambio alguno en la política de esta legación. Espero continuar cultivando las buenas relaciones entre Gran Bretaña y la Argentina, e indudablemente, haré cuanto sea posible para promoverlas y estrecharlas en mi calidad de ministro. Naturalmente, estoy profundamente satisfecho de haber sido designado para venir a Inglaterra, país con el cual el mío ha conservado siempre tan cordial amistad.

El doctor Uriburu dijo que no se había formado ningún proyecto para lo futuro, y que no lo haría mientras no se hubiese relacionado con los altos funcionarios británicos y los miembros del cuerpo diplomático extranjero.

## FALLECIMIENTO DE UN HIJO DEL CONSUL EN GENOVA

GENOVA, enero 8 (Especial)—En un colegio de Bordighera, en donde cursaba sus estudios, falleció el joven Luis Saguier, hijo del cónsul general argentino en esta ciudad, señor Carlos Saguier.

## LAS MERCADERIAS RUSAS

### Sobre la confiscación

LONDRES, junio 8 (United)—El Foreign Office está preparando su respuesta a la protesta de Francia contra el fallo del tribunal que declara que las mercaderías rusas no pueden ser confiscadas.

Dirá la respuesta que el gobierno no puede intervenir en los fallos de un tribunal, pero defenderá los intereses franceses cuando llegue el momento de arreglar todas las cuestiones pendientes entre la Gran Bretaña y Rusia.

## EL CONTROL SOBRE LOS CULTIVOS

### Resolución del gobierno

LONDRES, junio 8 (Havas) — Se ha decidido suprimir el control que se ejercía sobre el cultivo en general a partir de la próxima cosecha.

Esta resolución tiende a mejorar y a garantizar el precio de los cereales.

Por otra parte, se ha decidido elevar hasta un millón de libras esterlinas la subvención que se acuerda a los que se dedican a la plantación de algodón y que anteriormente sólo era de cincuenta mil libras esterlinas.

LONDRES, junio 8 (United)— Sir Griffith Boscawen, ministro de Agricultura, en un discurso que pronunció hoy en la Cámara de los Comunes, confirmó la noticia de que el gobierno resolvió hacer cesar a la mayor brevedad posible la garantía de un precio mínimo para el trigo y la avena. Dijo que el gravámen financiero que esa garantía implica es más de lo que el país puede soportar.

La supresión de la garantía implicará la derogación de la ley sobre los salarios mínimos de los labradores y la fiscalización de los cultivos por parte del gobierno.

Como es natural, el gobierno mantendrá la garantía con respecto al trigo y la avena de la cosecha del presente año.

## LA ALIANZA CON FRANCIA

### Abandono del proyecto

LONDRES, junio 8 (Havas)—Un redactor de la Agencia Havas ha sabido de buena fuente inglesa que se sostiene que la idea de una entente entre Francia o Inglaterra que algunos diarios han presentado bajo forma de una alianza, ha obtenido tan sólo la aprobación de la minoría del gabinete inglés.

La idea no es de Mr. Churchill, sino de Mr. Eyrecrew, subsecretario del ministerio de Relaciones Exteriores. Sólo dos o tres ministros, entre ellos lord Curzon y Mr. Chamberlain, son favorables.

Esta entente sería constituida por la garantía del pacto con los Estados Unidos, obligando a Inglaterra a defender a Francia en el caso de que fuera atacada por Alemania. Como compensación, Inglaterra desearía intervenir en la política francesa en la cuestión del Ruhr, y desearía la cooperación de Francia en los asuntos de Oriente.

La idea sedujo e hizo progresos especialmente en los órganos de la prensa, pero, examinada durante tres sesiones del gabinete, ha sido desechada del todo.

## LA RESTAURACION DE LAS ZONAS FRANCESAS

LONDRES, junio 8 (United)—El corresponsal del "Morning Post" en París anuncia que ya se han completado los preparativos para que los desocupados de Inglaterra presten su concurso en la restauración de las zonas devastadas de Francia.

Próximamente se dirigirán a Francia ciento cincuenta obreros del Norte de Inglaterra que se hallan sin trabajo, para iniciar el cumplimiento de ese cometido, aunque por ahora, en forma simplemente experimental.

**El príncipe de Gales**

CARDIFF, junio 8 (United)—El príncipe de Gales asumió hoy el cargo de canciller de la Universidad de Gales.

El acto se realizó con gran solemnidad, en medio de un gran entusiasmo.

El príncipe fué muy aplaudido por la concurrencia al pronunciar un corto discurso en galense, lengua en que ha sido instruído por Lloyd George.

**Partido de "cricket"**

LONDRES, junio 8 (United)—Hoy se inició en Bristol el partido de "cricket" entre el equipo de Glocestershire y el de Australia.

Este último hizo 422 "runs" por 7 "wickets", correspondiendo 135 a Bardsley, 86 a Macartney y 79 a Mayne.

**Proceso a una artista**

LONDRES, junio 8 (United)—La conocida artista de "music-hall", Victoria Monks, fué arrestada esta mañana juntamente con su compañero Arthur Simmons y sometida al tribunal de Bow Street, bajo la inculpación de robo de joyas por valor de 1.500 libras esterlinas.

La artista citada fué puesta en libertad provisional mediante una fianza de 1.600 libras.

**Ecos de la conferencia comercial de Lisboa**

LONDRES, junio 8 (United)—Un grupo de 15 miembros de la comisión comercial de la Cámara de los Comunes, presidida por el coronel Pownall, regresó de la conferencia internacional de Lisboa, manifestándose entusiasmados con Portugal, y muy agradecidos por la hospitalidad que se les dispensó.

**Los plantadores de algodón**

MANCHESTER, junio 8 (Havas)—Durante un banquete celebrado en esta ciudad, lord Derby declaró que la Asociación de los plantadores de algodón deseaba el concurso pero no la intervención del gobierno británico.

**Conferencia de Venizelos**

LONDRES, junio 8 (United)—El señor Venizelos conferenció con el primer ministro en el Foreign Office.

**Fallecimiento del doctor Kellas**

CALCUTTA, junio 8 (United) — El doctor Kellas, miembro de la expedición al Gaurisankar, falleció hoy repentinamente en Kempa Jong a consecuencia de un síncope cardíaco.

**La salud de Lloyd George**

LONDRES, junio 8 (United) — Lloyd George suspendió sus trabajos esta semana, después de cuyo período de descanso, se espera que se habrá restablecido completamente de su enfermedad.

**FRANCIA**

## EL MINISTRO DE BOLIVIA

### Homenaje al soldado desconocido

PARIS, junio 8 (Havas)—Al presentar sus credenciales al señor Millerand el nuevo ministro de Bolivia expresó los sentimientos de admiración y cariño del pueblo boliviano por Francia, cuna de los más nobles ideales y campeón de las más grandes conquistas de la humanidad.

A continuación expresó su satisfacción por haber sido encargado de mantener los lazos de constante amistad entre ambos países y terminó haciendo votos para que Francia, victoriosa y rehecha de las dolorosas vicisitudes a que fué sometida, continúe montando la guardia como fiel guardiana del derecho sobre los destinos del mundo.

PARIS, junio 8 (Havas) — El ministro de Bolivia, acompañado de los miembros de la colectividad, depositó una corona en la tumba del soldado desconocido.

En el discurso que pronunció dijo que se trataba del símbolo de los héroes de la gran guerra caídos en defensa, no solamente de su patria, sino también de los derechos sagrados de todos los pueblos.

Añadió que se inclinaba ante la memoria de todos aquellos que sucumbieron por la gran causa de la civilización y rindió homenaje a Francia, generosa y sublime.

Terminó haciendo votos para que en el porvenir los pueblos, unidos en la tolerancia, la prudencia y el amor, vivan en una paz inquebrantable.

## CONGRESO NACIONAL RUSO

### Decrecimiento de la población

PARIS, junio 8 (United) — La población de Omni, ciudad de Rusia, ha disminuido un 15 por ciento desde que el país cayó en manos de los bolsheviki, según una comunicación sometida al congreso ruso.

En Petrograd hubo un decrecimiento del 82 por ciento y de un 45 por ciento en Moscú.

Algunas desavenencias han surgido respecto a la iniciación del movimiento antibolsheviki y se nota el deseo de esperar el debilitamiento de los elementos rojos.

El gobierno francés sigue muy de cerca el desarrollo de la situación.

## LA SEMANA MARITIMA

HAVRE, junio 8 (Especial) — M. Millerand asistirá en la segunda quincena de julio a la gran semana marítima. Participarán en ella los acorazados franceses "Bretagne" y "France" y una escuadrilla de torpederos.

El almirante Niblack representará a los Estados Unidos.

## CENSO DE CASABLANCA

PARIS, junio 8 (Havas) — Según el último censo, la ciudad de Casablanca cuenta con 101.000 habitantes, de los cuales 17.000 son franceses, 16.000 extranjeros, 4.600 militares de la guarnición, 50.000 musulmanes y 15.000 israelitas.

**La exportación de fosfatos**

PARIS, junio 8 (Havas)—Por decisión del ministro de Comercio, ha sido declarada libre de autorización especial la exportación de fosfatos de cal natural para cualquier destino.

**Distinción a Carton de Wiart**

PARIS, junio 8 (Especial)—El gobierno confirió la gran cruz de la Legión de Honor a M. Carton de Wiart, presidente del consejo de ministros de Bélgica.

**Viaje de un diplomático chileno en la Argentina**

PARIS, junio 8 (Havas)—El primer secretario de la legación de Chile en Buenos Aires, señor Charlin, se embarcará el 17 del corriente a bordo del "Massilia", para volver a ocupar su puesto.

**Agente comercial en Chile**

PARIS, junio 8 (Havas)—"Le Journal Officiel" publica un decreto nombrando al señor Paul Walle agente comercial de Francia en Chile.

**La clase de 1919**

PARIS, junio 8 (United)—El ministro de la Guerra anunció hoy la desmovilización parcial de la clase de 1919, inclusive de los soldados que han prestado servicios en las regiones de los plebiscitos y de aquéllos que han perdido a su padre o a dos de sus hermanos en la guerra, como asimismo de los que tienen otro hermano prestando servicio activo en las filas del ejército.

**Misión afghana**

PARIS, junio 8 (United)—Una misión afghana, la primera que haya jamás llegado a Francia arribó hoy a esta capital.

Un representante del ministerio de Relaciones Exteriores dió la bienvenida a la misión, la que hará entrega de una carta del Emir al presidente Millerand.

**ALEMANIA**

## EL VIAJE DE TECNICOS A ESTADOS UNIDOS

### Medidas restrictivas

### PERJUICIOS PARA NORTE AMERICA

BERLIN, junio 8 (United) —Las medidas norteamericanas impidiendo la entrega de pasaportes a los alemanes que hayan servido en la marina o el ejército, son causa, directa o indirectamente, de que el gobierno norteamericano pierda miles de dólares, según autorizadas fuentes norteamericanas.

Una de las pérdidas principales, según informaciones de la United Press, ha sido que Norte América podría haber obtenido los procedimientos de la extracción del nitrógeno con poco costo, mientras que el gobierno hubo de gastar mucho en conseguir por los propios medios la información precisa.

Esos procedimientos son bien conocidos de los alemanes. Por lo menos se sabe de un técnico, en condiciones de ofrecer sus conocimientos a precio barato, que ha sido retenido por haber servido en el ejército alemán. Se sabe, también, que la American Tobacco Company y otra importante sociedad se han interesado en la explotación de la extracción de nitrógeno. Por otra parte, Estados Unidos se ha privado de esos secretos técnicos a causa de dichas medidas.

Si hubieran sido menos severas, en Estados Unidos se hubiera progresado más en la industria de la fabricación de tintes, aprovechando los conocimientos de los técnicos alemanes.

Se presume que con la votación de la resolución Knox, cambiará este sistema sobre los pasaportes. Americanos patriotas manifiestan que de otra suerte Norte América perdería valiosa información que sus competidores no vacilarían en aprovechar.

Los norteamericanos interesados en que se anulen esas restricciones hacen ver que hombres que no fueran suficientemente patriotas para servir a su país o que no pudieran servirlo lograron pasar para ir a América, mientras que los que sirvieran a su patria por patriotismo u obligación, no pueden ir. Se sabe que en los centros oficiales se han hecho esfuerzos por modificar esas restricciones.

## EN EL CONSEJO ECONOMICO

### DISCURSO DEL CANCILLER

### APOYO AL GOBIERNO

BERLIN, junio 8 (Havas)—En la sesión de hoy del consejo económico alemán, el canciller señor Wirth pidió la colaboración del consejo para la ejecución de las condiciones del ultimátum aliado diciendo que únicamente el principio de los pagos podrá convencer al mundo de la buena voluntad alemana.

Después el señor Wirth se declaró optimista sobre el problema financiero y señaló los proyectos de ley sobre impuestos ya presentados o en vísperas de serlo, gravando el azúcar, las materias inflamables, las transacciones con capitales, las bebidas y el monto de los negocios, y anunció que después habrá una intervención fiscal en los precios del carbón, en las joyas y en los objetos preciosos.

El canciller terminó diciendo:

Después el señor Kramer declaró que el consejo económico está dispuesto a apoyar al gobierno a fin de que pueda cumplir sus compromisos.

**RUSIA**

## LOS JAPONESES EN SIBERIA

### PROTESTA DEL SOVIET

### CRITICAS A LA ENTENTE

LONDRES, junio 8 (United) — Un comunicado recibido por los partidarios del soviet en Londres y procedente de Moscú, sobre la actitud japonesa en el distrito de Amur, pide la adhesión y simpatía de todos los obreros del mundo.

El mensaje protesta contra la política imperialista japonesa y declara que el soviet posee pruebas de que Francia está apoyando al Japón en sus instigaciones.

Más adelante agrega que hay necesidad de hacer recaer la responsabilidad por tal intervención en todos los gobiernos de la Entente que se hallan unidos, y cuya responsabilidad es imposible de separar, por dichos actos hostiles cometidos contra el pueblo ruso.

Tal política es contraria al tratado reciente firmado por el gobierno ruso y protesta enfáticamente contra la acción hostil por parte de la Entente.

VLADIVOSTOCK junio 8 (Havas) —El general Semenoff llegó a esta ciudad a bordo del vapor japonés "Kiodo-Maru". El cuerpo consular de la ciudad decidió impedir el desembarco del general hasta la formación del gobierno de Priamur que procederá al desarme de las tropas de Semenoff.

Todos los partidarios de este general que provienen de Harbin, han sido detenidos.

**MEXICO**

## DERECHOS SOBRE EL PETROLEO

### Para el pago de intereses de la deuda

MEXICO, junio 8 (United) — El presidente Obregón firmó un decreto aumentando los derechos sobre el petróleo, para pagar con el producto el interés de la deuda externa que fué suspendido desde 1913.

Los funcionarios han manifestado que los pagos del interés reanudarán la confianza hacia México, restableciendo el crédito nacional.

La deuda externa asciende a 590 millones de pesos, incluyendo los intereses acumulados.

El impuesto adicional rendirá una cantidad aproximada de 30 millones de pesos.

**TURQUIA**

## LA EVACUACION DE CILICIA

### Petición a Francia

ATENAS, junio 8 (Havas)—Informan de Constantinopla que la Asamblea Nacional de Angora ha resuelto pedir a Francia la pronta evacuación de la Cilicia y decidió rehusarse a poner los prisiones británicos en libertad.

## EL RETIRO DE TROPAS ITALIANAS

CONSTANTINOPLA, junio 8 (United)—Una manifestación no confirmada dice que el gobierno de Angora ha recibido un mensaje de su gobernador en Adalia, diciendo que el comandante italiano anunció que se habían recibido instrucciones para retirar todas las tropas de Turquía.

## ALIANZA TURCO-PERSA-AFGHANA

ATENAS, junio 8 (United)—Una comisión extraordinaria persa, compuesta de cinco miembros, llegó hoy a Angora para negociar una alianza turco-persa-afghana.

Entretanto, otra comisión se ha dirigido de Angora a Afghanistán para llevar a efecto las negociaciones para dicha alianza.

**GRECIA**

## EL VIAJE DEL REY AL FRENTE

ATENAS, junio 8 (United) — El rey Constantino saldrá para el frente de batalla de Esmirna en el crucero "Lemnos", el viernes por la tarde.

Será acompañado por el príncipe heredero, el príncipe Andrés, el ministro de Guerra y su estado mayor general.

**PORTUGAL**

## ESCISION INTEGRALISTA

### Actitud de los monárquicos

LISBOA, junio 8 (United)—En los círculos políticos se habla de una próxima disidencia entre los elementos integralistas, afirmando que regresarían a las filas del manuelismo varias personalidades preponderantes.

El señor José Arruela publica un artículo en un diario de esta capital, mostrándose contrario a la idea de los monárquicos de celebrar un congreso, a fin de aclamar rey a don Manuel, o de nombrarle un sucesor.

**Fallecimiento de un general**

LISBOA, junio 8 (United)—Falleció el general Sebastián Telles, de brillante actuación política y militar.

Fué ministro de Guerra en varios gabinetes. Su muerte ha sido muy lamentada.

**Proyecto de un puente sobre el Tajo**

LISBOA, junio 8 (United)—El ingeniero Boeuf presentó una propuesta al ministro de Comercio, para la construcción de un puente de cemento armado sobre el Tajo, pidiendo un plazo de seis años para la terminación de las obras, y pidiendo que se le conceda la explotación por 99 años.

**POLONIA**

## LA CRISIS MINISTERIAL

### SU SOLUCION

VARSOVIA, junio 8 (Havas) — La crisis ministerial polaca ha terminado. El señor Witos conserva la presidencia del gabinete.

El señor Mechalski fué nombrado ministro de Abastecimientos.

El señor Darewski, ministro de Obras Públicas.

Probablemente, el ex ministro de Polonia en Madrid, señor Skrzynski, será nombrado ministro de Relaciones Exteriores.

**CHECOESLOVAQUIA**

## LA CONVENCION CON RUMANIA

PRAGA, junio 8 (Havas)—Es esperado en esta capital el general Perislescu, miembro del gran estado mayor del ejército rumano, quien trabajará conjuntamente con el Estado mayor del ejército checoeslovaco, para establecer una convención militar en ambos países.

El general Perislecu llegará probablemente el 15 del corriente mes.

**YUGOESLAVIA**

## LA CONVENCION DE PUERTO BAROS

BELGRADO, junio 8 (United) — Hoy fué firmada por Italia y Yugoeslavia, la convención de Puerto Baros, que permanecerá en vigor durante doce años.

**NORUEGA**

**Fin de la huelga general**

CRISTIANIA, junio 8 (United)—Se reanudó el servicio de tranvías en esta capital.

Esta noche se reunirán los jefes del partido obrero y se cree que resolverán declarar terminada la huelga general.

**LETONIA**

**Dimisión del gabinete**

REVAL, junio 8 (Havas)—El gobierno de Letonia presentó su dimisión colectiva.

**BELGICA**

**La ex emperatriz Carlota**

BRUSELAS, junio 8 (United)—La ex emperatriz Carlota, viuda de Maximiliano de México, cumplió hoy 81 años de edad. A pesar de su enfermedad mental, conserva su robustez. Se dedica a la música y aún toca el piano.

El rey Alberto y la reina Isabel visitaron a la ex emperatriz en el castillo de Bouchot, donde reside.

**Las tropas de ocupación en Alemania**

BRUSELAS, junio 8 (Especial) — El consejo de la defensa nacional, presidido por el rey Alberto, decidió que a partir del 1.o de agosto próximo las tropas belgas que ocupan territorios alemanes permanezcan allí permanentemente, en vez de ser relevadas periódicamente por otras.

**BRASIL**

## LA CONVENCION POLITICA PRESIDENCIAL

### Proclamación de candidatos

### DIVERSAS INCIDENCIAS

RIO DE JANEIRO, junio 8—Esta noche, a las 24, terminó la sesión de la convención política para proclamar presidente y vicepresidente de la república. Asistieron 192 delegados y se produjeron debates agitados. Realizada la votación, el señor Bernardes obtuvo 182 votos para la presidencia de la república y el señor Urbano Santos, 143 para la vicepresidencia.

Se dió lectura luego al programa-manifiesto del señor Bernardes, en el que expresa que no alterará la Constitución, creará el crédito agrícola, fomentará la defensa militar y naval y propiciará la reforma de las tarifas aduaneras.

El manifiesto causó mala impresión en la asamblea y muchos delegados no ocultaron su desconformidad.

RIO DE JANEIRO, junio 8—Con motivo de los sucesos políticos de actualidad, ha dado margen a variados comentarios la visita que realizó hoy el general Silva Pessoa al mariscal Hermes da Fonseca. Consultado el primero acerca de ello, expresó que su propósito fué el de invitar al mariscal a participar de la demostración que los generales se proponen realizar en homenaje al general Gamelin.

Poco después, el general Silva Pessoa se trasladó a la residencia del presidente de la República.

El mariscal Hermes da Fonseca, a su vez, manifestó que no se explica qué causas pueden haber originado los comentarios, puesto que no tiene autoridad alguna sobre los electores presidenciales ni tampoco el comando de fuerzas militares. Agregó, que, por otra parte, jamás provocaría perturbación alguna del orden público, pues entiende que es mejor soportar un mal gobierno transitorio que originar movimientos subversivos siempre perjudiciales. Si la convención política no responde, dijo después, será el caso de que la nación escoja al nuevo mandatario.

El diario "Boa Noite" informa que el comandante de la región militar de esta capital ordenó el acuartelamiento de varios regimientos de infantería.

RIO DE JANEIRO, junio 8—Los representantes de los Estados de Pernambuco, Bahía, Río de Janeiro y Río Grande rehusaron comparecer a la convención que proclamará esta noche candidatos a la presidencia y vicepresidencia de la República.

**Reelección del senador Barbosa — Viaje de un financista — El vapor "Zeelandia" — Otras informaciones.**

RIO DE JANEIRO, junio 8 — Informaciones recibidas de Bahía expresan que el doctor Ruy Barbosa fué reelecto senador por ese Estado.

—Henry Wolff, jefe de exportación del departamento bancario de la firma comercial W. R. Grace and Co., llegó hoy a esta capital y se informa que trae el propósito de conferenciar con el Poder Ejecutivo acerca de importantes negociaciones financieras relacionadas con las instituciones bancarias de Nueva York.

—El vapor "Zeelandia", que debía zarpar hoy de este puerto con destino a Buenos Aires, lleva un cargamento de 12.500 bolsas de arroz por un valor de 400 contos.

—El doctor Tobías Moscoso, ingeniero adscripto al ministerio de Comunicaciones, será probablemente el representante del gobierno agregado a la comisión del Lloyd Brazileiro que saldrá para Francia, a fin de designar 10 de los buques ex alemanes que fueron cedidos a este país, y de los cuales deberá encargarse aquella institución.

**Visita del mariscal da Fonseca a un militar detenido — Colonización italiana en Brasil.**

RIO DE JANEIRO, junio 8 — El mariscal da Fonseca visitó hoy en su prisión, al comandante Alencastro Graça. Al retirarse el visitante del alojamiento del batallón naval, donde se encuentra aquí detenido, le fueron hechos al mariscal honores oficiales, no obstante haber concurrido al mismo en carácter particular.

—La embajada italiana presentó al Ministerio de Relaciones Exteriores un proyecto de tratado reglamentando la colonización italiana en el Brasil.

**El alza en la cotización del dólar**

RIO DE JANEIRO, junio 8 — Todos los diarios de esta capital aluden en sus crónicas de hoy al principio de pánico que se produjo ayer en la Bolsa de Comercio, motivado por la nueva alza a que cotizó el dólar. "Correio da Manhã" expresa en síntesis lo siguiente: "Es criminal la inercia del gobierno". En cuanto a "O Jornal" bajo el título de "Pánico en el Mercado", censura al presidente de la República y especialmente al ministro de Finanzas, por haber designado al señor Custodio Coelho, jefe del departamento de cambios del Banco del Brasil, y declara que las condiciones financieras actuales son tales que aquella institución debería suspender las operaciones de cambios.

**Viaje de un marino a Nueva York — Compañía italiana de ópera**

RIO DE JANEIRO, junio 8 — El capitán de fragata Raúl Tavares, salió hoy para Nueva York a bordo del vapor "Martha Washington", a fin de hacerse cargo de sus funciones en el acorazado "Minas Geraes", que está en re-

Y ENVIADOS DE LA UNITED PRESS Y AGENCIA HAVAS

# INFORMACIONES COMERCIALES, INDUSTRIALES Y MARITIMAS

## EL CAMBIO BRASILEÑO

### Pánico en la Bolsa de Río de Janeiro

RIO DE JANEIRO, junio 8 (Especial) —Casi todos los Bancos de esta capital cesaron prácticamente de cotizar el dólar y algunos rechazaron efectuar transacciones en las que interviniera el cambio.

Algunas operaciones realizadas hoy oscilaron entre 8.000 y 8.500 reis por dólar. Las cotizaciones del National City Bank fueron: a la vista 8.300 y por cable 8.420 reis.

A consecuencia de la grave crisis financiera que aflige al país, hoy se produjo un pánico en esta Bolsa y es creencia general de que el Banco del Brasil no podrá seguir haciendo frente a la situación creada por la baja del cambio.

## EMPRESTITO ALEMAN EN ESTADOS UNIDOS

### Intervención del sindicato del cobre

NUEVA YORK, junio 8 (United) —Por ciertas informaciones recogidas en los centros financieros de esta metrópoli, se sabe que uno de los altos funcionarios de una importante institución bancaria internacional, establecida en Estados Unidos, saldrá dentro de breve para Alemania con el propósito de establecer las condiciones bajo las cuales los banqueros norteamericanos estarían dispuestos a negociar un importante empréstito alemán en la Unión.

Se cree que las negociaciones se iniciarán en este verano y que el importe del mismo se destinaría a la adquisición de materias primas para las industrias alemanas, y particularmente de cobre.

Se dice que el empréstito será lanzado por un sindicato bancario, probablemente por el mismo que concedió un importante crédito a los productores de cobre durante el invierno próximo pasado, máxime porque de este modo se podrían liquidar los enormes "stocks" de cobre que se encuentran bajo el control de dicho sindicato.

## VENTAS DE LANAS EN LONDRES

### Los remates de hoy

LONDRES, junio 8 (United) — En los remates de lanas celebrados hoy en este mercado, fueron ofrecidos 11.602 fardos por cuenta de la B. A. W. R. A.

La concurrencia de compradores fué numerosísima y la competencia fué aumentando paulatinamente hasta resultar muy animada. Al principio los precios demostraron tendencia al alza y se delinearon en favor de los vendedores.

Las ofertas abarcaban todas las clases de lanas y se componían de lotes surtidos que fueron comprados sin regatear. Los alemanes demostraron mucha actividad, interesándose especialmente por las lanas merinas y las variedades de cruzas. Una importante partida de merina sucia y peinada de Sidney, fué comprada a precios que fluctuaron entre los 11 y los 20 1|2 peniques la libra; y otra para la fabricación de géneros se vendió de 10 1|3 a 18 peniques.

Los recortes peinados se vendieron de 18 1|2 peniques a 30; las cruzas sucias de 15 peniques para abajo hasta 4 1|2 peniques la libra.

Otro lote parecido de otro de los distritos laneros de Australia se vendió a precios casi iguales. Las lanas neozelandesas, cruzas sucias, alcanzaron de 10 1|2 a 17 peniques.

El catálogo de las ventas consignaba los lotes siguientes:

De Nueva Gales del Sur, 3.861 fardos; de Queensland, 1.669; de Victoria, 2.330; de Australia del Sur, 228; de Australia Occidental, 343; de Tasmania, 203; de Nueva Zelandia, 2.763; y de varias procedencias, 505 fardos.

## EN EL STOCK EXCHANGE

### La huelga en Buenos Aires

LONDRES, junio 8 (Especial) — El Stock Exchange estuvo hoy algo más animado que en estas últimas semanas. Los títulos argentinos adquirieron mayor firmeza debido a las noticias recibidas de Buenos Aires, referentes al fracaso de la huelga general.

UN COMENTARIO BRITANICO

LONDRES, junio 8 (Especial) — Los periódicos financieros comentan la información del Banco Anglo-Sudamericano, sobre la actitud del gobierno argentino hacia la federación obrera.

El "Financial Times" dice que la presente actitud del gobierno forma un contraste singular con la política que siguió hasta ahora. Si persiste en la actitud adoptada, se produciría pronto una mejora en la situación, la que ha dado origen a serias aprensiones. Una acción más vigorosa de parte del gobierno encontraría una buena acogida.

## EL TRIGO

EXPORTACIONES AUSTRALIANAS

MELBOURNE, junio 8 (United) — La oficina fiscalizadora del comercio de trigo en Australia, elevó el precio de ese cereal destinado a la exportación, de 9 chelines y 9 peniques a 8 chelines por bushel.

COSECHA NORTEAMERICANA

WASHINGTON, junio 8 (United) — El departamento de agricultura ha pronosticado el total de la cosecha de trigo en este año en 829.000.000 de bushels, comparado con 787.000.000 en 1920.

La cosecha de trigo de invierno se calcula en 587.000.000 de bushels, y la de avena en 1.475.000.000 de bushels.

## NOTICIAS MARITIMAS

### LOS PELIGROS DE LA NAVEGACION

### El "Seapool" choca contra un témpano

ALARMA EN NUEVA YORK

NUEVA YORK, junio 8 (United) — La estación radiotelegráfica naval de esta metrópoli informó esta mañana temprano haber recibido un despacho inalámbrico de un vapor, cuya identidad no se había podido aun establecer, y que pedía socorro después de haber sufrido una violenta colisión con un témpano de hielo en el Atlántico del Norte.

Se cree que se trata de una embarcación británica, pues las señales enviadas en demanda de auxilio pertenecían al sistema británico Marconi.

NUEVA YORK, junio 8 (United) — Esta mañana la estación radiotelegráfica de la armada en esta ciudad recibió un mensaje inalámbrico que según se cree ha sido despachado por un vapor de carga británico que ha sufrido una colisión en alta mar con un témpano de hielo.

El personal encargado de la estación declara que el mensaje fué recibido del vapor francés "Rochambeau", pero la compañía naviera propietaria de este último dice que no puede tratarse del referido buque, dado que anoche no podía aun haber entrado en la zona de los témpanos flotantes, y que, además, habiendo todos los buques sido avisados en tiempo por la telegrafía sin hilos del peligro que les amenazaba en la ruta ordinaria, debían haber tomado un curso mucho más al Sur.

Circulan muchas versiones con respecto a un vapor que ha embestido un témpano de hielo y el público está alarmadísimo asediando con preguntas a las agencias de vapores.

La Cunard Line declara que ha recogido un rumor, según el cual, el vapor "Carmania" se encontraría en peligro; pero los funcionarios añaden que no le dan crédito, porque el "Carmania" debe llegar hoy a Halifax y, en consecuencia, debe haber salido de la zona del peligro antes de ayer en la tarde.

NUEVA YORK, junio 8 (United) — La línea francesa declara que las versiones referentes a un accidente ocurrido al "Rochambeau" se deben a que dicho vapor ha retrasmitido un pedido de auxilio lanzado al espacio por el vapor británico "Seapool".

Agregan los funcionarios de la agencia francesa que el "Rochambeau" continúa su ruta sin novedades a bordo.

NUEVA YORK, junio 8 (United) — La estación radiotelegráfica de la armada en esta ciudad recibió esta mañana a las 9.37 un despacho del vapor británico "Seapool", en el que el comandante, capitán Barlett, avisa haber embestido un témpano de hielo semi sumergido que no se había podido divisar con bastante anticipación para evitar el choque. La colisión se efectuó al amanecer.

Agrega el despacho que el vapor "sigue su curso con la bodega número 1 de proa completamente llena de agua".

El "Seapool" es un buque de carga de la matrícula de West Hartlepool, y pertenece a la Pool Shipping Company Limited. Su registro es de 4.500 toneladas y la capacidad de su bodega de 2.800 toneladas. Actualmente se encontraba en viaje de Montreal a Dublín, habiendo salido de aquel puerto el 2 del mes corriente.

NUEVA YORK, junio 8 (United) — El vapor "Orduña" emitió esta tarde el siguiente radiotelegrama:

"Nada hemos sabido del "Seapool".

Desde Cabo Race se dirigió un radiotelegrama a todas las naves que se encuentran en alta mar sobre el particular, y algunas de las más cercanas contestaron que creían que ese buque se habría hundido.

La estación radiotelegráfica naval recibió esta mañana un telegrama que decía que el "Seapool", aunque averiado y haciendo agua, se dirigía a San Juan de Terranova.

### EL "MARTHA WASHINGTON" EN RIO DE JANEIRO

RIO DE JANEIRO, junio 8 (Especial) —El trasatlántico norteamericano "Martha Washington", procedente de Buenos Aires y en viaje para Nueva York, ha sufrido una nueva demora debido al desacuerdo surgido entre el capitán del buque y la policía brasileña.

El incidente tuvo su origen en el hecho de que fueron encontrados a bordo varios pasajeros clandestinos a los que el capitán quiso desembarcar en este puerto. La policía, en cambio, sostuvo que el capitán debía hacerse cargo de los mismos hasta llegar a Nueva York, pues no se les permitiría desembarcar en territorio brasileño.

Ayer a mediodía el "Martha Washington" zarpó, aparentemente en viaje para su destino, pero poco después echó anclas en la bahía. Hasta ahora no se ha podido averiguar a qué motivo obedece esta maniobra.

RIO DE JANEIRO, junio 8 (Especial) —Anoche el "Martha Washington" se hizo a la mar y esta mañana regresó nuevamente a este puerto. Resulta que una vez dejado Río se encontró en una de las bodegas otro pasajero de contrabando y el capitán volvió con el propósito de desembarcarlo.

Con tal motivo lo despachó a tierra en una lancha del vapor. La policía procedió inmediatamente a su arresto. El detenido declaró haber sido maltratado a bordo, pero se ha podido comprobar que sus declaraciones son inexactas. El "Martha Washington" volvió a zarpar esta tarde.

## MOVIMIENTO DE BUQUES

VAPORES CORREOS

LONDRES, junio 8 (Especial, del Lloyd) — El vapor "Malte" zarpó de Vigo el 4 con destino a los puertos del Brasil y del Río de la Plata.

—El trasatlántico "Massilia", procedente de Buenos Aires y escalas llegó a Burdeos el 5 del corriente.

—El trasatlántico español "Infanta Isabel de Borbón", zarpó ayer de Cádiz para Buenos Aires y escalas.

MONTEVIDEO, junio 8 (Especial) — Hoy fueron despachados para Buenos Aires los trasatlánticos: italiano "Principessa Mafalda" y holandés "Brabantia".

VAPORES DE CARGA

LONDRES, junio 8 (Especial, del Lloyd) — El vapor holandés "Delfland", procedente de Rosario de Santa Fe pasó frente al semáforo de Ouessant el día 7.

—El "Sheafmede" zarpó de este puerto ayer con destino a los del Río de la Plata.

—El "Bisley", procedente de Bahía Blanca pasó hoy frente a Dover.

—El "Nevada", procedente de Rosario de Santa Fe pasó ayer frente a [illegible] Kinsale, y arribó hoy en la mañana a Queenstown.

—El "Amiral Villaret de Joyeuse", procedente de Rosario de Santa Fe llegó hoy a Vlissingen.

—El "Oreland", procedente de La Plata, y en viaje para Génova pasó hoy frente a Gibraltar.

—El "Kerenapa", procedente de Buenos Aires pasó hoy frente a Dungeness.

—El "Swinburne" zarpó hoy de este puerto con destino a Rosario de Santa Fe.

—El "Caledonia", procedente de Buenos Aires pasó hoy frente al semáforo de Ouessant.

—El "Caledonier" zarpó el 6 de Amberes con destino a Buenos Aires.

—El "Doric", procedente de Rosario de Santa Fe llegó ayer a Sharpness.

RIO DE JANEIRO, junio 8 (Especial) —Hoy zarpó de este puerto, con destino a Bahía Blanca el vapor británico "Thistletor".

MONTEVIDEO, junio 8 (Especial) — Hoy salió para Buenos Aires el vapor italiano "Affinità".

## CONTRA EL "DUMPING" EN ESPAÑA

### Los derechos aduaneros

WASHINGTON, junio 8 (United) — El departamento de Comercio de Estados Unidos acaba de recibir un informe de agregado comercial a la embajada norteamericana en Madrid que trata sobre el real decreto que se refiere a las disposiciones contra el "dumping" en los mercados de España de las mercaderías procedentes de aquellos países cuyas monedas han experimentado graves quebrantos.

Según dicho informe, el real decreto establece aumentos de los derechos aduaneros, que varían entre el 10 y 70 por ciento "ad valorem".

El trigo y la lana no están incluídos en la lista de los productos así gravados, pero seguramente se les considerará pertenecientes a la categoría de "otras mercaderías no especificadas" y se les aplicará el 10 por ciento, previsto para las mismas.

## DRESDENER BANK

### AUMENTO DEL CAPITAL SOCIAL

BERLIN, junio 8 (Havas) — Un despacho de Dresden comunica que la institución bancaria Dresdener Bank ha aumentado su capital social de 200 a 350.000.000 de marcos.

## COTIZACIONES DEL DIA

TITULOS Y ACCIONES

LONDRES, junio 8 — Títulos provincia de Buenos Aires, 42; empréstito argentino, 4 por ciento de 1897, 66; empréstito argentino, 5 ojo, 1909, 81 1|2; empréstito de obras públicas, 4 ojo, 1886, 53; consolidados británicos, 46 7|8; empréstito de guerra, 5 ojo, 88; obras de salubridad, 5 ojo, 85; empréstito de conversión, 1889, 3 1|2 ojo, 79; descuento oficial, 6 1|2 ojo.

Riotinto, 31; Forestal, ordinarias, 1 13|16; Forestal, preferidas, 27|32; Harrods, 1 7|16; id Buenos Aires, 13|16; cédulas hipotecarias argentinas, 37, serie H, 35 1|3; cédulas serie K, 33 1|4; F. C. B. A. al Pacífico, 36; F. C. Sur, 54; F. C. Oeste, 54; F. C. C. Argentino, 49.

PARIS, junio 8 — Bolsa mejorada. Renta francesa, 57.20 francos; renta francesa, 4 ojo, 66.60; id 1918, 67.25; empréstito de guerra, 5 ojo, 82.70; descuento oficial, 6 ojo; cédulas hipotecarias, de 155 a 156.50 francos.

ROMA, junio 8 — Renta, 72.85; consolidados, 78.75 liras.

BERLIN, junio 8 — Descuento oficial 5 por ciento.

CAMBIOS

NUEVA YORK, junio 8 — La libra esterlina, dólares, 3.75 1|4; por cable, 3.76; a 30 días vista, 3.72; id a 60 días, 3.71; id a 90 días, 3.70. El franco sobre París, 7.87 cents; por cable, 7.88. El franco belga, 7.86 cents; por cable, 7.87. El marco alemán, 1.46 cents; por cable, 1.47. El marco finlandés, 1.95 cents. La corona austríaca, 0.22 cents; por cable, 0.24. Los 100 florines holandeses, dólares, 33.25; por cable, 33.30. La lira italiana, 4.70 cents; por cable, 4.72. Los 100 francos suizos, dólares, 18.93; por cable, 18.95. Las 100 coronas suecas, dólares 22.23; por cable, 22.28. Las 100 coronas noruegas, dólares, 14.67; por cable, 14.72. Las 100 coronas dinamarquesas, dólares 17.20; por cable, 17.25. Las 100 pesetas españolas, dólares, 12.86; por cable, 12.88. Los 100 pesos argentinos moneda nacional, 31.21 dólares. El yen, 47.75 cents.

ROMA, junio 8 — Los 100 francos sobre París, liras 168.25; la libra esterlina, liras 80.50; el dólar, 21.25; las 100 pesetas españolas, 345; los 100 marcos alemanes, 30.40; los 100 francos suizos, 410.

PARIS, junio 8 — La libra esterlina vale francos 47.82; los 100 francos belgas, 170; el dólar, 12.60 francos.

ASUNCION, junio 8 — El peso argentino moneda nacional vale 14.90 pesos paraguayos.

SANTIAGO DE CHILE, junio 8 — Cambio bancario, 35.70; id comercial, 35; el peso papel argentino vale 3.06 pesos chilenos; el premio del oro es de 166.50 por ciento.

RIO DE JANEIRO, junio 8 — Cambio papel, 7.650; oro, 5.845.

MONTEVIDEO, junio 8 — Los 100 pesos oro uruguayos valen 212.50 pesos argentinos moneda nacional.

Títulos U, 90.50; Deuda Consolidada, 60.90; para fin de mes, 61.10.

Cambio sobre Londres, cable, 41 5|8; id vista, 41 7|8; id sobre París, 8.15; id vista, 8.20; id sobre Madrid, 5.17; id vista, 5.20; id sobre Génova, 13.20; id vista, 13.30; id sobre Nueva York, 150.50; id vista, 149.25; id sobre Suiza, 3.80; id vista, 3.83; id sobre Amberes, cable, 8.15; id vista, 8.20; id sobre Río de Janeiro, 25.000; id sobre Berlín, 42.50. Buenos Aires 14 ojo a favor del girador.

MERCADOS DE ALGODON

NUEVA YORK, junio 8 — Algodón para junio, 12.65; para julio, 12.80; para agosto, 13.45; para septiembre, 13.95 cents la libra.

LIVERPOOL, junio 8 — Algodón para junio, 8.05; para julio, 8.21; para agosto, 8.51; para septiembre, 8.79 peniques la libra.

Hoy se vendieron en este mercado 4.000 pacas de algodón.

MERCADOS DE LANAS

BOSTON, junio 8 — Las últimas cotizaciones en este mercado de lanas fueron las siguientes:

Lanas de Montevideo (sucias): supermerinas, de 30 a 32 cents la libra; media sangre, a 20 cents; 3|8 de sangre, del 56, de 37 a 38 cents; de 1|4 de sangre, alta calidad, del 50, de 24 a 25 cents; 1|4 de sangre, buena calidad, del 46, de 21 a 22 cents; 1|2 sangre, calidad inferior, de 17 a 18 cents la libra; Lincoln de 13 a 14 cents la libra.

Lanas argentinas (sucias), cruza, 1|4 de sangre, alta calidad, encogidas al 3 por ciento, de 21 a 22 cents la libra; id encogidas al 31 por ciento, de 16 a 17 cents; Lincoln, encogidas al 28 por ciento, de 13 a 14 cents la libra.

Lanas peruanas (sucias), merina de 38 a 40 cents la libra; de primera, lavadas, de 35 a 36 cents; de segunda, lavadas, de 28 a 30 cents; grises, lavadas, de 25 a 27 cents la libra.

NUEVA YORK, junio 8 — Las últimas cotizaciones en este mercado de lanas fueron las siguientes:

Lanas argentinas (sucias), cruza, 1|4 de sangre, alta calidad, de 19 a 20 cents; 1|4 de sangre, de 16 a 17 cents; Lincoln, de 12 a 13 cents la libra.

PRODUCTOS AGROPECUARIOS

CHICAGO, junio 8 — Las cotizaciones de apertura de la Bolsa de Cereales fueron las siguientes:

Trigo, para julio, 1.29 3|4; para septiembre, 1.16 1|2 dólares por bushel.

Maíz, para julio, a 63 3|4; para septiembre, 65 7|8 cents por bushel.

Avena, para julio, a 38 1|2; para septiembre, 40 3|8 cents por bushel.

DULUTH, junio 8 — Semilla de lino, precio de clausura para julio, 1.99; para septiembre, 2 dólares por bushel.

CHICAGO, junio 8 — La carne de cerdo para julio se cotizó hoy a 17.00 dólares las 100 libras.

MERCADO DE AZUCAR

NUEVA YORK, junio 8 — Las cotizaciones de apertura en el mercado de azúcar fueron las siguientes:

Para julio, 3; para septiembre, 3.02; para diciembre, 2.85; para enero 1922, 2.75 cents la libra.

METALES

LONDRES, junio 8 — Plata en barras, peniques por onza troy, 34 7|8; estaño, en lingotes, 167.10; a los 30 días, 169; cobre común en lingotes, 73; a los 30 días, 73.2.6; cobre, electrolítico, en lingotes, 76; a los 30 días, 78; cinc, en lingotes, 26.10; a los 30 días, 27.15; plomo, en lingotes, 22.17.6; a los 30 días, 22.12.6, precios en libras esterlinas, chelines y peniques por tonelada de 2.240 libras "avoir du pois".

NUEVA YORK, junio 8 — Plata, dólares, 0.59 1|4 onza troy; cobre electrolítico, mercado liviano a 12 1|2 cents; a los 30 días, 12 3|4; plomo, 4.50; a los 30 días, 4.70; cinc, 4.40; a los 30 días, 4.60; estaño, de 29 1|4 a 29 3|4 cents la libra.

VARIAS

NUEVA YORK, junio 8 — Cueros Bogotá, a 12 cents la libra; id centroamericanos secos, a 12 1|4 cents; id salados, a 8 1|3 la libra.

Sebo "Prime City" nominalmente, a 5 cents; suelto, especial, a 5 cents; comestible, 7 1|2 cents la libra.

LIVERPOOL, junio 8 — Sebo vacuno del Río de la Plata, en viaje de 33 1|2 a 37 1|2 chelines; id de vacuno de Australia, de buena calidad, en viaje, de 39 a 44 chelines; id ovino, de 35 a 37 chelines; id buena mezcla, a 35 1|2 chelines por "Hundredweight", precio CIF.

---

paraciones en los astilleros de Brooklyn.

—La gran compañía de ópera italiana, en la que actuará en maestro Marinuzzi, llegará a esta capital a bordo del vapor "Principe di Udine" el sábado próximo. Viaja con la mencionada compañía el empresario Walter Mocchi.

—La cantante Rosa Raisa se trasladará directamente desde Nueva York y debutará en el teatro municipal de esta con la ópera de Wagner "Parsifal".

## PERU

### CONMEMORACION DE LA BATALLA DE ARICA

### Gran manifestación patriótica

DISCURSO DEL DOCTOR LEGUIA

LIMA, junio 8 — La ceremonia patriótica en conmemoración del aniversario de la gloriosa epopeya del Morro de Arica alcanzó en esta capital grandes proporciones. Veinte mil ciudadanos desfilaron frente al monumento del general Bolognesi, aclamando incesantemente a los héroes de la guerra del Pacífico.

La manifestación popular fué encabezada por la asociación Tacna, Arica y Tarapacá, y tomaron parte en ella los jefes y oficiales del ejército y armada, así como muchos sobrevivientes del hecho de armas rememorado.

Diversas sociedades obreras de esta capital y del Callao concurrieron luego a la casa de gobierno y después de solicitar la presencia del primer magistrado, le pidieron concediera la representación parlamentaria a las provincias cautivas. El primer magistrado pronunció un discurso en el que expresó que se ocuparía incansablemente de resolver el problema del Pacífico hasta conseguir la reincorporación de aquellas provincias al territorio de la patria. La multitud celebró las palabras del señor Leguía con grandes ovaciones.

Agasajos a marinos norteamericanos

LIMA, junio 8 — Los marinos de los buques norteamericanos que se encuentran en aguas del Callao han sido efusivamente agasajados por las autoridades oficiales y por la población de esta capital.

## CHILE

Detención de una banda de incendiarios

SANTIAGO DE CHILE, junio 8 — Las autoridades policiales de Concepción han descubierto y detenido a una banda de incendiarios profesionales que desde mucho tiempo atrás operaban en las ciudades y pueblos de la frontera, a las órdenes del sujeto español Joaquín Alcoriado. También ha sido detenido, por encontrarse complicado con los malhechores, el contador comercial Luis Urbina, que dedicaba sus actividades a la realización de negocios ficticios, con cuya simulación obtenía pólizas de seguro a fin de provocar incendios con resultados lucrativos.

REPUBLICA ORIENTAL

## CONSEJO NACIONAL DE ADMINISTRACION

### PAGO DE OBRAS PUBLICAS

### ARRENDAMIENTO DE EMBARCACIONES

### Construcción de un puente

HOSPITAL EN DURAZNO

MONTEVIDEO, junio 8 — Celebró sesión el Consejo Nacional de Administración.

El ministro de Obras Públicas propuso que las órdenes de pago de obras realizadas por las oficinas de su ministerio, con fondos de entes autónomos, sean consideradas también por el consejo y no se paguen como hasta ahora previa la conformidad de las oficinas del ministerio. También el ministro indicó las modificaciones de contralor que iba a introducir en las oficinas de los almacenes de obras públicas. Esos almacenes atienden los pedidos de las oficinas y pasan las cuentas al ministerio, quien las eleva al consejo, el que a su vez resuelve el pago, pero sin saber si efectivamente esos artículos han ingresado en las oficinas respectivas. En lo sucesivo, pues, se hará un contralor más severo.

El consejero doctor Lamas insistió en su opinión acerca de que el ministro estudie si no conviene más que alquilar embarcaciones para determinados servicios portuarios, adquirirlas, y aun cuando el señor Pittamiglio adelantó sus impresiones favorables al arrendamiento, prometió, sin embargo, tener en cuenta las observaciones del doctor Lamas.

Consideró luego el Consejo el ofrecimiento de venta del proyecto sobre aprovechamiento de las caídas de agua del río Queguay, formulada por la viuda del autor, ingeniero Siminen. Como los técnicos entienden que el trabajo es bueno, pero que no es oportuno adquirirlo ahora, por una razón de equidad, se resolvió remunerar con 400 pesos ese trabajo científico que se reputaba muy completo.

Se acordó, además, ante el ofrecimiento de la asamblea representativa del Salto, contribuir con 40,000 pesos a las obras de construcción del puente sobre el Arapey, y hacer saber a esa corporación que, de acuerdo con una resolución anterior a ese ofrecimiento, una vez que se deposite en la tesorería de obras públicas la suma establecida, se dará inmediatamente comienzo a las obras.

Como parecía surgir algún inconveniente respecto a la licitación de las obras del hospital de Durazno, pues no se ha rectificado el presupuesto formulado hace tres años, el doctor Areco manifestó que no debe postergarse esa obra, reclamada por aquella población, y que si fracasa la licitación se haga el trabajo por administración.

Por último, se puso el cúmplase a las modificaciones a la ley sobre libertad condicional, previa manifestación del doctor Vázquez Acevedo, declarando su oposición a la misma.

## CAMARA DE SENADORES

### Proyectos sancionados

MONTEVIDEO, junio 8 — Se reunió ayer la Cámara de Senadores y aprobó en primer término, el proyecto despachado por la Cámara de Diputados, por el que se faculta al Poder Ejecutivo para pagar de rentas generales varios créditos pendientes.

Aprobó también el proyecto que destina 123.000 pesos al refuerzo de rubros correspondientes al patronato de delincuentes y menores.

Aprobó luego en primera discusión el proyecto que modifica el Código Penal, estableciendo castigos para los que usan indebidamente títulos académicos, y quedó aprobado asimismo el proyecto que reglamenta la concesión de licencias para residir en el extranjero a los jubilados y pensionistas en general.

## CAMARA DE DIPUTADOS

### DIVERSOS ASUNTOS

MONTEVIDEO, junio 8 — En la sesión de hoy de la Cámara de Diputados, se integró con los doctores Lagarmilla y Secco Illa la comisión encargada de informar acerca de las denuncias formuladas sobre irregularidades en la penitenciaría.

El diputado de filiación colorada señor Minelli se ocupó de la situación en que no ha mucho se vieron varios obreros uruguayos en la ciudad brasileña de São Paulo y sostuvo que la conducta del cónsul Milhomes no ha sido muy correcta, pues dicho representante hizo publicaciones afirmando que el gobierno del Estado de São Paulo tenía agentes en Montevideo para efectuar propaganda en favor de la inmigración, haciendo ver el estado floreciente de la colonia de aquella zona, cuando la verdad de las cosas era otra. Agregó que esas manifestaciones motivaron un desmentido del presidente del Estado de São Paulo y la cancillería uruguaya trasladó inmediatamente al señor Milhomes.

Después de hablar de la franca amistad que siempre ha unido al Brasil con el Uruguay, el señor Minelli terminó diciendo que levantaba la voz contra la prensa de Montevideo, que, ocupándose del asunto, ha defendido al cónsul Milhomes, desconociendo su misión, y comprometiendo las buenas relaciones de ambos países.

El señor Bachini dijo que no creía que el asunto tuviera mayor importancia, ni que pudiera haber comprometido en ningún momento las relaciones entre ambos países y agregó que conoce al señor Milhomes, quien desempeña funciones consulares desde hace 20 años y siempre lo consideró persona correcta e incapaz de decir una inexactitud.

El doctor Ramírez dijo luego que el parlamento nada tenía que hacer en el asunto aludido por el señor Minelli, máxime cuando los sueltos periodísticos no pueden comprometer en manera alguna las relaciones internacionales.

En seguida se originó un extenso debate a propósito de un proyecto del diputado Andreoli, por el que se prorroga hasta fin del corriente año el plazo para pagar la contribución inmobiliaria. El proyecto se aprobó con una modificación, extendiendo la prórroga a todos los impuestos que se cobran con la contribución.

Se aprobó también el proyecto que dispone que los recursos provenientes del Instituto de Higiene Experimental, sean destinados al fomento del mismo.

Incidente personal — Viaje de un literato colombiano — Ejercicios de volación.

MONTEVIDEO, junio 8 — A raíz de un escrito presentado al juzgado letrado de Rivera por el presidente del consejo de administración departamental, señor Julio Gil, el doctor Rodolfo Casabal, presidente de la comisión departamental nacionalista, le retó a duelo. El señor Gil se negó a dar explicaciones y a batirse.

—Encuéntrase en ésta el poeta colombiano Roberto Camacho Escobar, quien dará varias conferencias sobre la unión y confraternidad de los países sudamericanos. El señor Camacho ha visitado toda la América del Norte, Central y del Sur, siendo su punto terminal el Uruguay.

—En la escuela militar de volación se realizaron hoy diversos vuelos de entrenamiento, en los que tomaron parte los capitanes Larre, Borges e Ibarra.

Presidencia honoraria de la Liga Antialcohólica — El servicio de deudas en Inglaterra.

MONTEVIDEO, junio 8 — La señora Bernardina Muñoz de de María, insistió ante la Liga Nacional Antialcohólica en la renuncia que del cargo de presidenta de la institución presentara hace algún tiempo. El consejo de la Liga, por unanimidad, la designó presidenta honoraria con voz y voto en las asambleas, enviándole una expresiva nota, en la que hace justicia a la labor realizada por la expresada dama.

—El ministro de Hacienda envió un telegrama a la casa Gly Mill, de Londres, expresándole que el pago del servicio de deudas quedaría en suspenso desde ahora, a la espera del resultado de las gestiones encomendadas al ministro uruguayo en Inglaterra, quien tiene encargo oficial de obtener sea admitido el oro exportado con tal fin para el cumplimiento de las obligaciones referidas.

El gobierno considera que no existe razón para negar la procedencia de un vencimiento de fondos que le evitará perder en el cambio 300.000 pesos oro.

## BOLIVIA

### Representante en el Paraguay

LA PAZ, junio 8 — En el corriente mes se trasladará a la Asunción del Paraguay, el doctor José Paravicini, a fin de presentar ante aquel gobierno sus credenciales de ministro plenipotenciario de esta nación. [illegible]

## ACTUALIDAD

### Confusión de conceptos

Hace un mes, cuando las conocidas incidencias políticas que se produjeron en el escenario de la provincia de Buenos Aires, provocaron el alejamiento definitivo del gobernador Crotto, el pueblo esperó que se cerrara con ese retiro un capítulo lamentable de su marcha administrativa, para iniciarse bajo la dirección del nuevo gobernante el no fué período de prosperidad general y de eficaz acción pública, por lo menos, de restauración de sus finanzas y de garantía para el crédito de la provincia, seriamente amenazado. Las actividades del nuevo Ejecutivo, desplegadas hasta ahora, hacen ver, sin embargo, que no ha sido así. La situación financiera, de que hablaba en términos verdaderamente dolorosos, el ex gobernador Crotto, exponiendo un cuadro administrativo de impotencia y de anormalidad poco común, subsiste todavía en toda su desastrosa intensidad, sin que nada se haya intentado para remediarla. La provincia — decía — no tiene presupuesto. No hay perspectivas de soluciones normales y regulares, y dentro de pocos días, carecerá de los recursos indispensables para afrontar sus compromisos, entre los que se cuenta el servicio de la deuda externa, al que no podrá acudir sin hacer gravitar sobre la provincia un nuevo empréstito, estando ya agotados los medios de que ha podido echar mano, para hacerles frente.

La acción del actual Ejecutivo, quedaba, pues, planeada en esas declaraciones. Restablecer la normalidad de la renta fiscal, asegurar el funcionamiento administrativo y afrontar la responsabilidad del ejercicio económico, debía ser todo su programa de gobierno, frente a tan extraordinaria situación financiera. No le ha faltado intención sana, quizá, pero el existir, es posible afirmar que hasta ahora no se traduce en actos. La orientación del gobierno ha seguido un rumbo francamente opuesto y así podemos verle desatendiendo aquellos motivos fundamentales de preocupación y de estudio, para dedicarse con ahinco, por todo concepto digno de mejor causa, a sustituir caprichosamente los empleados de la administración pública, que no respondan a la tendencia política presidencialista, que es la suya propia.

El cambio de empleados, en la forma en que se viene realizando en Buenos Aires, constituye un vicio en que no debió caer ese gobierno. La inamovilidad del funcionario, sobre la que hemos insistido muchas veces, como una urgente necesidad administrativa, debe ser algo más que una promesa declamada porque es la base de la correcta administración, de la honestidad de los servicios públicos y hasta del propio concepto del gobierno. Si el empleado no cumple con su deber, es lógico que sea reemplazado; pero resulta impropio de la moral pública, que sin sumario previo, sin causa justa de mal desempeño de cargo, se le exonere como consecuencia inmediata de un cambio de gobierno. Si, como se asegura, existe ya preparado un plan de restauración de las finanzas de la provincia, dedíquese el gobierno bonaerense a llevarlo a la práctica, cuanto antes, previniéndose de una situación sin salida, que sería de consecuencias fatales para su crédito económico y para el prestigio moral que exige la función del gobierno, sin acudir a recursos como el aludido anteriormente y que sólo significa una pérdida de tiempo y de servicios, que habrá de deplorarse más tarde, cuando el mal sea irremediable.

Hay en este asunto, sin duda ninguna, una evidente y deplorable confusión de conceptos en las autoridades de esa provincia. Se confunde el partido con el gobierno y se confunden los intereses de la política con los intereses del pueblo, y los de la administración pública. Resulta hasta desagradable tener que decir que esto está lejos de ser la función del gobierno, pero vale la pena de recordarlo, siquiera para evitar más tarde la excusa de que el error no fué advertido en tiempo oportuno.

Tengan en cuenta los nuevos gobernantes que, como beneficiarios de la contabilización legislativa que eliminó al doctor Crotto, necesitan mejorar su derecho al ejercicio del poder, y que no han de lograrlo sino con una labor diligente y seria, tal como la reclama la Provincia en estos momentos de honda crisis.

### "Ultima ratio" estudiantil

Han demostrado los estudiantes secundarios, constituídos, según es moda, en una federación, poseer un conocimiento exacto de los resortes que hay que tocar oportunamente para que prospere una demanda de concesiones ante el Ministerio de Instrucción Pública.

Aunque su edad no lo dejaría sospechar, tienen al respecto una cabal experiencia. Ateniéndose a antecedentes invariables, abrigan la certidumbre de que cualquier gestión, por discutibles o temerarios que sean sus objetivos, cuenta con grandes probabilidades de alcanzar éxito si procede de un grupo más o menos numeroso de alumnos y que, en los casos de vacilaciones, resistencias o demoras, una huelga, siquiera sea momentánea, las remueve y determina inmediatos pronunciamientos favorables.

Tan seguro estaban los colegiales federados de la virtud de esa táctica, que no vacilaron anteayer en ejercitarla por vía de compulsión para conseguir que el Poder Ejecutivo resolviera una solicitud de supresión de los exámenes escritos de julio, que desde varios meses atrás yacía encarpetada en el despacho ministerial. Se congregaron en éste, en vez de acudir a las aulas, con un resultado realmente halagador. El titular de la cartera, que les concedió audiencia sin mayor espera, empezó por prometerles que nadie los molestaría por el acto de indisciplina en que incurrieron al desertar colectivamente de sus respectivos colegios, para concluir informándoles que la prueba aludida quedaría eliminada del sistema de promoción, a cuyo fin iba a poner, en seguida, el decreto correspondiente a la firma del primer mandatario. La complacencia que las palabras del ministro produjeron en el ánimo de sus visitantes se aumentó cuando pudieron enterarse de que las condiciones reglamentarias que entrarán en vigor para aprobar cursos van a convertir los estudios secundarios en una tarea que reducirá al mínimo los ya levísimos esfuerzos que actualmente requiere.

Cuando se conozcan en detalle las medidas anunciadas procederá un examen crítico. Entretanto, se impone al comentario la extraña conducta del ministro que, teniendo juicio definitivo sobre el asunto y lista la decisión que en él recaería, aplazó largamente ésta sin motivo que excuse el retardo, dando así pretexto a que los interesados se presentasen a instarlo, abandonando en son de protesta sus labores ordinarias. No se explica, en verdad, qué ventaja se encuentra en retener un decreto espontáneamente acordado, para colocarse en la situación poco airosa de expedirlo a raíz de apremios, que no se llevan a efecto sino con detrimento del orden escolar. Ni el prestigio de las autoridades, que no conviene deprimir, ni la educación de los jóvenes alumnos, tan comprometida a estas horas en el país por turbulencias de índole social, ganan nada con ese sistema de dejar pasar las oportunidades de dictar providencias oficiales que se conciben acertadas o necesarias, como si se prefiriese obrar al impulso de presiones irregulares.

Entre los mismos estudiantes provocaron reparos el procedimiento, según lo demuestra el hecho de que los que reciben enseñanza en un colegio de la capital se abstuvieron de intervenir en la pequeña huelga del martes, asistiendo a sus clases con la puntualidad ordinaria, en tanto que sus camaradas manifestaban en las calles, para llegar luego hasta la Casa Rosada y entablar sus reclamaciones ante el ministro.

Los que negaron su concurso al mitin acaban de exponer en un manifiesto el espíritu que los anima. Se apartan de la Federación, que "ha caído en graves vicios" — tal, por ejemplo, así lo denuncian, el de supeditar su acción "a influencias extrañas a la voluntad estudiantil" —, y representan a los estudiantes "el deber de meditar y obrar con plenitud de conciencia en salvaguardia de sus derechos".

Si esas exhortaciones encuentran eco en el discipulado de los colegios nacionales, marcarán el principio de una reacción que encauce a la huelga, y deje de erigirla en lo que es hoy: "última ratio" de la muchedumbre estudiantil, frente a sus maestros o al poder público.

## AL MARGEN DE UN REPORTAJE

En el reportaje hecho por nuestro corresponsal en San Juan al gobernador Jones, y que publicamos ayer, consta como dicho por este funcionario lo siguiente: "Las vacantes de camaristas pienso llenarlas en el momento oportuno con abogados que merezcan confianza a la población y a mí".

La intención sería del todo plausible si no fuera que en la forma en que está enunciada deja un vacío oscuro que la hace evidentemente defectiva. Desde luego que un juez debe merecer confianza a la población, en la seguridad de que sobre ese sentimiento reposa buena parte de la autoridad de la ley, pero no alcanza más claramente el propósito de que deban merecer también esa misma confianza al gobernador, que en relación con los principios inmanentes de la sociedad y de la justicia, apenas si es un accidente en la vida del Estado.

Si hubiera dicho, por ejemplo, que los futuros camaristas serían personas de arraigo en la provincia y de prestigio moral sólido e intachable, como la mejor garantía de probidad en la distribución de la justicia, habría estado más feliz en la declaración y se hubiera pronunciado, sin asomo de dudas, de acuerdo con la buena doctrina del derecho y con la ecuanimidad a que obliga el cargo gubernativo. Ocurre a veces, que sólo personas ajenas a la actividad judicial de una provincia, suelen ser quienes inspiran, por rara ironía del espíritu, esa "confianza", aunque no lo sostenga así el pueblo ni lo consientan la Constitución, y olvidándose de que la Constitución y el pueblo son precisamente, los únicos elementos que deben consultarse para designaciones de esta especie.

Si fuéramos a juzgar por los nombramientos que autorizó el gobernador de San Juan en la incidencia judicial última, que aun parece no estar terminada, no sería violento radicarse en la creencia de que no ha estado acertado en su declaración. La "confianza" es un término demasiado relativo, para que pueda constituir una norma de procedimiento de gobierno. Por lo menos en San Juan, no ha dado resultado.

## EL MONUMENTO A COLON

### Será inaugurado el 15 del corriente

Conforme lo anunciamos oportunamente, el ministro de Italia, comendador Cobianchi, visitó ayer al Ministro de Relaciones Exteriores, con quien conversó respecto de la inauguración del monumento a Colón.

En dicha entrevista quedó convenido que el acto inaugural se realizará el 15 del corriente, a las 14. El día anterior el representante de Italia será recibido por el Presidente de la República, a quien hará entrega de sus credenciales de embajador especial para dicha oportunidad y de la carta autógrafa enviada por el rey Víctor Manuel al Presidente de la República.

La sección genovesa de la Lega Navale Italiana, por intermedio del presidente de la sección Buenos Aires, señor Luis Vaccaro, envió al Intendente Municipal en testimonio de su adhesión a los actos que se realizarán con motivo de la inauguración del monumento a Colón, un ejemplar del libro "Los grandes navegantes ligures", de que es autor el profesor Amadeo Pescio. Dicho ejemplar, que se halla lujosamente encuadernado y que constituye un homenaje de la Lega Navale Italiana a la ciudad de Buenos Aires, será depositado en la cripta del monumento.

## APUNTES PARLAMENTARIOS

### REGLAMENTACION DEL JUICIO POLITICO

SOBRE ELABORACION DE PAN

### Retiro del despacho sobre presupuesto

OTRAS INFORMACIONES

El diputado por la provincia de Buenos Aires, doctor Parry presentó ayer a la Cámara un proyecto de ley sobre reglamentación del juicio político.

Se expresa en la iniciativa del señor Parry que el juicio político podrá iniciarse a petición de un diputado o de cualquier habitante de la República y no podrá comprenderse en una denuncia a más de un funcionario salvo el caso de delitos conexos.

Agrega luego que la petición tendrá que presentarse por escrito y en ella deberá hacerse una relación de los hechos en que se funda, estableciendo, además, cuál es el delito que se imputa. Asimismo, deberá ir acompañada de los documentos originales o testimonios que se invoquen como prueba o, en caso de imposibilidad, el peticionante indicará dónde se encuentran.

El proyecto contiene, además, otras disposiciones fundamentales.

El diputado Cafferata presentó ayer a la Cámara de que forma parte el siguiente proyecto de ley:

Queda prohibida la fabricación de pan y de productos similares, repostería, etcétera, desde las 20 hasta las 5 del día siguiente. Esta prohibición se aplicará a todos los trabajos que directa o indirectamente, concurran al mismo objeto.

En casos especiales y a solicitud conjunta de patrones y obreros, el presidente del Departamento Nacional del Trabajo podrá autorizar excepciones. Estas no podrán ser acordadas por más de dos semanas.

Las infracciones a esta ley serán penadas con multas de 500 a 1.000 pesos, y las reincidencias con multas de 2.000 a 5.000 pesos, que se destinarán al Consejo Nacional de Educación.

Un ejemplar de esta ley se colocará en sitio visible, en aquellos locales donde haya de ser aplicada.

En la sesión de ayer el diputado por la provincia de Buenos Aires, señor Güerci presentó a la Cámara un proyecto de ley por el cual se eleva a la categoría de aduana a la actual receptoría de Zárate.

La comisión de negocios constitucionales de la Cámara de Diputados se reunió ayer para proseguir el estudio de los diversos pedidos de intervención en las provincias de Salta y Santiago del Estero.

Esta comisión considera conveniente antes de expedirse sobre esos asuntos, solicitar algunos informes al Ministro del Interior, por cuya razón se resolvió realizar mañana una nueva reunión e invitar a ella al titular de dicha cartera.

Se reunieron ayer en sus respectivas salas de deliberaciones de la Cámara de Diputados las comisiones de obras públicas, negocios extranjeros, presupuesto y hacienda y guerra y marina, para organizar la labor que realizarán durante el actual período parlamentario.

La comisión de guerra y marina se expidió acerca de algunos de los asuntos que tiene en carpeta y la de presupuesto y hacienda resolvió pedir a la Cámara autorización para retirar de la orden del día el despacho formulado por la comisión anterior sobre el proyecto de presupuesto general de la Nación.

Con asistencia del Ministro de Hacienda se reunió ayer la comisión de hacienda del Senado, con objeto de proseguir el estudio del proyecto sobre consolidación de la deuda nacional.

El señor Saleberry manifestó que ese proyecto estaba vinculado con las iniciativas que tiene a estudio la comisión de presupuesto y hacienda de la Cámara de Diputados, referentes a la reapertura de la Caja de Conversión y prohibición para exportar oro y que, por consiguiente, sin saber cuál era su pensamiento sobre esos asuntos, antes de dar a conocer la opinión del Poder Ejecutivo acerca del proyecto de consolidación de la deuda.

Se reunió ayer la Comisión de peticiones y poderes del Senado, para proseguir el estudio de los diversos antecedentes relacionados con las senadurías por Catamarca.

Después de una larga sesión, quedó resuelto realizar mañana a las 15 una nueva reunión.

El presidente del Senado, dictó ayer una resolución por la cual se designa una comisión compuesta por los senadores Linares, Patrón Costas, Zabala y Torino, y por el doctor Benigno Ocampo, como secretario, para que, en representación de ese cuerpo, concurra a la ciudad de Salta con motivo del homenaje que se tributará al general Güemes, en ocasión del primer centenario de su muerte.

Esta comisión se ausentará con ese destino el sábado próximo.

## INSTITUTO POPULAR DE CONFERENCIAS

### La sesión de mañana

EXPECTATIVA QUE SUSCITA

El anuncio de la próxima sesión del Instituto Popular de Conferencias, que se realizará mañana a las 17.30, en el gran salón de fiestas de LA PRENSA, ha suscitado justificable expectativa. No podía ser de otro modo, toda vez que, según dijimos, ocupará la cátedra el contraalmirante Manuel J. Lagos, para disertar acerca del tema: "El poder naval como garantía de la soberanía y prosperidad de la Nación".

La sesión que nos ocupa será iniciada a la hora de costumbre por el presidente del Instituto Popular de Conferencias, doctor Estanislao S. Zeballos, quien presentará al contraalmirante Lagos, y de paso, hará un estudio de la situación militar y naval del mundo, y de los deberes que dicho estado de cosas impone a la República Argentina en la actualidad. En seguida iniciará su exposición el conferenciante, y, dada la extensión de su trabajo, habrá un breve cuarto intermedio.

En la secretaría del Instituto Popular de Conferencias, que funciona en la biblioteca de este diario, era hasta ayer considerable la demanda de invitaciones para el acto de mañana. Hoy, dicha secretaría permanecerá abierta al público de 15 a 19, y en ella, además, podrán solicitar las familias los "carnets" correspondientes al curso completo de conferencias.

## MOVIMIENTO POLITICO

### SOLICITUD DE PERMISO PARA REUNIONES

### Devolución de una nota

Con fecha 7 del corriente, la secretaría general del partido Socialista envió una nota al jefe de policía de la capital, en la cual formulaba su protesta porque dicho funcionario había negado su autorización para que varios miembros de aquella fracción política efectuaran conferencias los días 4 y 5 del corriente, para ocuparse sobre el problema de los alquileres, la clausura de la Caja de Conversión y los sucesos de Gualeguaychú.

En la aludida nota, además de dejarse constancia de esa protesta, se comunicaba que los actos suspendidos se efectuarían con los mismos oradores el sábado 11 a las 20.30 y el domingo 12 a las 16, y en los mismos sitios indicados para las otras conferencias y que los temas a desarrollar serían los siguientes: "Conducta del gobierno radical en los recientes movimientos obreros", "Legislación de alquileres" y "Clausura de la Caja de Conversión".

En el final de la nota se expresa lo siguiente:

"Si el señor jefe de policía, bien sea siguiendo inspiraciones propias u obedeciendo a órdenes superiores, tiene el propósito de prohibir igualmente estas reuniones políticas, esta secretaría general le estimará quiera adoptar la resolución pertinente en seguida, a fin de que el partido Socialista pueda defender sus derechos ante la justicia y ante el parlamento de la Nación".

El señor González devolvió la nota sin resolverla, considerando, a su juicio, que en ella no se guardaba el estilo debido.

Como consecuencia de la devolución de la nota, el partido Socialista resolvió anoche hacer saber al referido funcionario, que el sábado y domingo próximo, realizará las siguientes conferencias.

Sábado 11 de junio, a las 8.30. En Boedo y San Ignacio. Oradores, concejal Enrique Villarreal y diputado nacional doctor Antonio de Tomaso.

En la plaza Echeverría. Oradores, concejal Antonio Zaccagnini y concejal Esteban Jiménez.

Domingo 12 de junio, a las 16. En la plaza Italia. Oradores, ciudadano Eugenio Albani y diputado nacional doctor Federico Pinedo (hijo).

En la plaza Liniers. Oradores, doctor Carlos Manacorda y diputado nacional doctor Mario Bravo.

En la plaza Constitución. Oradores, doctor Alfredo L. Spinetto y diputados nacionales doctores Augusto Bunge y Enrique Dickmann.

En Río de Janeiro y Corrientes. Oradores, concejal Manuel González Maseda, ciudadano Manuel Palacín y diputado nacional doctor Fernando De Andreis.

En Almirante Brown y Senguel (Pérez Galdós). Oradores, concejal doctor Alberto Iribarne, ciudadano José L. Pena y diputado nacional doctor Nicolás Repetto.

## LOS MARINOS DE "L'AVENIR"

### Fiestas en su honor

Desde anteayer se encuentra en nuestro puerto la fragata-escuela "L'Avenir", que trae un grato mensaje de unión y de solidaridad del pueblo belga al argentino. Los marinos que la tripulan no invisten representación oficial alguna, pero traen en cambio a las aguas nacionales, una investidura más alta quizá, la que representa la preocupación por unir los grandes intereses materiales de los dos pueblos y acercarlos por el conocimiento de sus rutas marítimas, de sus productos y de su riqueza territorial, para que los tripulantes de hoy, sean mañana los expertos conductores de la producción nacional, que facilitarán la labor del intercambio y contribuirán en no pequeña escala a vigorizar los vínculos de simpatía que unen a su pueblo con el nuestro y a hacer más efectiva la corriente comercial y espiritual entre ambos.

Al pisar suelo argentino, en este nuevo viaje de estudio, saludamos a la oficialidad y a los futuros marinos de la armada mercante belga, en la seguridad de que el pueblo comparte íntimamente con nosotros, la satisfacción de su visita y pondrá toda su simpatía al servicio de la felicidad de su estada.

Los cadetes que realizan su viaje de instrucción en la fragata-escuela belga "L'Avenir", fondeada en nuestro

puerto, recorrieron ayer la ciudad acompañados por algunos miembros de la colectividad belga de esta capital. El lunes próximo, los mismos cadetes visitarán algunos establecimientos comerciales belgas.

Las autoridades del Círculo Belga se reunirán el sábado para dejar establecido en forma definitiva el programa de fiestas en honor de los marinos. En el programa figura una recepción que las citadas autoridades ofrecerán en los salones de la misma a los cadetes del buque-escuela.

La estadía de "L'Avenir" en nuestro puerto será de un mes, aproximadamente.

# VOLACION

## DIVERSAS INFORMACIONES

La comisión directiva del Aero Club Argentino, resolvió ayer definitivamente trasladar su cobertizo de El Palomar al aeródromo civil de San Isidro, donde funcionará una escuela de volación para los socios de la institución.

Además, el Aero Club instalará en San Isidro un taller mecánico anexo a la escuela, un depósito de combustible y un pequeño galpón para piezas de repuesto.

—El piloto capitán Eduardo Olivero, que el lunes último fué víctima de un accidente de automóvil, sigue bastante mejorado de sus heridas.

## TRASPORTE "BAHIA BLANCA"

### Su regreso de Norte América

Según comunicaciones recibidas de Norte América en el Ministerio de Marina, el trasporte "Bahía Blanca", que se encuentra en Filadelfia, ha quedado listo para emprender viaje de regreso, lo que hará de un momento a otro.

Este buque trae una partida de carbón y materiales generales para la armada, así como un grupo de oficiales de la misma que seguían cursos de especialidades en la marina de guerra de ese país. Son dichos oficiales, los tenientes de fragata Braida, Sciurano, Sueyro, Fisher, Castrillón, Smith y Mac Clean.

Una vez que llegue a ésta el "Bahía Blanca", se resolverá si debe ir al Perú con las tropas del ejército que representarán al mismo en las fiestas del centenario de ese país, o si se confiará esa comisión al trasporte "Guardia Nacional", como ya se ha anunciado.

## HOMENAJE A GUEMES

### La adhesión estudiantil

Se reunió ayer en el Colegio Nacional Pueyrredón, la comisión estudiantil de homenaje a Güemes, en la que estaban representados todos los establecimientos de educación de la capital.

Quedó resuelto concurrir en delegación a Lanús el día 12, en el acto de la colocación de la placa de bronce en la estatua del prócer en la plaza de su nombre. Se convino que fuera la comisión central y cinco delegados por cada establecimiento, aparte de la delegación del Colegio de Huérfanos de Militares.

—Para la peregrinación del día 17, la Escuela Profesional N.o 3, concurrirá con la totalidad de las alumnas y la bandera respectiva.

# NOTICIAS VARIAS

### Haberes del personal administrativo

Con motivo de haber suscripto ayer el Presidente de la República las planillas de haberes del personal de la administración nacional, por el mes de mayo, la tesorería general de la Nación, dará comienzo hoy al pago de sueldos, de acuerdo con las planillas que le hayan sido presentadas.

### Asociación Gráfica

La secretaría general de la Asociación Gráfica, informó, en la última reunión efectuada por la junta periodística, sobre la acción desarrollada por la institución con motivo del movimiento de resistencia decretado por las federaciones obreras.

Entre otras cosas, la secretaría dió cuenta de que el movimiento no alcanzó al personal de los talleres de las empresas adheridas a la Asociación, cuya Bolsa de Trabajo proveyó de obreros a varias empresas gráficas no asociadas, con la condición de que aquéllos ingresaban de un modo permanente y ganando los mismos jornales establecidos por las empresas asociadas, que son superiores a los de todos los establecimientos similares.

### Asociación del Trabajo

Esta tarde a las 17 se reunirá el consejo directivo de la Asociación del Trabajo, con objeto de tomar en consideración los informes que le serán suministrados respecto a la normalización de las operaciones portuarias y la situación obrera de diversos gremios.

### La recepción diplomática de ayer

A la recepción diplomática realizada ayer en el Ministerio de Relaciones Exteriores, concurrieron, el nuncio apostólico, los ministros del Uruguay, Italia, Alemania, Portugal, Gran Bretaña, Perú y Países Bajos, y el encargado de negocios de Estados Unidos.

Los citados representantes extranjeros conversaron con el Ministro de Relaciones Exteriores, sobre diversos asuntos de trámite de sus respectivas cancillerías. El ministro de los Países Bajos presentó al nuevo agregado civil a la legación holandesa, señor Arturo Methoffer.

### Diplomático venezolano

Nuestra legación en Venezuela comunicó ayer al Ministerio de Relaciones Exteriores, que en julio próximo llegará a Buenos Aires el señor José Austria, consultor de la cancillería venezolana y distinguido hombre de letras, quien viene como primer secretario de legación y delegado al Congreso postal panamericano que se reunirá en esta capital.

# EL DIA SOCIAL

DIPLOMATICAS — El almuerzo que el ministro del Brasil, señor de Toledo, ofrecía ayer en obsequio de un núcleo de personas de su amistad y que se postergó, se realizará hoy.

—Anoche fué servida en el Jockey Club la comida que el embajador de España ofrecía en honor del Ministro de Relaciones Exteriores.

Alrededor de una mesa primorosamente adornada, tomaron asiento los siguientes comensales:

Embajador de España, Ministro de Relaciones Exteriores, doctor Angel Gallardo y su señora Dalmira Cantilo; ministro de Inglaterra y la señora de Mac Leay; señora Adela Quintana de Moreno, ministro de Suecia, ministro de Italia, señor Antonio Maura y Gamazo y su señora Sara Escalante; doctor Domingo Schoo, y su señora Evangelina Obligado; introductor de embajadores interino, doctor Caballero y su señora Nelly Cabrera Bernet; doctor Fernando Saguier, tercer secretario de la embajada de España, señor Amenda, y el señor Emilio Boix.

Excusaron su inasistencia el Intendente Municipal y su señora, Josefina Achával, la señora Julieta Meyans de Pueyrredón y la señora María Correa Morales de Saguier.

DEMOSTRACION — En el "restaurant" Aue's Keller se realizó anoche la comida que un grupo de amigos del doctor Alfredo Scarano le ofrecía con motivo de su reciente designación como director del Hospital Nacional de Alienados. Ofreció la demostración el señor Alberto Golco y contestó en breves frases el obsequiado.

AUDICION MUSICAL — Anoche en casa del señor Antonio S. Latino y su señora, María Mercedes Peacan del Sar, se realizó una interesante reunión para celebrar una fecha íntima y con objeto de dar a conocer algunos trozos de la ópera que ha escrito el señor Rafael Peacan del Sar.

Un grupo de cantantes, entre los que figuraban los señores Tedeschi, la señora Vallin y otros, tuvieron a su cargo la ejecución de algunos pasajes de la ópera del señor Peacan.

TENNIS CLUB ARGENTINO — El torneo doble de damas que se jugó ayer en las canchas del Tennis Club Argentino, resultaron vencedoras en la categoría azul las señoritas Angélica Urquiza y Adela Sánchez Terrero, y en la categoría blanca, las señoritas María Teresa Debuchy y Celia Pasqualetti. Las señoritas Ninón y Ana María Mihura obtuvieron el primer puesto en la categoría colorada y a las señoritas Urbellina Tollo y Martha Lagos les correspondió el triunfo en la categoría verde.

Numerosas familias presenciaron el partido, que resultó muy interesante.

JACINTO J. CABRED — En las primeras horas de la mañana de ayer falleció el señor Jacinto J. Cabred, caballero vinculado a nuestros círculos sociales y científicos.

Fué profesor del colegio nacional Mariano Moreno y de la Escuela Nacional de Comercio, establecimientos a los que quedará vinculado su nombre. También colaboró en muchas publicaciones y revistas, destacándose en todas partes por su juicio sereno y su ilustración.

El extinto era hermano del doctor Domingo Cabred, y su fallecimiento enluta a conocidas familias de nuestra sociedad. Los restos del señor Cabred serán trasladados a la provincia de Corrientes, para ser inhumados en la cripta de la iglesia de estación Cabred.

ENLACE LEWIS-MURPHY — Lucidas proporciones alcanzó la ceremonia del enlace de la señorita Alicia Lewis con el doctor Roberto Murphy, realizado ayer con misa de esponsales en la capilla de Nuestra Señora de las Victorias. Bendijo la unión el sacerdote Sosa Levalle, y actuaron como padrinos la señora María Olmos de Lewis y el señor Roberto Murphy.

A los acordes de una marcha nupcial hizo su entrada en el templo la señorita de Lewis, dando el brazo a su hermano el doctor Juan T. Lewis. Vestía sencillo traje de "liberty" blanco; el velo de tul de ilusión estaba sostenido al peinado con una guía de botones de azahar, y completaba su atavío el ramo de desposada, de kalas blancas.

Al llegar al altar mayor, resplandeciente de luces y flores, esperaban a los novios los señores Eduardo Morgan, Honorio Moncla, Carlos Bowers y Roberto Garraham, quienes, terminada la ceremonia, acompañaron a las damas de honor, señoritas Bella Murphy, Josefina Morgan, Guillermina Lacroze y María Luisa Almeira. Las gentiles "bridesmaids" vestían vistosos trajes de "taffetas" color crema y sombreros de la misma seda marrón, y llevaban en la mano grandes ramos de claveles color de rosa.

Terminada la ceremonia religiosa, a la que asistió numerosa y selecta concurrencia, se realizó en casa de la familia de la novia una recepción íntima, que se prolongó hasta la tarde.

ENLACE CORONADO-AMADEO VIDELA — La ceremonia del enlace de la señorita Mercedes Coronado con el doctor Daniel Amadeo Videla (hijo), que se realizará esta tarde en la iglesia de San Nicolás de Bari, revestirá las proporciones de un acontecimiento social. Serán padrinos de la boda la señora Josefina Cadret de Amadeo Videla, y el señor Juan Esteban Coronado.

Acompañará a los novios, a su entrada en el templo, un séquito, formado por las siguientes parejas:

Dolores S. de Coronado con Manuel Cadret, María Josefa Coronado con Daniel Amadeo Videla; Josefina Amadeo Videla con César Ceretti, Lola Coronado con Octavio González Roura, Ernestina Gómez con Marcelo Amadeo Videla, Emilia Coronado con Alberto Masal Elizalde, Dolores Coronado con Manuel Reina, María Mercedes Abelleyra con José Rafael Cabral, Julia Coronado con Juan Enrique Coronado, María Esther Coronado con Raúl González Roura, Ana María Rodríguez Lubary con Santiago Leguizamón.

La ceremonia civil se realizará a mediodía, y actuarán como testigos, por parte de la novia, el ingeniero Jorge Coronado, y el señor Esteban Coronado, y por parte del novio, los señores Manuel Cadret y Daniel Amadeo Videla.

Después de la ceremonia religiosa se realizará una fiesta en casa de la familia de la novia.

TE Y DANZA — Esta tarde se realizará el segundo te y danza de la serie organizada por la comisión central de la Liga Patriótica Argentina, que preside la señorita Jorgelina Cano.

DESDE MADRID — Junio 8. (Por telégrafo) — El 21 de junio será consagrado el enlace de la señorita María Teresa Aparicio Seguí, nieta del guerrero de la independencia argentina, coronel Francisco Seguí, con el teniente de los Húsares de la Princesa, don Luis de Merlo y Castro.

CAMBIOS DE RESIDENCIA — Salidas: Para el ingenio "Concepción", en Tucumán, donde fijará su residencia, se ausentó el señor José María Paz.

—Ha partido para Santiago del Estero, la señora Carmen García de Carranza Mármol.

Llegadas: Han regresado de su estancia en Newton el señor Carlos P. Lumb y su señora, Adela Napp.

—De Santa Cruz regresó el doctor Alejandro Olivera.

VIAJEROS — Llegadas: A bordo del "Brabantia" regresan de Europa el doctor Francisco Oliver, su señora, María Rita Romero y sus hijos.

—A bordo del "Lutetia" llegará de Europa el señor Augusto J. Bafico.

ENFERMOS — Un poco más aliviada la señora Lydia Villegas de Pérez.

—Es muy delicado el estado del doctor Luis María Drago.

—Se halla enferma de algún cuidado la señora Julieta Meyans de Pueyrredón.

—Enfermo el doctor Julio N. Rojas.

—Restablecida la señorita María Susana Arias.

—Se halla indispuesta la señora Augusta Gondra de Estrada.

—Enferma la señorita Isabel Biedma.

—Se encuentra enferma la señora Liboria Padilla de Padilla.

—Se halla enferma la señora Victoria González Cazón de Biedma.

—Enfermo el señor Angel Vallente Noailles.

—Es delicado el estado de la señora Rosa Lavalle de Richard.

—Continúa enferma la señorita María Isabel Palacios.

—Se halla enferma la señora Inés Dorrego de Unzué.

NECROLOGIA — En la necrópolis del Oeste serán inhumados hoy a las 15 los restos del señor Isidro Salgado, cuyo fallecimiento ocurrió ayer en esta capital. En dicha ceremonia se evidenciarán las muchas simpatías con que contaba el extinto.

—Ayer fueron inhumados en el cementerio del Norte los restos de la señorita Vicenta Damianovich.

—Hoy serán inhumados en el cementerio del Oeste, los restos de don Isidro Salgado, que falleció ayer. Muy apreciado en los círculos comerciales de esta capital, donde actuó honestamente durante muchos años, el acto alcanzará el significado de una demostración elocuente de duelo.

# INFORMACION DE LAS PROVINCIAS Y TERRITORIOS NACIONALES

## SAN JUAN

## LA SUBVERSION INSTITUCIONAL

### Reportaje a la delegación "bloquista"

### INTERESANTES DECLARACIONES

[illegible] DEL GOBERNADOR ESTRELLA

GRAN EXPECTATIVA PUBLICA

Se encuentra en esta capital, procedente de San Juan, la delegación radical "bloquista", formada por los señores Ramón Barrera, Estanislao Vera Olguín y Alberto Vita.

Dichos caballeros representan a las dos fracciones en que se halla dividido el radicalismo sanjuanino, esto es, a la Unión Cívica Radical y al partido Radical Intransigente, conglomerados políticos que se han unido actualmente, para conseguir el restablecimiento institucional en la provincia.

Entrevistados acerca de su misión en Buenos Aires, manifestaron que, contrariamente a lo afirmado por un diario local, su presencia en la capital responde, ante todo, a gestionar del Congreso el cumplimiento de la ley de intervención en la provincia, por considerar que ha sido burlada por el Poder Ejecutivo nacional, y, además, por creer que dicha entidad es la única capacitada, constitucionalmente, para pronunciarse en la grave cuestión que tan fundamentalmente afecta la vida institucional, económica y política de San Juan.

Con ese objeto, han presentado, a la secretaría de la Cámara de Diputados una nota del presidente provisional del Senado, señor Juan Estrella, en la cual se da cuenta de los hechos ocurridos, y se pide la adopción de medidas conducentes a hacer respetar, por el gobernador suspendido, señor Jones, la sanción de la Cámara de Diputados de la provincia, en que se lo entabla juicio político, y para suspenderle en sus funciones.

A estas notas se acompaña copia autorizada de todo lo actuado en el juicio político y de las resoluciones del interventor federal doctor Raymundo Salvat.

Interrogados sobre la forma como se ha desenvuelto la intervención, y cual es la situación política actual de San Juan, los caballeros citados hicieron las siguientes manifestaciones:

Pronunciadas por el interventor federal las resoluciones relativas a la clausura de la legislatura por la fuerza armada, al despojo de los jueces, declarando ilegal a ambas y nulas las elecciones municipales que hizo efectivas el señor Jones a base de padrones fraudulentos, confeccionados por agentes "ad-hoc" y no por los funcionarios de la ley de intervención a los municipios, se le pidió por nota de algunos diputados y de los partidos políticos, que hiciese efectiva la suspensión del gobernador Jones producida con motivo del juicio político iniciado en su contra por la Cámara de Diputados.

Trasmitido por el interventor al Poder Ejecutivo de la Nación este pedido, entendemos que, ratificando a la vez su opinión ya dada sobre la legalidad de esa suspensión, recibió por respuesta el decreto del Poder Ejecutivo, dando por terminada su misión.

En presencia de esta actitud del gobierno de la Nación, se resolvió dirigir al Presidente Irigoyen el telegrama que ya publicó LA PRENSA y el envío de la delegación para reclamar ante el Congreso del incumplimiento de la ley de intervención por parte de aquél, que importa dejar a la provincia sin cámaras legislativas, por cuanto las elecciones de renovación de la mitad de la Cámara de Diputados que debían efectuarse el segundo domingo de enero, por prescripción constitucional, las postergó para marzo, en seguida para mayo y después indefinidamente; sin justicia, porque desde el momento que designe los dos miembros que faltan a la Corte, de Justicia y un juez de primera instancia, los jueces constitucionales repuestos, desconocerán necesariamente tal designación por emanar de un gobernador suspendido en el ejercicio de su cargo, reproduciéndose así el conflicto anterior y, finalmente, sin autoridades municipales, porque anuladas las elecciones sin restablecer en las comunas las autoridades constitucionales, quedan a merced del señor Jones para que las administre indefinidamente por intermedio de comisionados.

Y decimos que se reproducirá forzosamente el conflicto judicial, si el señor Jones designa los jueces que faltan, porque el presidente de la Corte ha recibido comunicación de la Cámara de Diputados sobre el juicio político anunciado contra aquél y la suspensión en el ejercicio de su cargo, y ha recibido también otra del Senado invitándolo a presidirlo, convertido en alta corte de justicia, para conocer del juicio político, por disponerlo así la ley.

El señor Presidente de la República no ha cumplido sus manifestaciones de rectitud e imparcialidad con relación al caso de San Juan, que nos hiciera conocer cuando estuvimos en abril a reclamar el pronto envío de la intervención.

Lo demuestra su intempestivo decreto dando por terminadas las funciones del interventor, en circunstancias que debía hacer efectiva la suspensión del gobernador.

Resulta del mismo, evidente y claro su propósito de mantener a éste en el gobierno, a despecho de la suspensión en sus funciones decretada, y de la condena de todos sus actos pronunciada por la intervención.

—

Como nuevos antecedentes del proceso incoado al gobierno de San Juan podemos agregar que, según informes recogidos en círculos bien informados, el ex interventor federal, doctor Salvat, antes de regresar a aquella provincia para reasumir sus funciones, planteó al Poder Ejecutivo nacional la difícil situación que tal regreso le implicaba, en razón de considerar imposible su mandato en un Estado donde todos los valores políticos han sido absolutamente subvertidos, a menos que le fuesen aceptados los siguientes proyectos de resolución:

Primero: reposición de los jueces; segundo: reconocimiento del Poder Legislativo; tercero: anulación de las elecciones municipales; y cuarto: suspensión en sus funciones del gobernador señor Jones, a los efectos del juicio político pedido por la Cámara de Diputados de la provincia.

Según aquellos informes, el Poder Ejecutivo, no sin algunas reticencias, y después de largas discusiones, aceptó los tres primeros proyectos, rechazando el cuarto o sea el relativo al juicio político. Esta determinación, decidió al doctor Salvat a manifestar que, si ese proyecto era rechazado, él tendría que renunciar.

Ante esta actitud, el Poder Ejecutivo concluyó por aceptar el susodicho proyecto, pero — siempre estando a aquellos informes — solicitó del doctor Salvat que, después de dictar los tres primeros decretos, dejase pasar un tiempo prudencial de cuatro o cinco días, antes de dictar el cuarto, a fin de dar tiempo al señor Jones para que mejorase su situación, ya fuese retirándose voluntariamente del gobierno, o bien, presentando su renuncia.

En estas condiciones, según nuestros informantes, el doctor Salvat volvió a San Juan, y, de acuerdo con lo convenido, hizo efectivos, primeramente, los tres proyectos indicados, de lo que informó al Ejecutivo nacional.

En estas circunstancias, el Ministerio del Interior, al darse por enterado en el mismo día de la tercera resolución, sorprendió al doctor Salvat, con una comunicación en la cual se notificaba al agente federal, que el Poder Ejecutivo daba por terminada su misión, no obstante hallarse aún sin dictar la cuarta resolución, esperando el interventor, de acuerdo a lo pactado, que trascurriesen los cuatro o cinco días convenidos.

Según las versiones a que hicimos referencia, ha sido éste el motivo por el cual el doctor Salvat, no pudo hacer efectivo su cuarto proyecto.

—

Nuestro corresponsal nos informa:

San Juan, junio 8—No se ha producido novedad en los asuntos políticos.

El señor Estrella, sus ministros, el jefe de policía y los subsecretarios de ambos ministerios, continúan instalados en el local de la legislatura, en el que son visitados por numerosos amigos y correligionarios.

El doctor Estrella recibió hoy la visita de varios industriales y comerciantes independientes.

Los decretos y resoluciones dictados hasta ahora, que comuniqué oportunamente, han sido publicados en una hoja volante titulada "Boletín Oficial".

La Corte, compuesta por los doctores Flores Perramón, Enrique A. Stolbizer y Teófilo S. Castro, sigue actuando en el despacho oficial.

Se ha dictado una acordada referente al personal inferior de la secretaría, en la que se confirman los nombramientos que había hecho el presidente doctor Flores Perramón.

El doctor Adolfo Rivarola, nombrado juez del crimen por el nuevo gobierno, tomó posesión de su cargo y renunció después por razones de índole particular. La Corte dictó una acordada por la que encarga de este juzgado al otro juez del crimen, doctor Mario Videla.

El gobernador de Córdoba, doctor Núñez, dirigió un telegrama al doctor Estrella en el que acusa recibo del que éste le enviara para comunicarle que había asumido el mando de la provincia.

Se me informa de buena fuente, que el secretario de la presidencia de la República, señor Benavidez, ha devuelto a los radicales "bloquistas", el telegrama que éstos le dirigieran al señor Irigoyen, como protesta por la forma en que se había dado por terminada la intervención en la provincia, por no guardar estilo.

Reina aquí gran expectativa por conocer la actitud que asumirá hoy la Cámara de Diputados de la Nación ante el nuevo conflicto suscitado en esta provincia.

### EN EL CAMPO OBRERO

#### Se resuelve un paro de 48 horas

San Juan, junio 8—La Federación Obrera de esta provincia ha resuelto un paro de 48 horas a partir de las 17 de hoy, como acto de solidaridad con los gremios en huelga de la capital federal.

Están federados, los cocheros, "chauffeurs", panaderos, mozos, carpinteros, albañiles, gráficos y otros gremios más, los cuales no trabajan hoy. Las confiterías están cerradas.

Los dirigentes hacen gestiones para que se pleguen al movimiento los empleados de comercio.

Los obreros del campo y de la industria vitivinícola no están federados y forman grupos a parte.

# PROVINCIA DE SANTA FE—INFORMACION GENERAL

## EL FRACASO TOTAL DE LA HUELGA

### VUELTA A LA NORMALIDAD

#### Todos los gremios reanudan el trabajo

Desde el primer día de la huelga general proclamada en Rosario por las dos federaciones que allí se atribuyen la dirección del elemento obrero, se anunció el fracaso total del movimiento por falta de ambiente entre los trabajadores.

Los hechos han venido a confirmar esas informaciones, y por los despachos de nuestro corresponsal en Rosario que van a continuación, se verá que ya se han reanudado totalmente las actividades, y que el paro de solidaridad con los elementos en huelga de esta capital no ha encontrado acogida en los gremios de aquella ciudad.

Rosario, junio 8 — Todas las actividades obreras, con muy raras excepciones, han quedado normalizadas desde hoy por decisiones que los gremios adoptaron ayer. Han dado así por finalizada su adhesión a lo resuelto por las federaciones Provincial y Local Rosarina, que habían declarado el paro general por tiempo indeterminado en solidaridad con los trabajadores de ésa y los maestros de esta provincia.

La forma precipitada en que la normalidad se ha restablecido en Buenos Aires fué la causa de que desde el primer día la huelga general en ésta careciera de ambiente.

Por otra parte, los dirigentes de la federaciones y de las entidades obreras no estuvieron muy activos en su cometido, y contribuyeron así a desanimar a los obreros, que salvo uno que otro gremio, optaron en su mayoría por realizar paros parciales que no perjudicaron mayormente.

Puede decirse que trabaja hoy todo el mundo, y que nadie se acuerda de la huelga.

Esto ha contribuído a mejorar el estado higiénico de la ciudad por la vuelta al trabajo de los obreros municipales, que fueron los que únicamente demostraron solidaridad en el paro.

Rosario, junio 8 — Con respecto al paro de los obreros municipales se comenta muy desfavorablemente la actitud de éstos y se dice que no debe la municipalidad admitir que ellos puedan, cuando mejor les parezca, abandonar sus servicios y exponer a la población a graves contingencias por falta de muchos de sus más importantes servicios, y más cuando aquéllos han conseguido buenamente hasta la fecha todas las mejoras que solicitaron.

No es admisible que un poder público, como la municipalidad esté supeditado a decisiones de un sindicato que hasta ahora no ha demostrado ser tal sino simplemente una sociedad de resistencia.

De todos modos estamos hoy en situación normal, que es lo que deseaba la población sana y consciente.

Rosario, junio 8—Por un error se informó que el Instituto Tránco, del ferrocarril Central Argentino, esperaba órdenes de la junta central para hacer efectiva la huelga.

La mencionada institución en ningún momento tuvo propósitos de intervenir en conflictos obreros, desde que su misión es puramente de beneficencia, cooperativismo, etc.

## LA HUELGA DE MAESTROS

### ESTADO DEL CONFLICTO

#### Acerca de la detención de maestros

AGRESION A UNA PROFESORA

Rosario, junio 8—Continúa la huelga de maestros provinciales, quienes ahora han quedado solos en la lucha, pues los gremios han reanudado sus tareas y sólo los acompañan los estudiantes universitarios, ya que hasta los secundarios han vuelto a las clases.

Los maestros tienen resuelto seguir la huelga mientras el Senado no sancione las leyes de estabilidad y escalafón, que ya tienen la aprobación de los diputados, y mientras el Poder Ejecutivo no derogue su primer decreto en lo relativo a las disponibilidades del personal.

Es probable que la decisión del Poder Ejecutivo que suspende a varios directores de escuelas que se han plegado al movimiento origine una prolongación del mismo.

Han funcionado hoy algunas escuelas más que ayer, pero con escaso número de alumnos, y una parte del personal. Sin embargo, en la inspección de escuelas se cree que dentro de pocos días más todo quedará normalizado.

Rosario, junio 8 — La Unión del Magisterio ha recibido respuesta de los telegramas que envió a los Ministros del Interior y de Gobierno.

El primero anuncia que ha dado traslado del despacho al gobernador de la provincia, y el ministro de Gobierno dice que ha pedido informes a la jefatura de policía de ésta con relación a las detenciones arbitrarias de maestras que denunció aquella institución.

Rosario, junio 8 — La inspección de escuelas informa que hoy han funcionado 41 escuelas y que a ellas ha concurrido un total de 254 maestras y 1.446 alumnos.

Santa Fe, junio 8 — Con asistencia de los delegados de los departamentos, se reunirá mañana la convención de la Asociación Gremial de Maestros, a objeto de estudiar las bases de la solución del conflicto, propuestas por la Unión del Magisterio del Rosario.

Se constituyó una comisión de padres de alumnos de las escuelas fiscales, con el propósito de secundar a los maestros en huelga.

Santa Fe, junio 8 — Esta mañana, mientras se dirigía a dar clase, la profesora de la escuela Belgrano señorita Picaso, fué agredida por Pedro Neñe, de 15 años de edad, quien le dió un puñetazo en la cara.

El suceso ha causado profunda indignación, pues se supone que el agresor obró inducido por maestros huelguistas.

Santa Fe, junio 8 — En las escuelas fiscales de la capital concurrieron hoy 87 profesores y 1534 alumnos.

Una delegación de maestros huelguistas visitó hoy al ministro de Gobierno y se quejó del proceder de las policías. Al mismo tiempo gestionó una prórroga al decreto que da un plazo hasta el 10 del corriente para que soliciten la readmisión en sus puestos.

El ministro declaró que el decreto se cumplirá en todas sus partes.

Santa Fe, junio 8 — Según el decreto del Poder Ejecutivo, pasado mañana el consejo de educación deberá enviar al Ministerio de Instrucción Pública, la nómina de las maestras que han hecho abandono de sus puestos, para decretar su cesantía.

El consejo tiene adelantado ese trabajo, para dar cumplimiento a la disposición referida.

## LEGISLATURA

### Creación de jueces instructores de sumarios

Santa Fe, junio 8 — Acompañado del mensaje correspondiente, el Poder Ejecutivo envió a la legislatura un proyecto, por el que se crean seis jueces instructores de sumarios con asiento en Rafaela, Vera, San Javier, Coronda, Las Rosas y San Urbano.

Dice el mensaje que los jueces instructores de sumarios en los departamentos, en carácter de letrados, vendrían a constituir, dada la forma proyectada, poderosos auxiliares de los jueces de instrucción, agentes calificados de la justicia en las poblaciones de campaña, y seguros mantenedores por su capacidad, título y honestidad, del prestigio y los fueros de la ley.

Señala igualmente, a la consideración de la legislatura, a título de preocupación por la vida de los menores desamparados, las funciones que se establecen para los mismos, con respecto al cumplimiento de los deberes que la ley orgánica de los tribunales asigna a los defensores de pobres e incapaces, funciones éstas de cooperación que han de traducirse en beneficio de la asistencia social, exigida por la sociedad moderna.

## ADMINISTRACION PROVINCIAL

### Homenajes a Mitre y Rawson

Santa Fe, junio 8 — El Poder Ejecutivo dictó un decreto por el que resuelve adherirse en nombre del pueblo y del gobierno de la provincia de Santa Fe al homenaje que se tributará en memoria de Mitre y del doctor Guillermo Rawson, actos que se realizarán los días 25 y 26 de junio.

Resuelve también declarar feriado el día 25 del corriente e izar la bandera nacional en todos los edificios provinciales durante los días 25 y 26 y designar al subsecretario de Instrucción Pública y Agricultura, doctor Mateo Quijano, para que haga uso de la palabra en nombre del Poder Ejecutivo en el acto público que prepara la comisión de homenaje a Mitre.

### Viaje del ministro de Hacienda

Rosario, junio 8—Se esperaba hoy, pero no llegó, el ministro de Hacienda de la provincia, doctor Candioti, quien debía venir para conferenciar con los miembros de la Cámara Sindical de la Bolsa de Comercio, sobre el asunto relacionado con el nuevo impuesto a las bebidas y alcoholes.

Es probable que llegue esta noche, en cuyo caso la conferencia se realizará mañana.

## EN LA CAPITAL

### CONFLICTO OBRERO

#### ACTITUD DE LOS FERROVIARIOS

Atentados criminales

CLAUSURA DE UN LOCAL OBRERO

Santa Fe, junio 8—Anoche realizaron una asamblea los ferroviarios adheridos a la Federación Comunista. Después de un largo debate votaron la huelga para hoy.

Más tarde un núcleo de huelguistas se dirigió a la estación del ferrocarril Provincial de Santa Fe e incitó al personal a plegarse a la huelga. Allí se apoderaron de una locomotora en la que se dirigieron esta madrugada al kilómetro 2, donde incendiaron dos vagones cargados con pasto y provocaron algunos incidentes, de los que resultó un herido.

A pesar de los esfuerzos hechos por los huelguistas, los trenes continuaron circulando, pues la mayoría de los obreros siguen en sus puestos.

Santa Fe, junio 8—Anoche a las 24 descarriló frente a la estación Guadalupe, un tren del ferrocarril Central Norte que iba a Añatuya.

El accidente se produjo a causa de que gente desconocida había aflojado los rieles.

Se tumbaron la máquina y tres vagones. El maquinista, Rafael Poretti, fué apretado por la locomotora y falleció esta mañana.

Santa Fe, junio 8—A las 20.46, en los excusados de la estación del ferrocarril Provincial de Santa Fe, el empleado de policía Héctor Monasterio, encontró una bomba cargada con materias explosivas, envuelta en diarios.

La bomba fué llevada al local de la comisaría 3.a.

Se ignora quiénes sean los que la colocaron.

Santa Fe, junio 8 — La policía clausuró hoy el local del sindicato de ferroviarios, adherido a la Federación Comunista.

—En el local de esta última se reunió una asamblea, que resolvió continuar la huelga. Los huelguistas piden la libertad de los presos por cuestiones sociales.

Se adhirieron a la huelga los electricistas, y en cambio los licoristas se retiraron de la Federación Comunista.

El personal del ferrocarril provincial de Santa Fe que se plegó a la huelga se reduce a 25 hombres de la sección vehículos, 15 mecánicos y 17 peones de vías y obras.

La empresa exoneró hoy 20 obreros, que ayer hicieron propaganda de huelga en los talleres.

La policía remitió a la comisaría 3.a a Félix Guemán, Reinaldo Bertomi, Bernardino Parodi y Pacífico Fiantori, detenidos en circunstancias en que intentaban apoderarse de la máquina número 422 del ferrocarril provincial de Santa Fe.

También fueron aprehendidos varios dirigentes de la Federación Comunista.

### NOTICIAS DE POLICIA

#### Cesantía de un oficial

Santa Fe, junio 8 — De conformidad con el dictamen del fiscal de Estado, producido con motivo del sumario incoado por la jefatura de policía de la capital, se ha resuelto declarar cesante al oficial inspector de esta jefatura, señor Cayetano de Feo.

## ROSARIO

### MUNICIPALES

#### Sobre la exoneración de un veterinario

Rosario, junio 8 — El asesor letrado de la municipalidad, doctor Faustino Infante, se expidió en el pedido de reconsideración que formuló el ex jefe de la inspección veterinaria, señor Dasso, quien, como informó ese diario, fué exonerado a raíz de las graves denuncias que se presentaron contra la referida dependencia. El doctor Infante aconseja no hacer lugar a la reconsideración.

El mismo asesor opina que deben devolverse las multas de importancia, que fueron aplicadas a los vendedores de gallinas, en el mismo asunto de un decomiso de huevos, y que originó el sumario aludido, que dió motivo a la destitución del señor Dasso.

#### La salud del intendente

Rosario, junio 8 — Por continuar enfermo, tampoco concurrió hoy a su despacho el intendente interino. En su domicilio resolvió algunos asuntos y firmó varios expedientes.

### EL DIA SOCIAL

Rosario, junio 8 — Mañana se reabrirá la "kermesse" que bajo el patrocinio de la Sociedad de Damas de Caridad funciona en el local de la calle Córdoba, en beneficio del hospital de huérfanos.

—En los salones del Jockey Club, esta noche fué servido un banquete en honor del señor Cayetano Maricondo y Monte, con motivo de trasladarse a Europa, donde se radicará definitivamente. Los comensales fueron numerosos y la demostración trascurrió en un ambiente de franca amistad.

—En el templo de San Patricio se ofició un funeral en memoria de la señorita María Elena Donnelly.

### NOTICIAS DE POLICIA

#### Detención de un prófugo

Rosario, junio 8 — En circunstancias en que Alfredo Mucci se presentó al gabinete de identificación, para solicitar la cédula personal, se comprobó que tenía la captura recomendada por la policía de Mendoza, por haberse fugado de la cárcel de esa ciudad, donde purgaba una condena de ocho años, por robo. Se ha comunicado la detención a la policía de Mendoza.

### DIVERSAS INFORMACIONES

#### Audición de guitarra

Rosario, junio 8 — En el teatro Colón se realizó esta noche la audición de guitarra a cargo de la niña Isabel María Luisa Anido, precoz artista que evidenció las condiciones especialísimas de que está dotada en el manejo del susodicho instrumento.

## CORRIENTES

### LOS LEGISLADORES RADICALES SOBRE EL AUSENTISMO

#### Actitud del diputado Aguirre

Corrientes, junio 8 — A la sesión que realizó anteanoche la Cámara de Diputados asistió el diputado radical Aguirre, con lo que se interrumpió el ausentismo de la representación radical.

El diario "El Liberal", al comentar el hecho, dice que el diputado explicó su asistencia en estos términos.

Que ha esperado demasiado tiempo la reunión de las autoridades de su partido, que irían a resolver sobre la conducta de los legisladores radicales, y que habiendo éstos resuelto un ausentismo sistemático, entendía necesaria su concurrencia a cumplir con sus deberes de legislador.

Corrientes, junio 8—Para explicar su asistencia a la sesión de ayer en la cámara, el diputado radical Casimiro Aguirre dirigió al presidente de la junta ejecutiva del mismo partido la siguiente comunicación:

Me permito comunicar a usted, y por su intermedio al comité que dignamente preside, que no habiéndose reunido éste, hasta la fecha, para deliberar acerca de la actitud que deberán asumir los legisladores radicales, con motivo de los últimos acontecimientos políticos, he resuelto, en cumplimiento de las obligaciones que me impone mi carácter de diputado, concurrir a las sesiones de la H. Cámara hasta tanto se realice la anunciada reunión de esa autoridad partidaria y resuelva lo que crea prudente.

Corrientes, junio 8—Anoche se realizó la reunión del comité de la capital del partido Radical, con objeto de estudiar el momento político. Se resolvió postergar los asuntos a tratar hasta hoy, en que volverá a reunirse, juntamente con el comité central.

Se fijó nuevamente para el 14 del corriente, la fecha de la realización de la velada de propaganda del partido en el teatro Vera, acto que debió efectuarse anoche.

#### Cámara de Diputados

Corrientes, junio 8 — Se reunieron los diputados y aprobaron el proyecto de ley por el que se crean puestos de escribientes en los juzgados de primera instancia.

#### Cámara de Senadores

Corrientes, junio 8 — Anoche no se reunió la Cámara de Senadores por falta de quórum.

#### Viajero

Corrientes, junio 8 — Procedente de su establecimiento ganadero de San Luis del Palmar, llegó ayer el senador nacional Juan R. Vidal.

## TUCUMAN

### CIRCULAR DEL JEFE DE POLICIA

#### Resoluciones de mejoramiento social

Tucumán, junio 8—El jefe de policía ha pasado una circular a todas las comisarías de la provincia para recordarles la atención que deben poner en el desempeño y cumplimiento de sus deberes, los funcionarios policiales, tales como hacer observar la ley de descanso dominical, impedir la portación de armas y prestar ayuda y amparo a las mujeres y niños, que son siempre las víctimas de los ebrios.

Entre las recomendaciones que hace el jefe de policía en la circular de referencia, se hallan las siguientes:

Se debe fomentar por todos los medios, y poner el mayor empeño y buena voluntad en la difusión de los ejercicios físicos, tales como "football", juego a la pelota, box, juego de bochas, tiro al blanco y gimnasia, para lo cual solicitará la formación de una cancha o gimnasio, y la donación de premios para concursos o ejercicios dominicales.

Se tratará así de sustraer el mayor número posible de hombres a los despachos de bebidas o lugares a que les lleve el propósito de embriaguez o malas inclinaciones.

Se recomienda también a los funcionarios policiales que se pongan al habla con todas las personas expectables de su localidad para desvanecer en primer término la prevención que aún existe contra la policía, y luego, para iniciar la fundación de bibliotecas y otras instituciones de cultura que sustraigan a la gente de labor de los hábitos viciosos.

También establece la circular que en los casos de arresto, los contraventores podrán optar por realizar trabajos públicos, a razón de un día de trabajo por dos de arresto. Estos trabajos han de ser hechos en propiedades del Estado.

Además, se incita a los funcionarios policiales a realizar obras de saneamiento en las localidades de su jurisdicción, tales como desecar pantanos, etc., para combatir la propagación del paludismo.

Esta circular ha sido favorablemente comentada por los diarios.

#### Fallecimiento del doctor Paz Peña

Tucumán, junio 8 — Falleció inesperadamente el doctor Marcos Paz Peña, uno de los médicos más sobresalientes en su carrera y de actuación destacada en la sociedad tucumana, donde estaba extensamente vinculado por lazos de parentesco y amistad.

## SALTA

### EL CENTENARIO DE GUEMES

#### Los actos de ayer

Salta, junio 8 — Esta mañana a las 10, el gobernador de la provincia y sus ministros se trasladaron, en cumplimiento del decreto de fiestas en homenaje a Güemes, a la casa de algunos descendientes del prócer, con objeto de felicitarles por la rememoración de estos días.

Las autoridades civiles y militares acompañaron al gobernador a la casa de la señora Carmen Güemes de la Torre, nieta del general, donde fueron recibidos por esta matrona y una comisión de damas descendientes de los guerreros de la independencia, y otras de la sociedad Pro-Patria.

En la misma casa se encontraba, para recibirles, la señora Francisca Güemes de Arias, nieta también del general Güemes.

El gobernador, en frases de conceptuoso elogio, ofreció sus saludos y respetos a estas matronas, y les significó el aprecio y homenaje del pueblo de la provincia y del país, que se traducen en los actos oficiales de rememoración que en estos momentos se están efectuando, en honor al general Güemes, que supo ser "firme columna y sostén de la libertad argentina y del orden interno".

La señora Carmen Güemes de la Torre agradeció, profundamente conmovida, la demostración del Poder Ejecutivo y pueblo de la provincia y del país.

El gobernador dirigió telegramas de felicitación a los descendientes del general, que se encuentran fuera de la provincia en estos momentos.

Esta tarde, a las 16.30, el Poder Ejecutivo y sus ministros inauguraron la escuela de manualidades, en el local de la escuela de tejidos que funciona desde hace varios meses, acto que revistió gran solemnidad.

Luego, la comisión se trasladó a la casa de la señora Francisca Güemes de Arias, donde se sirvió un "lunch" en honor de los visitantes, reunión que fué una nota social altamente simpática.

#### Cámara de senadores

Salta, junio 8 — A las 16 se reunió ayer el Senado, con asistencia de 11 legisladores y bajo la presidencia del doctor Darío Arias.

Se tomó inmediatamente en consideración el proyecto de ley Güemes, que había sancionado por la mañana la Cámara de Diputados. El senado la aprobó en general y entró luego a tratarla en particular.

## MENDOZA

#### Centenario de Güemes — Viajeros

Mendoza, junio 8 — Se reunió un grupo de salteños residentes aquí, con el fin de cambiar ideas sobre la mejor manera de rendir un homenaje al general Güemes.

—Se ausentó para ésa el enviado especial de "La Nación", señor Escobar Bavio, quien fué despedido en la estación por un grupo de periodistas y amigos.

—Para ésa, el diputado Gallegos Moyano.

—De ésa, la señora Gabriela Gaviola de Guevara.

—Continúa enfermo el superintendente de irrigación, señor Vicente Sosa.

#### Próximo enlace—Demostración social

Mendoza, junio 8 — El 11 del corriente se realizará el enlace de la señorita María Inés Suárez con el señor Eduardo Arancet.

## ENTRE RIOS

#### Las últimas elecciones

Paraná, junio 8 — La junta electoral de la provincia comenzará mañana a las 8 el escrutinio definitivo de las recientes elecciones.

## LA RIOJA

#### Viajero

La Rioja, junio 8—Salió para ésa el señor Pedro de la Colina, quien viaja con su hijo gravemente enfermo.

## MISIONES

#### Homicidio en la picada de Yabebiry

Santa Ana, junio 8 — En la picada de Yabebiry, situada en San Ignacio, fué alevosamente asesinado el vecino de ésta Allain Stevenson, por autores desconocidos.

El señor Stevenson era un hombre progresista y muy apreciado en ésta.

## PAMPA

#### Enlace

Macachín, junio 8 — Se realizó la ceremonia nupcial de la señorita Celia Romano Parodi con el doctor Heraclio Luna.

# ARTE Y TEATRO

## MARCONI

"Una mujer de teatro", por David Peña — Mañana estrenará en la sala del Marconi, la compañía Masip, esta comedia del doctor David Peña, sobre la que reina expectativa en los círculos artísticos. La sugestión del título de la obra, como los prestigios intelectuales del autor, contribuyen a rodear este estreno de interés y de curiosidad que, a no dudarlo, la crítica y el público pondrán de manifiesto mañana.

Victoria — La compañía Astort-Isbert estrenará el sábado el "vaudeville" de Keroul y Barré, traducido por los señores Gutiérrez Roig y de los Ríos, y titulado "El segundo marido". Otra novedad que ofrecerá muy pronto el mismo conjunto es la comedia en dos actos "No matarás", original del doctor Vicente Martínez Cuitiño.

Nuevo — La velada de mañana en este teatro está dedicada en honor y beneficio de la primera actriz de la compañía Vilches, la señora Irene López Heredia. Será estrenada con este motivo la obra "El camino derecho", en tres actos de Clyde Fich. Completará el programa la comedia "Lo que tú quieras", de los hermanos Alvarez Quintero.

—El lunes próximo el conjunto del actor Vilches estrenará la comedia en tres actos "Mi pobre muñeca", que firma la señora María Alvarez de Burgos.

Comedia — En la segunda sección de esta noche, será estrenado el sainete de Miguel Mihura y Ricardo González del Toro, música del maestro Roig, titulado "El peque de la Paca", obra del concurso abierto en España para el pequeño actor Narcisín.

Nacional — Esta noche, en la sección de las 22, se efectuará el estreno de la pieza en un acto "La Juana Figueroa", que firman los señores Pedro Pico y Samuel Echelbaum.

Audición poética — Esta tarde, en el Salón-Teatro, la señorita Alcira Livia Malbrán Luque, ofrecerá un acto de recitación, de acuerdo con el programa dado a conocer oportunamente.

En el Instituto de Ciegos—La señora Cándida Santa María de Matturana dará hoy, a las 17, en el Instituto Nacional de Niños Ciegos ur...

audición poética, dedicada a los pequeños alumnos del establecimiento. En esta sección de recitado, la señorita de Maturana dirá los poemas "Hermana agua", de Amado Nervo; "Los motivos del lobo", de Rubén Darío, y otras composiciones de Storni, Lugones, Mazurana y Neria.

Conciertos Jorn — El tenor alemán Karl Jorn, del Metropolitan de Nueva York, dió en La Argentina, su primer concierto, en el que fué muy aplaudido por sus interpretaciones de Schubert, compositor al que había dedicado su programa.

Siendo Jorn un cantante de teatro, debe elogiarse, ante todo, su cultura artística fuera de la mímica dramática, manifestada en los dos primeros programas consagrados integramente al "lied".

El tercero comprende "arias" de muy diversas óperas, y el cuarto está compuesto por fragmentos de los dramas líricos wagnerianos, y aunque toda esa música dramática es, en general, menos apta para concierto que los "lieder", muestra un repertorio sumamente ecléctico y amplio poseído por Karl Jorn, en su carrera teatral.

En muchas de las páginas de Schubert que le escuchamos anoche, pudimos apreciar en Jorn un interesante temperamento artístico y notable inteligencia interpretativa, con una voz sonora bien manejada, dentro, naturalmente, de la escuela alemana.

Entre los "lieder" interpretados con más feliz expresión, por el artista, recordamos "Tú eres el reposo"; la bellísima "Berceuse", que fué repetida; "El viajero", "El otro yo", el dramático y vigoroso "Erlkoenig" ("Rey de los alisos"), en el que imitó con gran carácter, las voces de los tres personajes puestos por Goethe en su célebre balada y maravillosamente cantados por Schubert; "La hostería", "El tilo", "Flores secas" e "Impaciencia".

Digno acompañante del tenor fué el maestro Prager, quien interpretó la parte de piano de los "lieder" con todo su relieve y muy bella expresión.

# NOTICIAS DE POLICIA

## CONTRA LA GENTE DE MAL VIVIR

### Detención de maleantes

Dirigidos por el comisario Federico Foppiano, empleados de la sección robos y hurtos, de la división de investigaciones, efectuaron en las primeras horas de la madrugada anterior una recorrida por los distintos barrios del municipio.

Los empleados policiales arrestaron a los siguientes individuos con antecedentes conocidos en los archivos de la policía.

Elías Winsman o Winsensen, Antonio Gómez o Rodríguez (a) El andaluz, Víctor Amerin o José Rodríguez, Manuel González, Piedras o Manuel Domínguez, Gaspar Gómez, Juan Fernández, Manuel Fariña o Benito Soto o José Borela Díaz, Alejandro Vial o Luis Bianchi o José Carlos o Reineldi o Rafael o Victorio o Ernesto Mordi o Biandi, Juan Alvarez Baltiller o Juan Carlos Alvarez o Vicente Leopoldo o Lupis, Julio Benites, Antonio Gorondo o Torres o Villarroel o Videl (a) El Brasilero, Rafael Murzoni o Mezzoni, Antonio Alemes, Antonio López, Ernesto Frega o Pascual Grafa o Fraga, Dalmiro Carmelo Batle, Vicente Di Santo, Manuel Reigada, Manuel Fernández (a) El Negro, Juan o Antonio o Manuel Rodríguez o Rodeyro o Antonio Romero o Juan Rodríguez o Juan Bellasante o Vialsante o Vilsante (a) Andalus, Francisco Caso Ibáñez o Francisco José Fariña, Francisco Rodríguez (a) El Tano, Vicente o Domingo o Blas Caffaro o José López o Esteban Rodríguez, Pablo Vassi o José Viugara (a) La Pulara, Bernardo Güiguelet, Ignacio Agarrecege o Agarrecl, Francisco Vitales, Arturo Tomás q Pini (a) Gomo o Perrini, José Portes o Fernández o Freres o Freiga o Manuel Verestinaro, Juan Melida o Mele o Medina o Medano o Antonio López o Méndez López o Pedro o Juan López (a) El Sato, Antonio o Manuel o Juan o Casimiro (a) Rey, y Cipriano Guifardón o José Del Carril o Pedro Ponce (a) Sarmiento.

**Denuncia de estafa**

El señor José Dubrosky, propietario del comercio de ropería al por mayor establecido en la calle Victoria 832, concurrió ayer a la comisaría 4.ª y denunció que un individuo que desapareció, le estafó tres cajones con mercaderías por valor de 3.065 pesos.

La policía practica averiguaciones para detener al acusado.

**Identificación de un cadáver**

Anoche fué identificado el menor que anteayer fué muerto por un coche de tranvía en la calle Independencia, entre las de Entre Ríos y Pozos. Se llamaba Delfor Armindo Campi, era argentino, de 16 años de edad, dependiente de comercio, y vivía con sus padres en la casa Colombres 726. Por disposición del juez de instrucción que entiende en la causa, doctor Manuel S. Beltrán, el cadáver fué entregado a sus deudos.

**Incidente entre mujeres**

Ayer por la mañana, en el patio de la casa avenida Forest 4256, la inquilina María Burgueño de Corvaro, con motivo de una discusión por cuestiones sin importancia, descerrajó un tiro de revólver contra la vecina Enriqueta Domínguez de Bavio, sin conseguir herirla.

Como la acusada se niega a concurrir a la comisaría, la policía le ha establecido vigilancia. Se dió aviso de lo ocurrido al juez de instrucción doctor de Oro.

**Accidente a un obrero**

Ayer por la mañana, en el interior de la fábrica de electricidad establecida en la calle Paraguay 385, mientras el obrero Alfredo del Giorna abrió la llave de un tablero de corriente eléctrica, se produjo un corto circuito y las llamas se le comunicaron a las ropas que vestía, produciéndole quemaduras de importancia en el cuerpo y en el rostro.

La víctima, después de haber sido atendida en una farmacia de las inmediaciones, fué llevada al consultorio central de la Asistencia Pública, donde quedó en curación.

**En libertad provisional**

Por orden del juez doctor Racedo fueron puesta sen libertad provisional 83 personas, de las que se hallaban detenidas a raíz de los sucesos obreros que son del dominio público.

**Las sirvientas ladronas**

El señor Francisco Schiafino denunció en la comisaría 25 que una mujer que tenía a su servicio y que ha desaparecido le sustrajo de su domicilio, calle Lerma 122, la suma de 3.000 pesos en efectivo.

Se dió cuenta del hurto al juez de instrucción doctor Oro.

## NOTICIAS UNIVERSITARIAS

# FACULTAD DE DERECHO

## EL ACTO DE HOY

## ACERCA DE LA ELECCION DE DECANO

### Nota de un grupo de estudiantes

En el salón de grados de la Facultad de Derecho se realizará hoy a las 10 la asamblea general de profesores titulares y suplentes y delegados de los alumnos, convocada para designar decano y cuatro consejeros, en reemplazo de los doctores Leopoldo Melo, Tomás Jofré, Eduardo Prayones, Ricardo A. Moreno y Alcides Calandrelli, quienes renunciaron a raíz de los acontecimientos que son del dominio público.

El vicedecano en ejercicio, doctor Vicente C. Gallo, que presidirá el acto, designó dos comisiones escrutadoras para realizar el cómputo de los sufragios, las cuales han quedado constituídas de la siguiente manera: presidente, doctor Alfredo Colmo; vocales: profesor suplente doctor Rodolfo Bullrich y el alumno Florencio Sanguinetti; la otra mesa será presidida por el profesor titular doctor Jorge de la Torre, e integrada por el suplente doctor César de Tezanos Pinto y el alumno Federico Moyano.

Un grupo de estudiantes de la Facultad, comprendidos en la enumeración que hace el artículo 26, inciso 3.o de los estatutos de la Universidad, en cuya virtud designaron en la asamblea primaria los representantes que deben concurrir a la asamblea general de que hemos hecho mención, presentaron ayer al vicedecano en ejercicio, doctor Gallo, un memorial, en el que hacen ciertos reparos acerca de la designación de decano, que deberá realizarse hoy y que dice:

"...se ha hecho público que maestros representantes votarán para ese cargo al profesor doctor Mario Sáenz.

"Entendemos que si la elección recayera en dicho profesor, la designación adolecería de nulidad, por ser contraria a disposiciones expresas del estatuto.

"Según el artículo 25 del mismo, el consejo directivo se compone de quince miembros, inclusive el decano.

"El decreto de convocatoria cita a la asamblea para elegir un consejero-decano, y proponer cuatro consejeros.

"Y bien: el doctor Mario Sáenz terminó su período de consejero el 24 de octubre del año pasado, y según el artículo 25, sólo puede ser reelecto, con intervalo de un período, es decir, recién en 1923.

"Si el estatuto prohibe la reelección de un consejero, como "simple consejero, con más razón rige la prohibición para el cargo de consejero-decano.

"De manera, pues, que el consejero que ha terminado un período, no puede volver al consejo, ni como consejero simple, ni como consejero-decano, sino con intervalo de tres años.

"La reforma universitaria tuvo por principal objeto impedir las reelecciones, evitando la perpetuidad en los cargos.

"De lo contrario, llegaríamos a esta conclusión: un consejero, terminado su período de tres años, podría ingresar al mismo consejo, por otros tres años como consejero-decano, y al cesar en el cargo, por otros tres años, como simple consejero, y así sucesivamente.

"No es posible sentar un precedente que vendría a destruir un principio básico de la reforma, y es por ello que como electores de primer grado, que hemos dado mandato para que se nos represente en la asamblea, venimos a solicitar:

"Se dé lectura de esta nota en la asamblea antes de empezar el acto eleccionario; se tenga presente que argüimos de nulidad, por violación del artículo 25 del estatuto, todo nombramiento que importe la reelección de un ex consejero, para el cargo de consejero-decano, si no media el intervalo de un período; se deje constancia en el acta de la asamblea de la presentación de esta nota, pues nos reservamos nuestro derecho para ocurrir oportunamente ante quien corresponda".

**SUSPENSION DE CLASES**

Con motivo de la asamblea general, han sido suspendidas las clases que debían dictarse esta mañana.

**LEGISLACION INDUSTRIAL Y OBRERA**

El profesor suplente de legislación industrial y obrera, doctor Leónidas Anastasi, dictará mañana a las 8.30 la clase que debía realizarse hoy.

**Facultad de Medicina**

**CURSO DE CLINICA QUIRURGICA**

A partir del viernes próximo, el profesor doctor Adolfo F. Landívar dictará un curso libre parcial de clínica quirúrgica en su servicio del hospital Argerich y lo continuará dictando los días martes y viernes de 9 a 11.

**INSCRIPCION PARA LOS EXAMENES**

Desde la fecha, y hasta el 15 del corriente, quedará abierta en la secretaría la inscripción de práctica para los exámenes de julio próximo.

**Facultad de Ciencias Económicas**

**HABERES POR EL MES DE MAYO**

La tesorería de la Facultad de Ciencias Económicas comenzó ayer el pago de los haberes del personal directivo, docente, administrativo y de mayordomía de la Facultad y de la Escuela de Comercio Carlos Pellegrini, anexa, correspondientes al mes de mayo próximo pasado y continuará haciéndolo hoy, de 8 a 11.

**CURSO LIBRE DE VALUACIONES**

El ingeniero Carlos Argañaraz continuará dictando el curso libre de valuaciones hoy, a las 19.

**REUNION DEL CONSEJO DIRECTIVO**

Hoy a las 18 se reunirá el consejo directivo de la Facultad para tratar numerosos asuntos que se encuentran en carpeta.

**TEMAS DE MONOGRAFIAS**

En el seminario se encuentran a disposición de los alumnos los temas de monografías de legislación comercial (segunda parte).

**SEGUNDA CUOTA DE INSCRIPCION**

El 15 del corriente mes vence el plazo para retirar la boleta de pago de la segunda cuota de inscripción. Para retirar la boleta, la secretaría exigirá la presentación del carnet correspondiente.

**Centro Estudiantes de Derecho**

**SUS NUEVAS AUTORIDADES**

En el local del Centro Estudiantes de Derecho se realizó ayer la asamblea ordinaria convocada para presenciar la trasmisión del mando a las nuevas autoridades de la institución, las cuales han quedado constituídas de la siguiente manera:

Presidente, Jacinto Armando; vicepresidente, Francisco Carreño; secretarios, Alejandro Leibovich y Alejandro Antequeda Monzón; tesorero, Guillermo Acosta; protesorero, Gonzalo Machado; comisión de cuentas, Eduardo L. Canedo, Angel A. Marini y Delio Martínez; delegados, de 5.o año Daniel Facorro, de 4.o Agustín Magaldi Levene, de 3.o Jacobo Flichman, de 2.o Rodolfo A. Fitte, de 1.o Hernán Rawson. Delegados de notariado, 3er. año Manuel Pérez de la Torre, de 2.o Hernando W. Figuerero, de 1.o Raúl L. González. Delegados de diplomacia; 2.o año Raúl A. Molina, de 1.o Carlos A. Riarte Ibazeta.

**Centro Estudiantes de Ingeniería**

**CONFERENCIA SOBRE BEETHOVEN**

En el local de la Facultad de Ciencias Exactas, Físicas y Naturales se realizará el sábado a las 17.30 bajo los auspicios del Centro Estudiantes de Ingeniería, una conferencia del señor Miguel Mastrogiani, quien disertará acerca de la vida y obras de Beethoven.

# INSTRUCCION PUBLICA

**Consejo Nacional de Educación** — En la sesión realizada últimamente por el Consejo Nacional de Educación, se adoptaron, entre otras, las siguientes resoluciones:

Acordar las permutas solicitadas por los maestros de segunda y tercera categorías de las escuelas 9 del consejo escolar 1, señor Jorge Cabrera, y número 2 del distrito 20, señor Héctor M. Olmos, y la de las maestras señoritas Mercedes Laura Pumarino y Magdalena Eyhrabide, de las escuelas 3 y 6 del consejo escolar 5, respectivamente.

Conceder también las permutas solicitadas por las maestras de tercera, categoría de las escuelas 2 y 13 del consejo escolar 5, señoritas Esther del Carmen García y María Carroza, respectivamente, y la de los maestros de tercera de la escuela número 17 del consejo 13, y 8 del 11, señorita Irma Lebrero y Salvador M. Beovide.

Ascender a primera categoría a la maestra de la escuela número 12 del consejo escolar 16, señorita Dominga del Carmen Herrera; nombrar maestra de tercera para la escuela 3 del consejo 20, a la señora Ana María Pérez de Rey; director infantil para la escuela número 5 del consejo escolar 14, al señor Carlos M. Segovia; director infantil para la escuela 4 del 14, al señor Salvador Catino; maestra de tercera para la escuela 2 del distrito 13.º a la señorita María Alcira Sifredi.

Se resolvió también, nombrar diez maestros y dos subpreceptores adscriptos para que presten servicios, cuatro en estadística, seis en contaduría y dos en la inspección general de escuelas nocturnas y militares; designar al inspector de música, señor Miguel Mastrogiani para que forme parte del jurado que otorgará el premio a la canción popular, otorgado por la Asociación Wagneriana; llamar a concurso a los artistas escultores residentes en el país para la ejecución de un busto del poeta Carlos Guido y Spano, con destino a la escuela número 12 del consejo escolar 13, que lleva su nombre, y aprobar la licitación pública realizada el mes próximo pasado, para la provisión de 7.000 guardapolvos, 7.000 delantales y 14.000 tricotas, para ser distribuídos entre los alumnos pobres de las escuelas de la capital, cuyo valor total alcanza a la suma de pesos 72.325.

**Pago de haberes a los maestros suplentes**—Hoy, de 17 a 18, en el local de la secretaría del consejo escolar 6, se abonarán a los maestros suplentes de las escuelas dependientes del mismo, los haberes correspondientes al mes de marzo último.

**Centro estudiantil Bernardino Rivadavia**—El sábado próximo, a las 21, en el local de la calle Maipú 306, el profesor T. O. Ratto Valerga dará una conferencia sobre Bernardino Rivadavia, patrocinada por el centro estudiantil que lleva el nombre del prócer.

**Haberes del magisterio** — El Consejo Nacional de Educación recibió ayer de la tesorería general de la Nación una nueva partida de 250.000 pesos, con destino al pago de haberes del magisterio de instrucción primaria de la capital, por el mes de mayo último.

**Pago de haberes**—Mañana de 12 a 14 se abonarán en la tesorería del consejo nacional de educación, los haberes correspondientes a las escuelas de los consejos escolares 10, 11 y 12, por el mes de mayo último.

# PROVINCIA DE BUENOS AIRES

## LEGISLATURA

## CAMARA DE DIPUTADOS

### Diversas mociones

**VOTO DE LA MUJER**

Por falta de número no se realizó ayer en esta cámara la sesión secreta para que estaba citada. En una reunión previa que realizó el sector radical, se resolvió que sus miembros no entraran en el recinto, haciéndolo solamente los conservadores y socialistas en número de 34. Según informes que obtuvimos extraoficialmente, en los pliegos enviados por el Poder Ejecutivo para llenar las vacantes de consejeros de educación, se proponía a los señores Luis A. Pelliza, Natalio Chanetón, Pablo Duhalde y Raúl A. Demaría.

**SESION PUBLICA**

A las 15.45 se reunió la cámara en sesión pública bajo la presidencia del señor Sánchez y con asistencia de 59 de sus miembros.

El señor Arrieta manifestó en nombre del sector socialista, el desagrado con que habían visto la exclusión de sus colegas de representación en muchas de las comisiones internas recientemente designadas.

El señor Barbich hizo moción para que fuera tratado sobre tablas el veto del Poder Ejecutivo al proyecto sobre triangulación de la provincia. Después de algunas palabras que en igual sentido pronunció el señor della Latta, se votó favorablemente la indicación.

Por indicación del señor Baliño fué aprobado en general el proyecto que exime de impuesto a las cooperativas de consumo y a las sociedades de cultura, el que había obtenido informe favorable de la comisión de presupuesto del año pasado.

Fué también aprobado en general, sin observación, el proyecto ya sancionado en el Senado, sobre reemplazo de los jueces de primera instancia por el ministerio fiscal.

En particular, se consideró y aprobó, por indicación del señor Sarrat, el proyecto de ley que acuerda 5.000 pesos a la comisión organizadora del Congreso interprovincial contra la tuberculosis.

El señor Oddone, autor de la minuta de interpelación al ministro de Gobierno, sobre las acefalías municipales, preguntó a la presidencia si tenía conocimiento de la asistencia del ministro a la cámara para contestar el pedido de informe pendiente.

El presidente señor Sánchez, manifestó, que el ministro no había concurrido por entender que había sido invitado para la "sesión próxima" y que la que en ese momento se realizaba era continuación de la anterior, pues se había pasado a cuarto intermedio.

Después de un pequeño debate del que participaron varios diputados, se aprobó la moción del señor Groppo, por la que se invita al ministro a concurrir a la reunión que realizará la cámara el miércoles 15 del corriente y en caso de no realizarse ésta, a la primera que se efectúe.

El señor Fresco hizo indicación para que la comisión de presupuesto estudiara e informase acerca de las cuentas de la cámara, por los años 1918 y 1919, solicitadas por el tribunal de cuentas.

El señor Baliño propuso que en la comunicación en que se le hacía saber a dicho tribunal la resolución tomada, se le solicitara el pronto despacho de las cuentas de la administración por el año 1919.

Fueron aceptadas por la cámara las renuncias que de miembros de la comisión investigadora de los cargos formulados al Poder Ejecutivo por los ex ministros señores Grau, Rendón y Cabral, presentaron los señores López Seco y Lalanne.

Se autorizó a la presidencia para designar la comisión que ha de representar a ese cuerpo en las fiestas que con motivo del centenario de Güemes deben realizarse en Lanús.

Se aprobó en general el proyecto de la diputación socialista por el que se manda trasladar al Policlínico Centenario de La Plata, el hospital Misericordia, y al edificio que deja éste, el hospital San Juan de Dios.

Fué aprobado también en general, el proyecto del señor Lemos sobre salario mínimo para el personal de la administración, y la reglamentación del departamento del trabajo y dirección de estadística.

**SUFRAGIO FEMENINO**

El señor Taurel presentó el siguiente proyecto de ley:

Artículo 1.º—Amplíase el artículo 9 de la ley electoral de 28 de junio de 1913, después del párrafo primero, en la forma siguiente: "También inscribirán a las mujeres argentinas mayores de 25 años y que sepan leer y escribir".

Artículo 2.º—Comuníquese, etc.

La fundó, diciendo que el derecho de la mujer al sufragio, es ya una conquista alcanzada por las sociedades políticas más adelantadas. Dijo que no historiaría, ni el origen ni el desarrollo de esta vieja cuestión, ni haría un estudio sobre el feminismo, agregando que se trata de ideas ya corrientes, que basta enunciarlas para cumplir las exigencias de sus breves fundamentos.

La participación creciente de la mujer en las luchas de la vida, siguió diciendo, en actividades cada día nuevas, produciendo, con el mayor progreso material que determina su esfuerzo en el trabajo general, mayor dignidad para su sexo, trae como consecuencia natural su intervención en la vida política, porque debe tener participación en el gobierno, de la sociedad quien en ella desempeña tan importante papel.

En el mecanismo de nuestras leyes, terminó el señor Taurel, para no entrar en correcciones totales, cree que basta el simple agregado que propone, para hacer posible la iniciativa.

A las 17.45 se levantó la sesión.

## NOTICIAS ADMINISTRATIVAS

(De nuestra sucursal en La Plata)

**Ministerio de Hacienda — Caducidad de expedientes**

De acuerdo con lo que prescribe el decreto de junio de 1916, el Poder Ejecutivo, por intermedio del ministerio de Hacienda, ha decretado la caducidad de los siguientes expedientes:

Raúl Martínez Rodríguez, Alfredo Pereyra, Ramón A. Calvi, Rodolfo Duclós, Santiago Massano, Víctor Elena de Irigoyen, Tomás Quinteros, Miguel N. Rodríguez, Tomás Núñez, Carlos Salice, Aniceto B. Hermosid, Enrique Blanco, Banco Argentino Río de la Plata, Rogelio Andréa, Josefa Rodríguez, Adolfo Lastra, Jerónimo Salina, Herederos de Pastor Eustaquio Rojas, Andrés Pierrtty, José Bouza, Tomás Ribello, José Bisso, Juan Poppiano, Antonio Devlasso, Herederos de Carlos Palavicini, Francisco Catolva, Norberto Romero, Ramón Astrada, Ildefonso A. Navarro, Emilio B. López, Amelia S. Canaveri, María Lucía Denegri, Martín Ale, Pedro Gómez, Aristóbulo Moya, José Petroni, Zoilo Rojas, Jesús García, Melitón Roldán, Esteban González, Herederos de Ireneo Fernández, Juan B. Galeano, Salvador Piovano, Estanislao Fernández, Teodolina T. de Zunino, Esteban Arbocetti, Angel D. Giordano, Petrona M. Duchetti, Justino R. Amparan, Alejandro Besada, Francisco Fossatti, Alejo A. Espinosa, Benjamín Mauno, Herederos de Sergio Cuestas, Manuela N. Ramos, Rodolfo A. Chaves, Justa Amiliano, Gabino Santillán, Zúñiga Fasares, Carmen Ortiz, Santos Rivero, Horacio Molina, Cecilio Crisario, Víctor Campos, Salvador Oglioloro, Vicente Díaz, Miguel López, Julia García, Juan C. Delheye, Herederos de Manuel L. Picasso, Benjamín Fernández, Herailia Dugur, José Campi, Alejandro Pastorino, Antonio Bonet, María Z. de Corsaolla, Carlos J. Raubolart, Ramón Blanco, Ana E. Frontini, José L. Juárez, Isidoro Sánchez, José Fraccero, Emilio Robles, Herederos de Signorino Milaso, Sixto De la Canal, Carmen V. de Luporini, Carlos C. F. Salas, Inocente Alzade, Juan Rufino, Agustín Crespo, Juana Salanueva, Lucía Alberta, Herederos de Juan Maldana, Palmira Varela, Florencio M. González, José A. Chaves, Herederos de Julián Rodríguez, Herederos de Juan Manuel Mattos, Virgilio E. Barreiro, Bernardo Gazonave, Antonio Daneri, José Prazioli, Alejandro Aysaguer, Manuel Fernández, Tomás Lozano, Gaspar Covollo, Sixto M. Rico, Juan Convifioll, José Molina, Rosa Tudury de Vivares, Adana F. Jiménez, Herederos de Juan Rodríguez, Víctor Fernández, Herederos de Pedro Bourel, Fernando Alvia, Vicente A. Echeverría, César Pas, Carmelo Caffaro, Gerardo Pepo, Francisco Alessandro, César Díaz, Nicolás González, Rodolfo Campos, Elena Gallo, Lina S. Cardoso, Pedro Perco, Luis E. Díaz, Pedro Borgna, Darío Aquile, Enrique Irizarri, Facundo Aguirre, Jorge M. Pavón, Juan E. Ronaldelli, Modesto Alonzo, Manuel Di Giacome y Ernesto Ruiz Robers.

**Prohibición de carreras en fiestas patrias**

Por el ministerio de Gobierno se ha dirigido a la jefatura de policía una nota disponiendo que de acuerdo con la ley nacional que prohibe el juego de carreras de caballos en los días 25 de Mayo y 9 de Julio, la repartición debe hacer efectiva esa disposición en todo el territorio de la provincia.

Por intermedio de la jefatura, se harán conocer a todos los hipódromos existentes en la provincia, los términos de la ley para su debido cumplimiento.

**Contador general de la provincia**

De acuerdo con la terna formulada por el Senado, el Poder Ejecutivo nombró ayer contador general de la provincia al escribano don Héctor C. Baudón, quien en el día fué puesto en posesión del cargo por el ministro de Hacienda.

**El pago a la administración**

No se dió principio ayer, como se había anunciado, al pago de los sueldos del personal administrativo, por el mes de mayo último.

## EN LOS MUNICIPIOS

(De nuestros corresponsales, por telégrafo)

**El alumbrado eléctrico en Bolívar — Comunicaciones a la empresa concesionaria**

Bolívar, junio 8 — La municipalidad ha notificado a la empresa de luz eléctrica que ha caducado la ordenanza por la que se le autorizaba, transitoriamente, a aumentar en 5 centavos la tarifa de venta de corriente por cada kilowatio. Además, se le da plazo de un año, de acuerdo con el contrato de concesión, para que amplíe el alumbrado a los barrios apartados del centro y se le exige que instale otro motor más en su fábrica, a fin de aumentar la fuerza de la luz, que actualmente deja mucho que desear.

**Cambio de autoridades municipales en Leandro N. Alem**

Vedia (Leandro N. Alem), junio 8 —Con disparos de bombas fué anunciado ayer el cambio de las autoridades comunales del partido y el nombramiento de jueces de paz y alcaldes.

## VARIAS NOTICIAS

(De nuestra sucursal en La Plata)

**Homenaje a Güemes**

En Lanús se realizará el domingo próximo el acto de la inauguración del monumento al general Güemes, erigido con motivo del centenario de la muerte del prócer.

La comisión organizadora ha invitado al Poder Ejecutivo a adherirse a ese acto.

Ayer el gobernador, en acuerdo de ministros, suscribió un decreto por el que se dispone la adhesión del Poder Ejecutivo a dicho acto, al que concurrirá el señor Monteverde con sus tres ministros. El gobierno contribuyó con la suma de 300 pesos a costear los gastos que origine la fiesta. Además, se dispuso la concurrencia al acto del escuadrón de seguridad, para que rinda los honores durante el acto, y la banda de música de la policía.

**Patronato de mujeres menores de edad**

El 10 del corriente, a las 14, serán trasladadas la totalidad de las menores de edad, actualmente alojadas en la cárcel de mujeres, al nuevo local del patronato de menores creado al efecto.

A ese acto asistirá el gobernador de la provincia, señor Monteverde, acompañado por el ministro de Gobierno, doctor Siri.

(De nuestros corresponsales, por telégrafo)

**Precio de los cereales en Bahía Blanca—Venta de productos pecuarios**

Bahía Blanca, junio 8 — El trigo cotizóse a pesos 18.20, la avena a 8.00, la cebada a 9.00 y el centeno a 16.70.

Vendiéronse 30.000 kilogramos de lana cruza entera, sin semilla, a pesos 5.50 los diez kilogramos; 3.000 de fina torrosa, a 6; 800 de fina sin semilla, a 7; 5.000 de igual clase, a 6.20; 1.800 borrega, limpia, a 3.50; 5.000 kilogramos de cueros lanares mezcla, a 0.32 cts. el kilogramo, al barrer, y 2.000 kilogramos clasificados a 50 centavos.

**Centro Domingo F. Sarmiento, de San Isidro — Función de gala**

San Isidro, junio 8 — La comisión directiva del centro de estudios Domingo F. Sarmiento, de esta localidad, ha organizado en conmemoración del primer aniversario de su fundación, una función de gala que se realizará el 11 del corriente, en el salón Pabellón Blanco.

Se ha preparado un interesante programa cinematográfico, con películas cedidas gentilmente por la Liga Patriótica Argentina.

Prestará también su concurso el dúo Márquez-Cánoves, que cantará acompañado en la guitarra por el señor Parada.

**Movimiento portuario en Ingeniero White**

Bahía Blanca, junio 8 —En el puerto de Ingeniero White hacen operaciones los vapores "Szent" e "Ystvan".

—El vapor "Cimbrier" salió a las 6 con cereales, a órdenes, por cuenta de H. Wormser Limitada; el "Flowergate", salió a las 6.30, con cereales, a órdenes, por cuenta de Sanday y Cía.

## ENSEÑANZA UNIVERSITARIA

(De nuestra sucursal en La Plata)

**Facultad de ciencias jurídicas y sociales**

El consejo académico de la facultad de ciencias jurídicas y sociales ha aceptado la renuncia que del cargo de consejero formuló el doctor José Blanco y rechazado las presentadas por los doctores Alfredo L. Palacios, Salvador E. Oria y Jorge Cabral.

## INFORMACION AGROPECUARIA

**Boletín de Agricultura**

El número del Boletín de Agricultura que edita la dirección de agricultura del ministerio de Obras Públicas, correspondiente a junio, contiene el siguiente material de lectura:

Peste bovina (Rinder-pest)—Arboricultura frutal. Trabajos que deben hacerse en el mes de junio en las secciones huerta y apiario. El bicho de cesto o canasto y la mosca parexorista. Cunicultura. Exposiciones-ferias a realizarse en el corriente año. Cría de gallinas. Escuela de fruticultura de Dolores.

Esta publicación se remite gratuitamente a quien la solicite de la dirección de agricultura de la provincia, calle 50, esquina 6, La Plata.

(De nuestros corresponsales, por telégrafo)

**Lluvias en Francisco Madero — Reanudación de las faenas agrícolas**

Francisco Madero (Pehuajó), junio 8 — Con gran satisfacción de los agricultores, en estos últimos días han caído lluvias abundantes que han mejorado notablemente el estado de las tierras.

Los colonos han reanudado las tareas de roturación y siembra, suspendidas a causa de la falta de agua.

## MOVIMIENTO GREMIAL

(De nuestros corresponsales, por telégrafo)

**Compañía General de Fósforos, de Bernal—Reanudación del trabajo**

Bernal (Quilmes), junio 8 — Ayer volvieron al trabajo alrededor de 600 obreros de la Compañía General de Fósforos, de esta localidad, los que hace pocos días se declararon en huelga como acto de solidaridad con los obreros del puerto de esa capital.

## MOVIMIENTO POLITICO

(De nuestros corresponsales, por telégrafo)

**Partido Conservador**

**COMITE DE PERGAMINO—ASAMBLEA DE ADHERENTES**

Pergamino, junio 8—El comité conservador que preside el senador Miguel V. Dávila ha convocado a sus adherentes a una reunión que deberá realizarse hoy.

En ella se procederá de acuerdo con la carta orgánica, a la renovación de las autoridades.

## CRONICA SOCIAL

(De nuestra sucursal en La Plata)

ENLACE—En el domicilio de la familia de la novia fué consagrado ayer el enlace de la señorita Jorgelina Benítez García del Valle con el señor Juan Botsch Whitte.

La ceremonia fué presenciada únicamente por los miembros de las familias de los contrayentes.

(De nuestros corresponsales, por telégrafo)

ENLACE IBARGUREN JAUREGUI LORDA—Coronel Brandsen, junio 8—En casa de los padres de la novia, en la ciudad de Chivilcoy, será consagrado el enlace de la señorita Rosa Felisa Ibarguren con el señor Antonio Jáuregui Lorda.

Actuarán como padrinos, en la ceremonia religiosa, el señor Bautista Ibarguren, padre de la novia, y la señora Ana Jáuregui Lorda de Alcuaz, hermana del novio. Serán testigos en el acto civil, los señores Clemente Jáuregui Lorda y Manuel Alcuaz, y en el religioso los señores Pedro B. Alcuaz e Ignacio Ibarguren.

Terminado el acto, se efectuará una recepción y baile.

Los desposados se ausentarán a esa capital, de donde partirán para el interior de la República, en viaje de placer, fijando al regreso su residencia en esta localidad.

DEMOSTRACIONES — Labardén (General Guido), junio 8—A una brillante reunión dió motivo la demostración de aprecio ofrecida el 4 del corriente a los médicos doctores José Balbas y Mario Monti, por lo más selecto de este pueblo.

Al destaparse el champaña, ofreció el banquete el señor José Garaicochea (hijo); agradeciéndola el doctor Monti. Luego hablaron los señores Marcelino Fernández y Fernando A. Oesterheld y el doctor Balbas, siendo éste calurosamente aplaudido.

ENLACES—Baradero, junio 8—El sábado próximo contraerá enlace la educadora señorita Olga M. Puppo con el señor Ireneo Rithner. Serán padrinos la señora Emma G. de Anastassi y el señor José Rithner.

La Magdalena, junio 8—Anteayer se realizó el enlace de la señorita Adela Bidart con el señor Martín Irigoyen.

Dudignac (9 de Julio), junio 8—Hoy se efectuó en 9 de Julio el enlace de la señorita Luisa Isabel Gil con el señor Ciriaco Yarza, ambos vecinos de esta localidad.

VARIAS NOTICIAS — La Magdalena, junio 8—Enfermos, los señores Pedro Bidart y Pedro Richero.

—Coronel Brandsen, junio 8—Para ésa, el señor Angel G. Gutiérrez y su hija Amalia.

—Bernal (Quilmes), junio 8—Enfermo, el doctor Juan Calderoni.

—Chacabuco, junio 8—Enfermo, el doctor Guido Cásale.

—De esa capital, el señor Acacio Rodríguez.

—Ortiz Basualdo (Pergamino), junio 8—De Carmen de Areco, las señoritas Noemí y Alicia Oyhanarte.

—De Rojas, la señorita Juana Forgues.

—De San Nicolás, el señor R. Muller.

MISA—La Magdalena, junio 8—El 18 del corriente será oficiada en el templo parroquial de Santa María Magdalena, una misa en memoria de la señora Carmen Y. de Esandi.

Carmen de Areco, junio 8—El sábado próximo se oficiará en la iglesia parroquial un funeral en memoria de la señora María Inés Scally Castro.

NECROLOGIA—Carmen de Areco, junio 8—Ha sido muy sentido en esta sociedad el fallecimiento en ésa de la señorita Ana María Luque.

Chacabuco, junio 8—Ha sido muy lamentado el fallecimiento del apreciado vecino señor Ambrosio Bianchi.

## CRONICA POLICIAL

(De nuestra sucursal en La Plata)

**Incendio en Berisso—Destrucción de un comercio**

En la fonda que Angel Rosende y Severino Siara tienen establecida en la calle Marsella, entre Nueva York y Muralión, en Berisso, jurisdicción de la sección 3.ª de La Plata, se produjo anteanoche a las 23.55 un incendio que en pocos minutos destruyó totalmente la casa, cuya edificación era de madera y cinc.

En seguida de iniciado el fuego concurrió el cuerpo de bomberos voluntarios de la Ensenada y los del frigorífico Swift, así como una dotación del de La Plata, cuyos servicios no fueron utilizados, pues el fuego había sido aislado de las propiedades linderas, quedando reducida a cenizas la casa en que se originó el incendio.

Los damnificados calculan sus pérdidas en la suma de 10.000 pesos.

La propiedad pertenecía a don Pedro J. Lizarralde y estaba asegurada.

La comisaría 3.ª instruye el sumario de práctica, habiendo detenido preventivamente a Siara.

**Hecho de sangre en Trenque Lauquen**

Por cuestiones del momento, en Trenque Lauquen, anteayer a las 6.30 José Valdez, hirió gravemente de un tiro de escopeta a Francisco Goneta, y éste a su vez, disparó sobre aquél un tiro de revólver que no dió en el blanco.

El heridor ha sido detenido y la policía instruye el sumario de práctica.

(De nuestros corresponsales, por telégrafo)

## OTRO TREN ATACADO A BALAZOS EN LA ESTACION MERCEDES

### El atentado no tiene consecuencias

Mercedes, junio 8 — Anoche, pocos momentos antes de entrar en la estación local del ferrocarril Oeste, el tren procedente de esa capital que llega a ésta a las 22.48, fué atacado a balazos por varios desconocidos.

Felizmente los tiros no ocasionaron más daños que algunos desperfectos de poca monta en los coches del convoy.

La policía tomó intervención inmediata en el hecho y a pesar de las diligencias practicadas no ha logrado individualizar a los autores del atentado.

**Cesantía de un funcionario policial en Avellaneda**

Avellaneda, junio 8 — Por disposición de la jefatura de policía ha quedado cesante en el cargo que desempeñaba en la comisaría local, el comisario señor Juan Macchi.

## TRIBUNALES

(De nuestra sucursal en La Plata)

**Sentencias**

El juez de primera instancia doctor Molina Carranza, por la secretaría Luis Ramos, dictó sentencia en el juicio Pedro Camprotti contra Juan Ravotti, sobre rescisión de contrato e indemnización, rechazando la demanda con costas.

**Cámara segunda de apelación**

Este tribunal en su último acuerdo dictó sentencia en los siguientes juicios: J. C. Labiano, depósito; Juan Sabatella, concurso civil; María Larghe Della Torre, sucesión; Juan Vago contra Bertora Hermanos y otro, pago de consignación; Manuel Cristóbal, sucesión; Hipólito Ramírez de Montero, insania; Lorenzo Méndez y Boda contra Benigno Villegas, cobro; Leopoldo del Campo con Francisco Mulle, restitución de frutos; Juan Lalucat, regulación de honorarios; Banco Hogar Argentino con Antonio Vexina, cobro; Pedro Busquet, información; Mórtola y Cía, con Simón Almar, cobro; Enrique Bertrán con Colombo de Parodi, reivindicación; Gustavo Glaser con Luis Doyhenard, cobro; municipalidad de San Fernando con Casares y otros, reivindicación.

## INSTITUCIONES CIENTIFICAS Y LITERARIAS

Segundo Congreso Nacional de Ingeniería — El primer congreso nacional de ingeniería, que ha resuelto realizar el segundo en el curso del corriente año en homenaje al primer centenario de fundación de la Universidad Nacional de Buenos Aires, comunicó ayer al Ministro de Relaciones Exteriores, que ha sido nombrado vicepresidente de la comisión honoraria de ese certamen.

## SOCIEDADES Y CIRCULOS

LIGA DE EMPLEADOS CIVILES NACIONALES — El consejo directivo de la Liga de Empleados Civiles Nacionales, en una reunión efectuada recientemente, designó una comisión de su seno, con objeto de que realice gestiones ante el Poder Ejecutivo, para interesarlo en un aumento en los sueldos de los empleados, y también para obtener el pronto despacho de la ley de carrera administrativa y del proyecto del diputado doctor Bermúdez sobre la ley de jubilaciones, retiro, préstamos, etc. para los empleados nacionales.

En dicha reunión, se dió a conocer, asimismo, entre otros asuntos, el estado de los trabajos realizados con respecto a los préstamos del Banco Hipotecario, a fin de que sean otorgados en efectivo a los empleados nacionales que cuenten con más de cinco años de servicios, encomendándose a la comisión administrativa la prosecución de dichas gestiones.

ANGLO SOUTH AMERICAN BANK SOCIAL AND ATHLETIC CLUB — Los miembros de este club han organizado un baile extraordinario que se realizará mañana por la noche, en los salones de la sociedad Unione e Benevolenza, Cangallo 1362. Asistirán a esta fiesta las familias de los empleados del Banco Anglo Sud Americano y un núcleo de invitados especiales. Una numerosa orquesta amenizará la reunión.

## OBSERVACIONES METEOROLOGICAS

**Instalación especial de LA PRENSA**

| | Termómetro | Barómetro |
|---|---|---|
| A las 3 hoy | 11.0 | 768.0 |
| Ayer 6 | 7.0 | 768.8 |
| 12 | 14.0 | 769.0 |
| 18 | 15.0 | 768.8 |
| 24 | 12.5 | 768.5 |

A las 2 de hoy

| | | |
|---|---|---|
| VIENTO | N. O. | |
| CIELO | Despejado | |
| SOL | Sale. | 6.57 |
| | Se pone: | 16.47 |
| LUNA | Sale: | 9.46 |
| | Se pone: | 20.54 |

Se mantuvieron buenas las condiciones del tiempo durante el día de ayer.

La temperatura subió algunos grados, pero aun se encontraba bajo la normal en todas las regiones.

En la presión barométrica no se registró variación de importancia.

Dirección del viento: NO., con una velocidad media de 15 kilómetros por hora. A las 24 soplaba viento NO.

Humedad: 74.

Observatorio Astronómico de La Plata — Datos de las 7: presión atmosférica a 0° y al nivel del mar, 766.95 mm.; temperatura 5.1, mínima a las 6.10, 3.9; humedad relativa, 90 ojo; tensión del vapor de agua, 5.94 mm.; dirección del viento, N. O.; velocidad por hora, 8 kilómetros.

Datos de las 14: presión atmosférica a 0° y al nivel del mar, 763.34; temperatura, 13.1; humedad relativa, 74 ojo; tensión del vapor de agua, 7.18 mm.; dirección del viento, N. O.; velocidad por hora, 10 kilómetros.

**SINOPSIS DEL TIEMPO**

El tiempo continuaba bueno anoche en todo el país.

Prevalecieron vientos del Norte a Noroeste en Buenos Aires y en las provincias del Este; en el resto del país fueron variables y en muchos puntos reinó calma.

La temperatura ha subido en todas partes, siendo el ascenso más marcado en la región de Río Negro y Chubut, donde ha subido 10 grados.

La presión atmosférica estaba bajando en todo el país.

Pronóstico para hoy: Tiempo bueno con temperatura en leve ascenso.

## FERROCARRILES

**Ingresos semanales**

Durante la 49.ª semana del ejercicio ferroviario en curso, que terminó el 4 del corriente mes, en las distintas empresas fueron registrados los siguientes ingresos producidos por el tráfico:

Ferrocarril Central Argentino 175.000 libras esterlinas; del Sud 155.000 libras esterlinas; Buenos Aires al Pacífico pesos 623.000 oro americano; de Rosario a Puerto Belgrano, 90.000 pesos curso legal y Córdoba Central 66.000 libras esterlinas.

## ASOCIACIONES Y GREMIOS

SOCIEDAD OBREROS DEL PUERTO DE LA CAPITAL—Una delegación de los estibadores federados, en representación de la Sociedad Obreros del Puerto de la Capital se entrevistó ayer con el administrador de la Aduana de la capital, señor Anzó Quintana, para preguntarle si aquéllos podían reanudar el trabajo en el puerto. A este respecto, el citado funcionario manifestó a la delegación que la autoridad no podía negar el derecho de trabajar a todo buen obrero, los cuales, cumplida la formalidad de la inscripción en el registro abierto por la Aduana, serían inmediatamente autorizados para trabajar. Ese requisito, agregó, debe efectuarse individualmente y en el carácter de obreros libres.

Esas manifestaciones, según se nos dijo ayer, fueron bien recibidas por la delegación cuyos componentes prometieron al administrador cumplir las indicaciones.

REGISTRO PARA TRABAJADORES LIBRES—Después de la conferencia que el administrador de la Aduana mantuvo con la comisión de estibadores federados, este funcionario resolvió postergar la clausura del registro de inscripciones, para facilitar así la anotación de todos los obreros, ya que hoy, día en que vencía el plazo, no hubiera sido posible inscribir a todos.

Ayer se anotaron 3.942 obreros, los que sumados a los 6.505 de los días anteriores, hacen un total de 10.447 obreros, cantidad aproximada a la que habitualmente, en tiempo normales, trabaja en una gran zona del puerto.

FEDERACION OBRERA MOLINERA —Los afiliados a esta entidad se reunieron ayer en asamblea general, para tratar varios asuntos relacionados con la reanudación del trabajo por el personal de los molinos.

En ese acto se dió cuenta de la decisión de los industriales. Se informó a la asamblea que algunos industriales manifestaron sus deseos de reorganizar el personal, y otros, como el Molino Río de la Plata, decidieron clausurar sus establecimientos por tiempo indeterminado.

Discutidos esos asuntos, el gremio molinero resolvió insistir en sus protestas para normalizar las tareas.

# DEPORTES

## CARRERAS DE CABALLOS

**VARIAS NOTICIAS**

Tomás Fiorito dejó de cuidar a Babá, Luifa y Virtuosa, del stud Daymán.

—Regalía, del stud Lagrange, será llevada a correr al hipódromo de Rosario.

—El caballo Zahen ha sido llevado a La Plata y puesto al cuidado de Agustín Dellagiovanna.

—Malambo III será llevado a correr al Rosario por sus nuevos propietarios.

—Antonio Quijano dejó de cuidar a Obrera y Bulliciosa, del stud Sarita.

—Utrecht y Danza han sido llevados a La Plata, en cuyo hipódromo correrán en lo sucesivo.

## PELOTA

**CLUB ARGENTINO**

**EL CAMPEONATO A PALETA**

Con la intervención de las cuatro parejas de la primera categoría continuará el domingo próximo el campeonato a paleta organizado por el Club Argentino de Pelota.

A las 17.15 se iniciará la reunión con un partido de la segunda categoría, entre los señores Francisco Villafañe y doctor Hernán Elizalde contra el señor Raúl Carranza e ingeniero Juan Waldorp (hijo).

En seguida jugarán los doctores Urbano Fernández y Jorge H. Frías contra el señor Roberto Escurra y doctor Guillermo Madero Irigoyen.

Terminará la reunión con el partido entre los señores Carlos Luis Molina y Emilio Sastre contra los señores Santiago H. Rocca y doctor Mario Fuschini.

—Por existir una vacante, se votará el sábado próximo el candidato a socio, señor Federico Leloir.

—Para hoy a las 19 ha sido citada la comisión directiva, con objeto de tratar varios asuntos importantes.

## MOTOCICLISMO

**MOTO CLUB ARGENTINO**

En el local del Moto Club Argentino, Bartolomé Mitre 2520, se efectuará hoy a las 21 la cuarta conferencia a cargo del ingeniero Aldecoa, sobre motores a explosión y sus complementos.

La disertación de esta noche versará sobre los siguientes puntos: magnetos, su construcción y efectos en relación al encendido; momentos de ignición, dínamos, baterías de acumuladores, motores de arranque, equipo eléctrico en general.

# TRIBUNALES

## OBRAS DEL EDIFICIO DEL CONGRESO

### La excarcelación de los inculpados

La Cámara federal resolvió ayer, a última hora, el recurso de apelación deducido por el procurador fiscal doctor García Torres contra el auto del juez federal doctor Jantus, que concedió la libertad bajo la fianza de Carlos Massini, Carlos Humberto Besana y Jaime Rocamora, inculpados en el proceso que se les sigue con motivo de las obras de construcción del edificio del Congreso.

La Cámara, después de confirmar el auto de prisión preventiva, establece que, por razón de que la pena que puede responder a los imputados, como copartícipes o responsables de defraudación al fisco, es mayor de dos años, no corresponde conceder la libertad bajo fianza.

Devuelto el proceso, el juez dispuso, en el acto, librar oficio a la policía para que proceda a la detención de los acusados.

## REHABILITACION DE CONCURSADOS

En la ejecución que, ante el juzgado de comercio, sigue el Banco Británico de la América del Sud contra Alejandro J. Claisse, el deudor, posteriormente a la sentencia de remate que lo condenaba a pagar la suma reclamada, solicitó que se levantara la inhibición de bienes dictada contra él, en razón de que el crédito del actor, era anterior a un concurso que se le había formado en la jurisdicción civil, donde obtuvo su rehabilitación y carta de pago.

En vista de ello, el juez doctor Arriola, dispuso el levantamiento de la "inhibición trabada, con citación del actor. Este alegó, entonces, que hasta ese momento no había tenido conocimiento del juicio que invocaba el demandado. Además, sostuvo que no había existido realmente concurso en el alcance legal de dicho constituto, pues en el mismo no se había citado a los acreedores, ni se habían publicado los edictos, requisitos exigidos por la ley, para que el mismo pudiera surtir efectos con respecto a los terceros acreedores.

En primera instancia, el juez revocó por contrario imperio la resolución que dispuso el levantamiento de la inhibición resuelta contra el deudor y dispuso la remisión de los autos al juez del concurso, por considerar que no tenía jurisdicción para decidirse sobre el particular.

Las circunstancias de que había hecho mérito el ejecutante, relativas al levantamiento del concurso, no obstaban a esa conclusión, a juicio del doctor Arriola, por cuanto los efectos de dicho acto no significaban, en modo alguno, la clausura o terminación de la ejecución colectiva que comporta el mismo.

Apelada esa resolución para ante la Cámara Comercial, este tribunal dió vista del asunto al fiscal doctor Quesada, quien aconsejó la confirmación del fallo de primera instancia.

No se podía, a juicio del doctor Quesada, calificar como de titulado concurso al del demandado, según lo había hecho el ejecutante, pues el expediente demostraba la existencia del mismo. Era ante el juez del concurso donde correspondía observar lo que se creyera conveniente; pero otro juez sólo debía cumplir la prescripción del artículo 720 del Código de Procedimientos. Además, si el recurrente no había tomado intervención en él y tenía razones que alegar en justificación del hecho, debía hacerlo ante el juez del concurso.

La Cámara Comercial, por los fundamentos de este dictamen, resuelve confirmar la resolución recurrida.

## PRESCRIPCION DE ACCIONES PENALES

La Cámara en lo Criminal acaba de sentar jurisprudencia sobre la forma en que deben interpretarse las disposiciones legales concernientes a la prescripción de acciones penales.

En el proceso instaurado contra Guillermo García Gámez, prófugo, se operó la prescripción del derecho de acusar, por el trascurso natural del tiempo que señala la ley. Pero ocurrió que antes de vencer el término de la prescripción, el acusado cometió un nuevo acto punible.

Habido Gámez por la justicia después de operada la prescripción del primer delito, el juez de la causa sobreseyó provisionalmente en cuanto al segundo, y entendiendo que éste había interrumpido la prescripción del primero, por haber sido cometido antes de operarse aquélla, dispuso la prisión preventiva del acusado.

Apelado el auto ante la Cámara, el tribunal acaba de revocarlo a mérito, según expresa, de que no puede entenderse legalmente interrumpida la prescripción de un delito, por la comisión de otro sobre cuya imputación recae un sobreseimiento provisional, puesto que el hecho mismo de tal sobreseimiento revela la incertidumbre del magistrado, acerca de la existencia real del delito sobre el cual se pronuncia.

## LOS ULTIMOS SUCESOS SUBVERSIVOS

En nuestra edición de ayer informamos sobre la incidencia producida entre los jueces del crimen doctores Racedo y Romero, a consecuencia del conocimiento de la causa seguida contra un grupo de detenidos en el local de la F. O. R. A., Belgrano 2545, a quienes se imputó la trasgresión de la ley social 7029.

Planteada la cuestión sobre cuál de los dos magistrados debía concluir el proceso, la Cámara la ha resuelto en el sentido de que corresponde hacerlo al doctor Racedo, por haber desaparecido las causas de urgencia que originaron la intervención del doctor Romero; por las razones aducidas por éste para desentenderse de la causa, y porque, cuando se inició el sumario, estaba de turno el primero de dichos funcionarios.

En consecuencia, ayer mismo volvió a hacerse cargo del asunto el doctor Racedo.

—Respecto del juicio seguido contra los redactores del diario "La Protesta", también por infracción a la ley social, el doctor Romero tomó ayer, a última hora, por la secretaría Gonzáles Gowland, declaración indagatoria a cuatro de los acusados.

**Los accidentes del trabajo**

Fué resuelto por el juez federal doctor Escobar el juicio que entablaron María Glofré de Ventre y sus hijos menores contra Juan Murchison, por indemnización de daños y perjuicios originados en un accidente del trabajo ocurrido mientras el esposo de aquélla descargaba bolsas a bordo de un buque surto en el puerto.

Consta en la causa que, de resultas del traumatismo recibido en la espalda empeoró el estado del obrero, sobreviniendo, en seguida, una neumonía de cuyas resultas falleció.

El juez dice que si bien no puede inferirse de un modo que no deje lugar a la menor duda, que el traumatismo sufrido por Ventre haya, en realidad, determinado la neumonía sobreviniente, es muy posible sostener que si el golpe no hubiera sido la causa morbífica específica de la neumonía subsiguientemente aparecida, por lo menos constituiría la causa morbífica predisponente, y por lo tanto susceptible de generar la indemnización, de acuerdo con el espí-

ritu de la ley 9688 y lo sostenido por numerosos tratadistas.

Dispone la sentencia que el demandado deposite en la Caja Nacional de Jubilaciones la suma de seis mil pesos en concepto de indemnización, no haberlo así pedido expresamente la parte actora y no su entrega directa, y además ordena se pague a dicha parte la suma de doscientos pesos en concepto de gastos de entierro y asistencia médica y farmacéutica, a cargo del patrono, con costas.

**Sentencias de primera instancia**

Fueron resueltos ayer, en la jurisdicción civil, estos asuntos:

Por el juez doctor Mackinlay Zapiola, secretaría Miguens: José D'Alessandro contra José Ramírez, sobre cumplimiento de una obligación; rechaza la acción, con costas.

Pedro A. Menvielle contra Rodolfo Si Roccatagliata, sobre cumplimiento de contrato; hace lugar en parte a la demanda, sin costas.

—Por el juez doctor Casabal, secretaría G. del Solar: Luis Guissani y Mauricio Schoebel contra Ernesto Repetto y Ricardo López, sobre cumplimiento de una obligación; admite la acción, con costas.

—Por el juez doctor Seeber, secretaría García: Enrique Calot contra Laura Piggeard, sobre locación de servicios; condena a la demandada al pago de la suma de 4.000 pesos, sin costas.

—En la jurisdicción comercial, el juez doctor Avellaneda, por la secretaría García, resolvió el juicio seguido por Antonio Villalba contra Francisco García Olano, sobre indemnización de daños y perjuicios; rechazada la demanda, con costas.

**Tercería resuelta**

Resolvió rechazar el juez federal doctor Escobar la tercería de mejor derecho, iniciada por José Gatto, en la ejecución seguida por el Banco de la Nación contra doña Juana Córdoba de Umarán, porque resulta de autos que el tercerista no probó en forma alguna los hechos que invocaba como fundamento de su acción, con costas.

**Juicios sucesorios**

Ante el juzgado del doctor Bunge, secretaría Rawson, fueron abiertos ayer los juicios sucesorios de Juan Camossa Agustín Velito, Manuel Quintana Soler, Jacinto Mos, Juan Bautista Soler, Abdala Monsur Mayar, Cirila Olivera, Juan Maniglia, Felisa Areche de González, Filomena B. de Aller, Cándido Lavía, Augusto Chourean, Jorge Magdalena, José P. J. Elena, Pedro Semino, Rosa Reboldi de Podova, Francisco Barrazo y Carlos S. Stegman.

**Cesión de derechos hereditarios**

Resolvió la Segunda Cámara Civil un incidente promovido en el juicio que inició Emilio Oromí Escalada contra la sucesión de Juan Shaw, para obtener la partición de bienes de la misma y la adjudicación, al heredero Juan Diego Shaw, de los que le correspondieran.

Promovió esa demanda el actor, después de concluído un juicio ejecutivo contra el heredero y a mérito de la cesión que éste le hizo en garantía del crédito. Y sostuvo que no estaba obligado a esperar la terminación de los diversos pleitos sobre colación de bienes que tiene la sucesión, para cobrar su crédito.

El juez de la causa, doctor Bunge, declaró que el heredero no era parte en el juicio promovido por Oromí Escalada, por cuanto éste lo había subrogado; pero la Cámara, por los votos de los doctores Zapiola y Senillosa, revoca esa decisión y establece que Shaw debe intervenir allí.

El vocal doctor Gigena votó por la confirmación del auto del juez.

**Pensiones ferroviarias**

Pronunció fallo el juez federal doctor Escobar en la apelación interpuesta por doña Maggie Durand de Harry contra una resolución de la Caja Nacional de Jubilaciones y Pensiones de Ferroviarios.

Dispone el juez que la pensión de la apelante debe pagarse a contar de los tres meses en que comenzó la caja sus operaciones; que no corresponde el descuento suplementario del 10 por ciento cuando se trata de fallecimiento y no destitución y que el monto de la jubilación por invalidez no puede nunca exceder al de la ordinaria en casos análogos.

**La venta de loterías clandestinas**

La Cámara en lo Criminal confirmó, en su último acuerdo, la sentencia del juez correccional doctor Obligado, que impuso una multa de 2.000 pesos por infracción a la ley 4097, mediante la venta de certificados de la Caja de Ahorros de la Provincia de Córdoba, a Jacobo Grimboin, polaco, de 38 años, casado, comerciante, y a Arcángelo Morgera, italiano, de 35 años, soltero, comerciante.

**Convocatorias y quiebras**

Ante el juzgado del doctor Martín y Herrera, solicitaron convocatoria de acreedores estos comerciantes:

Spinedi Hermanos, establecidos con fábrica de mosaicos y con casa de comercio de importación de materiales de construcción en la calle Viamonte 1712. Activo, pesos 121.856,95; pasivo, pesos 176.472.58, secretaría Britos.

Kasinsky y Elriz, establecidos con droguería en la calle Lavalle 2036. Activo, pesos 146.044.37; pasivo, 146.281.41; secretaría Romero.

—El juez doctor Martín y Herrera, por la secretaría Zuviría, señaló la audiencia del día 27 del corriente, a las 14, para que se efectúe la junta de acreedores de C. Bossi y Compañía.

—Se efectuó ayer, ante el juzgado del doctor Naón, secretaría González Gowland, la junta de acreedores pendiente en la convocatoria de César Behrehson. Aceptóse la adjudicación de bienes y fueron designados liquidadores Lorenzo Yensen y Pastor Goyeneche. El activo fué apreciado por el contador en la suma de 30.000 pesos, y el pasivo, en la de 155.043.73. Los honorarios del contador fueron fijados en 600 pesos.

**Causas criminales**

La Cámara en lo Criminal resolvió, en su último acuerdo, los siguientes juicios:

Del juzgado del doctor Frugoni Zavala: María Hernández, argentina, de 27 años, soltera, planchadora, por hurto; 2 años de penitenciaría.

Manuel Estello, italiano, de 33 años, casado, barrendero municipal, por un delito privado; 2 años de prisión.

Ricardo Lafuente, argentino, de 22 años, soltero, aparador de calzado, por hurto; 3 años de penitenciaría.

Domingo Lombardi, italiano, de 26 años, casado, confitero, por robo y hurto; 5 años de penitenciaría.

—Del juzgado del doctor Martínez: Lola Suárez, argentina, de 26 años, soltera, mucama, por hurto; 4 años de penitenciaría.

—Del juzgado del doctor Romero: Joaquín Barreiros, argentino, de 25 años, soltero, peón, por hurto; 2 años y 3 meses de prisión.

—El juez doctor Racedo absolvió de culpa y cargo, por la secretaría Thwaites Lastra, a Federico Ortega, argentino, de 20 años, soltero, zapatero, acusado por atentado con arma a la autoridad.

—Solicitó el fiscal doctor Ortega, 2 años de prisión para Nicolás Alberto Vaccaro, argentino, de 20 años, soltero, pintor, por lesiones.

## NOTICIAS MUNICIPALES

**La enfermedad del Intendente Municipal**

La salud del Intendente Municipal, señor Cantilo, continúa en el mismo estado sin que se haya acentuado la mejoría que se observara anteayer. Los médicos que le asisten esperan una pronta reacción y creen que el señor Cantilo se hallará restablecido en los primeros días de la próxima semana.

No obstante su enfermedad, el Intendente suscribió ayer más de 200 expedientes y conferenció con sus secretarios, enterándose del movimiento administrativo de las dependencias a su cargo.

**Queja de vecinos**

En la calle Méndez de Andés, junto al número 1554, existe un terreno baldío sin cerco, donde se arrojan desperdicios y animales muertos que constituyen un foco de infección, poniendo en peligro la salud del vecindario. Varias personas domiciliadas en los alrededores del lugar nos denuncian este hecho y solicitan la acción de la policía y de la inspección general de la Municipalidad, a fin de que se eviten las infracciones de referencia.

**Inauguración de dos plazas**

El 9 de julio próximo serán inauguradas oficialmente las nuevas plazas públicas Jorge Newbery y 24 de Noviembre, que está formando la Municipalidad en la intersección de las calles Olaguer y Moldes, y Rojas y avenida San Martín, respectivamente.

Los trabajos correspondientes se encuentran muy adelantados, habiéndose comenzado las plantaciones y la ejecución de algunos detalles de ornamentación.

**Las patentes gratuitas para automóviles**

La secretaría respectiva de la Municipalidad dispondrá en estos días la revisión de las planillas sobre patentes gratuitas para automóviles, a fin de establecer si aun subsisten los motivos de las concesiones efectuadas en ese sentido y de ejercer un contralor más estricto sobre esta clase de privilegio, que comprende a muchos vehículos.

## CENTROS SOCIALES

ARGENTINO DANCING CLUB — Dará un baile el sábado a las 22.30, en el salón La Argentina, Rodríguez Peña 361, en honor de los socios honorarios señores José Ghiso y Alberto Courade.

ASOCIACION DE CHANTADA Y SU PARTIDO — Renovó su junta directiva en la siguiente forma: presidente, Jesús Rodríguez; vicepresidente, Jesús Fento; secretario, Cándido Pérez; prosecretario, José Zolezzi; tesorero, Eduardo Prieto; protesorero, José Rodríguez Díaz; contador, Antonio García; subcontador, Manuel Resumil; vocales: José Fontao, José Méndez, Luis Corral, Cándido Iglesias, Cecilio Corral y Darío González; vocales suplentes: Germán Díaz, Manuel Rodríguez, Horacio González, Salvador Medina, José Vásquez y José San Gil; revisores de cuentas: Demetrio Quinta y Felipe Veronese.

LOS CHIRIPITIFLAUTICOS — En el salón Giuseppe Garibaldi, Sarmiento número 2419, este centro efectuará el sábado una velada artística. El cuadro filodramático pondrá en escena las obras "Una esposa improvisada", "Santos y bandidos" y "Mustafá".

CENTRO VIVARIENSE — Anuncia una función teatral para el 18 del corriente, en la Asociación Mariano Moreno, Santiago del Estero 1243. Será representada la comedia de Nicodemi, traducida por Escobar, titulada "Retazo". Terminará la fiesta con un baile.

## CULTO CATOLICO

**En las basílicas de San José de Flores y Santísimo Sacramento — Triduo en el templo de las Victorias — Cuarenta horas.**

En la basílica de San José de Flores, los días 25 y 26 podrán ganarse indulgencias plenarias, tantas como visitas se realicen a esa basílica, orando por las intenciones del Sumo Pontífice.

El domingo 26 del corriente se dedicarán los cultos que se oficien en la basílica, al Corazón de Jesús; a las 8, habrá misa de comunión general; a las 16, rosario, letanías cantadas y bendición papal. Terminarán los cultos con la bendición solemne con Su Divina Majestad.

—En la basílica del Santísimo Sacramento, el próximo domingo, a las 15, habrá rosario, sermón y solemne procesión por el interior del templo, conduciendo el Santísimo Sacramento.

—En la iglesia de las Victorias, los días 16, 17 y 18, a las 20.15, se celebrará un triduo para hombres solamente, habrá rosario y sermón por el padre Juan Folger, finalizando los cultos con la bendición con el Santísimo Sacramento.

—Cuarenta horas: en la iglesia de la Santísima Trinidad.

## INFORMACIONES UTILES

**CALENDARIO**

Calendario gregoriano — 9 de junio de 1921 — Santos Ricardo obispo, Feliciano y Vicente mártires.
Id ortodoxo — Mayo 28.
Id israelita — Siwan 3 de 5681.
Id mahometano — Chevval 2 de 1339.

**VARIAS**

Los niños admitidos en los hospicios, o en las casas de expósitos están bajo la tutela de las comisiones administrativas.

—Existe una ley de 12 de agosto de 1886, que autoriza la creación de escuelas prácticas de aprendices anexas a los talleres de los ferrocarriles Central Norte y Andino, con objeto de formar maquinistas y obreros argentinos para el servicio de los ferrocarriles nacionales.

## BOLETIN DEL DIA

**Sociedades anónimas**

Por decretos del Poder Ejecutivo fueron autorizadas para funcionar con el carácter de anónimas las sociedades: Comercial J. M. Rosa e Hijos, con un capital de un millón de pesos; Agencia Johnson, Limitada, (sociedad anónima de publicidad), con un capital de 50.000 pesos; Lloyd Real Holandés, con un capital de 100.000 pesos.

Fueron aprobadas las reformas introducidas en los estatutos de las sociedades: Associazione Nazionale Italiana; Mercado Central de Frutos; sociedad anónima de seguros La Rural y sociedad anónima Comercio Español y Argentino.

También se reconocieron como personas jurídicas las sociedades: Confederación Nacional de Beneficencia y Asociación Química Argentina.

La sociedad Simons Hardware Company fué autorizada para establecer una agencia o sucursal de sus operaciones en la República, con un capital de dólares 10.000.

**Entrega de níquel**

La Casa de Moneda entregó a la Caja de Conversión 90.000 monedas de níquel de cinco centavos, 205.000 de diez centavos y 175.000 de 20 centavos.

**Crédito Público**

La junta de administración del Crédito Público Nacional recibió ayer de la tesorería general de la Nación la suma de pesos 200.000, para continuar el servicio de amortización y renta de títulos de crédito argentino interno de 1905, y 90.000 pesos para el pago de intereses del Bono del Consejo Nacional de Educación.

**Pro huérfanos italianos de la guerra**

El comité que se constituyó oportunamente en esta capital, bajo la presidencia del doctor Cittadini, a fin de allegar fondos en beneficio del asilo que se construye en Posillipo (Nápoles) para recoger a los huérfanos de la última guerra, organiza una función especial que se realizará mañana en el Cristal Palace y cuyo producto se destina al mismo objeto benéfico.

**Conferencia sobre espiritismo**

El señor Balbino J. Casco dará hoy a las 20.45, en el local de la sociedad Lumen, calle Alsina 2949, una conferencia pública sobre espiritismo. La entrada al acto es libre.

**Ejército de Salvación**

El movimiento habido en las instituciones sociales de la capital federal y Rosario, durante el mes de mayo del año en curso, según información del jefe territorial del Ejército de Salvación, coronel Palmer, ha sido el siguiente:

En la capital federal: camas ocupadas, 13.357; comidas suministradas, 31.913; socorros prestados en el cuartel general, 153.

En Rosario, en el asilo nocturno; camas ocupadas, 3.767; comidas suministradas, 9.284.

**Confederación Argentina del Comercio**

Esta tarde, en la Bolsa de Comercio, se reunirán los delegados a la Confederación Argentina del Comercio de la Industria y de la Producción, con objeto de considerar el dictamen presentado por la comisión especial encargada de estudiar el asunto "Viajantes de Comercio."

**Lotería Nacional**

En el sorteo realizado ayer en el local de la Lotería Nacional resultaron favorecidos con los premios mayores, los siguientes números:

Con 100.000 pesos, 31.721; con 20.000, 3.255; con 10.000, 27.992; con 5.000, 11.248, 17.581 y 24.351; con 2.000, 8.524, 14.010, 16.016, 18.123, 21.288, 32.160, 36.771 y 37.223 y con 1.000 pesos, 3.335, 3.647, 4.164, 4.500, 8.087, 9.580, 9.653, 9.758, 11.606, 13.043, 15.385, 16.233, 17.352, 19.534, 20.982, 21.757, 22.487, 24.071, 26.363, 29.255 y 33.186.

**Comunicaciones telegráficas**

Según informes de la dirección de correos, el servicio con Punta Arenas y Sur de Rawson, se efectúa condicionalmente por exceso de tráfico.

Las demás líneas internas y conexiones internacionales funcionan con regularidad.

## BOLSA, BANCA Y COMERCIO

### OPERACIONES DE AYER

NEGOCIOS DE TITULOS

En forma pronunciada volvió ayer a acentuarse la firme condición que viene presentando el mercado de valores de un tiempo a esta parte, lo que se tradujo en otra alza que experimentaron la casi totalidad de los títulos, especialmente de renta y, sobre todo, los de orden hipotecario, entre cuyas distintas series, todas subieron, señalando varios repuntes de 1 a 1.40 puntos.

Los fondos públicos y también gran parte de las acciones participaron de esa corriente, siendo así, que la clausura arrojó 25 diferencias en alza por 19.60 puntos, contra sólo 2 descensos, por 2 1|2 puntos.

Por lo que se refiere al movimiento, tuvo buenas proporciones, estando representado por $ 1.517.000 con valores hipotecarios, 769.000 sobre fondos públicos, 9.863 acciones industriales y 830 acciones de Bancos.

PRIMERA RUEDA

Títulos y fondos públicos:
Cédula argentina (ley 8172), 6 ojo, pesos 4.000 a 93.60, 93.80 y 93.80; p. hoy, $ 192.000 a 93.60 y 93.80. De 1a. serie, p. hoy, $ 12.100 a 95; p. mañ., $ 31.000 a 95. De 2a. serie, $ 3.000 a 92. De 3a. serie, $ 1.025 a 91. De 4a. serie, $ 11.000 a 91.50; para hoy, pesos 3.000 a 92.50. De 5a. serie, pesos 5.000 a 90.50; para hoy, pesos 83.000 a 90.50, 90.60 y 90.50. De 6a. serie, $ 6.850 a 90.50; p. hoy, $ 24.000 a 90.50, 90.40 y 90.50; p. f. mes, $ 20.000 a 90.80. De 7a. serie, $ 6.875 a 90.80 y 91.40. De 8a. serie, $ 184.000 a 90.90, 91 y 91.20; p. hoy, $ 138.000 a 91 y 91.20.

Cédulas serie L, 6 ojo, p. hoy, $ 48.000 a 93.60 y 94.

5 ojo crédito argent. 1907, oro, p. f. mes, $ 20.000 a 76.30. De 1909, oro, p. f. julio, $ 10.000 a 86.70.

4 1|2 ojo Emp. Int. O. P. 1911, oro, p. hoy, $ 72.300 a 68.90 y 69; p. f. julio, pesos 10.000 a 66.90.

5 ojo Deuda Municipal, $ 5.750 a 94.50.

5 ojo bonos pav. sem. (ley 7091), pesos 208.500 a 87; p. hoy, $ 32.500 a 87; (ley 9142), $ 7.200 a 76; p. hoy, $ 20.000 a 76. De cupón trim., $ 3.100 a 76.50.

5 ojo Bonos Hip. Bco. Prov., $ 10.000 a 86.20.

6 ojo Deuda Bs. As., 3a. serie, p. hoy, $ 5.000 a 74.20.

5 ojo Obras Saneamiento La Plata, p. f. mes, $ 44.000 a 72.

3 1|2 ojo Emp. Ext. Bs. As., oro, pesos 10.000 a 45; p. hoy, $ 5.000 a 45; p. f. mes, $ 50.000 a 45.20.

2 1|2 ojo Emp. Int. Bs. As., $ 10.000 a 29.10; p. hoy, $ 10.000 a 29.10.

Bancos y sociedades anónimas:
Banco de la provincia (50 ojo pgdo.), 73 a 55.50.

Acciones: Banco de la provincia, 50 a 110.

Banco de Italia, oro, 165 a 98.50.
Banco Español, 50 a 100.
Banco Comercial Italiano, 50 a 132.50.
Banco Francés, oro, 70 a 37.90 y 38.10. p. hoy, 22 a 38.
Bco. Pop. Argentino, 150 a 27.
Mercado Central de Frutos, oro, p. hoy, 13 a 88.
Soc. Pto. San Nicolás, p. hoy, 200 a 34.50; p. f. mes, 2.000 a 34.50, 34.60 y 34.50; p. f. julio, 1.600 a 34.90.
Soc. Queb. Fusionados, p. hoy, 600 a 33.50; p. f. julio, 100 a 34.

SEGUNDA RUEDA

Títulos y fondos públicos:
Cédula argentina (ley 8172), 6 ojo, pesos 107.000 a 94.20, 94.10 y 94.20; p. el 15 cte., $ 10.000 a 94. De 1a. serie, $ 2.000 a 94.50; p. mañ., $ 150.000 a 94 y 94.20. De 3a. serie, $ 4.000 a 93.40. De 4a. serie, $ 55.000 a 92.40 y 92.80. De 5a. serie, pesos 24.000 a 90.70 y 90.80. De 6a. serie, $ 55.000 a 90.90. De 7a. serie, $ 45.000 a 91.80 y 91.90. De 8a. serie, $ 111.200 a 91.40, 91.50, 91.60 y 91.80.

5 ojo crédito argent. 1909, oro, $ 20.000 a 86.50. De 1905, $ 10.000 a 77. De 1911, $ 15.000 a 77.

4 1|2 ojo Emp. Int. O. P. 1911, oro, pesos 10.000 a 69.

7 ojo Deuda Municipal, $ 5.250 a 95.

5 ojo bonos pav. sem. (ley 7091), pesos 65.100 a 87, 87.30, 87.20, 87 87.20, 87.30, 87.50, 87.60 y 88. (Ley 9142), $ 1.800 a 76.50.

5 ojo Oblig. Bco. Prov., $ 6.400 a 64.

3 1|2 ojo Emp. Ext. Bs. As., oro, pesos 6.000 a 45; p. f. mes, $ 30.000 a 45.30.

2 1|2 ojo Emp. Int. Bs. As., $ 12.000 a 29.20.

Bancos y sociedades anónimas:
El Hogar Argentino (80 o o pgdo.), 200 a 32.50.

Acciones: Cía. exp. petróleo Comodoro Rivadavia, 50 a 91.

Soc. Pto. San Nicolás, 300 a 34.50; p. el 13 cte., 1.200 a 34.50, 34.60, 34.50 y 34.60; p. f. mes, 800 a 34.60, 34.60 y 34.70; p. f. julio, 2.400 a 35, 35.10, 35.20, 35.10, 35.20, 35 y 35.10.

Soc. Queb. Fusionados, 300 a 34.50 y 35; p. f. julio, 1.400 a 35, 35.50, 36 y 36.50.

ORDENES A REALIZAR

De compra: acciones Compañía de Grandes Hoteles, Economía Comercial y títulos de los empréstitos franceses.

De venta: acciones Banco de la República (Asunción), Cía. seg. La Franco Argentina, Cía. Argentina de Pesca, Hotel Alta Gracia, Hipódromo Nacional y Cía. Azucarera Argentina, ordinarias.

DESCUENTO BANCARIO

Por descuento de pagarés comerciales la tasa del interés oscila entre 6 1|2 y 8 por ciento, para operaciones de letras de particulares, según firmas, se cobra de 7 a 9 por ciento anual.

CAMBIOS

Cotizaciones oficiales de los cambios bancarios telegráficos realizados ayer en plaza:

| | |
|---|---|
| Inglaterra | 45 1|4 |
| Francia | 8.93 |
| Bélgica | [illegible] |
| España | 5.50 |
| Italia | 14.85 |
| Estados Unidos | 140.20 |
| Alemania | 46.75 |
| Río de Janeiro | 29.000 |
| Montevideo, 11 ojo de descuento | |

Para cambios a noventa días, la plaza cerró con Bancos tomadores, sobre Inglaterra, 46 3|8; sobre Nueva York, 135; sobre Francia, 9.15; sobre Italia, 15.20, sobre España, 5.80; sobre Bélgica, 9.20

**TIPOS DE LOS GIROS BANCARIOS A LA VISTA**

| BANCOS | Ing. | Bélg. | Fran. | Alem. | Esp. | Suiza | Italia | Hol. | E. U. A. | Brasil | Mon. |
|---|---|---|---|---|---|---|---|---|---|---|---|
| Nación | 45 ⅝ | 8.95 | 8.95 | 46.— | 5.50 | — | 14.90 | — | 140 — | — | — |
| Provincia | 45 ¼ | 8.95 | 8.95 | 46.50 | 5.50 | 4.15 | 14.80 | 2.15 | 140 — | 29.000 | 11.50 |
| Lond. R. Plata | 45 ⅝ | 8.95 | 8.95 | 46.— | 5.45 | 4.15 | 14.60 | — | 140.50 | 28.500 | 11 |
| Lond. y Brasil | 45 ¼ | 8.95 | 8.95 | 47.— | 5.50 | 4.13 | 14.75 | 2.13 | 140 — | 29.000 | 11.50 |
| Anglo Sudam. | 45 ⅝ | 9.— | 9.— | 47.25 | 5.49 | 4.17 | 14.75 | 2.13 | 140.20 | — | — |
| Británico | 45 ⅜ | 9.— | 9.— | 46.— | 5.50 | 4.15 | 14.95 | — | 140.20 | — | — |
| Germánico | 44 ¾ | 8.80 | 8.80 | 46.— | 5.40 | 4.10 | 14.25 | 2.10 | 140.50 | - | — |
| Alemán | 44 ¾ | 8.80 | — | 46.— | 5.40 | 4.10 | 14.25 | 2.10 | 140.50 | - | 9 |
| National City | 45 ¼ | 9.03 | 9.03 | 47.— | 5.47 | 4.13 | 14.90 | 2.12 | 140.20 | 29.000 | — |
| First Boston | 44 ⅞ | 8.70 | 8.70 | — | 5.45 | 4.19 | 14.40 | 2.10 | 140. | — | — |
| Español | 45 ¼ | 8.88 | 8.88 | 46.— | 5.48 | 4.15 | 14.80 | 2.12 | 140.— | 28.500 | 11 |
| Fran. R. Plata | 45 ⅜ | 9.— | 9.— | 46.— | 5.50 | 4.25 | 14.80 | — | 140.— | — | — |
| Francés Italia | 45 ½ | 8.95 | 8.95 | — | 5.46 | 4.14 | 15.— | 2.10 | 140 — | 28.900 | — |
| Italia | 44 ¾ | 9.— | 9.— | 46.— | 5.50 | 4.20 | 14.90 | — | 140. | — | — |
| Comer. Italiano | 44 ¾ | 8.70 | 8.70 | 45.50 | 5.45 | 4.15 | 14.40 | 2.10 | 139.70 | 28.000 | 11 |
| Italo Belga | 45 ¼ | 8.95 | 8.95 | 46.50 | 5.50 | 4.14 | 14.95 | 2.13 | 140.20 | — | — |
| Holandés | 45 ⅝ | 9.— | 9.— | 47.— | 5.57 | 4.17 | 15.20 | 2.14 | 140.50 | 28.700 | 10.50 |
| Pop. Argentino | 45 | 8.75 | 8.75 | 45.— | 5.50 | — | 14.55 | — | 140 — | — | — |
| Royal Canadá | 45 | 8.85 | 8.90 | 46.— | 5.45 | 4.15 | 14.60 | 2.12 | 140.50 | 29.200 | 11.50 |
| Comercial Azul | 45 ¼ | 9.— | 9.— | 46.50 | 5.55 | 4.16 | 15.— | 2.14 | 140.— | 28.000 | 10.50 |
| Galicia y B. A. | 45 ¼ | 8.90 | 8.90 | 46.— | 5.47 | 4.12 | 14.85 | 2.12 | 140.— | - | 10 |
| American Cor. | 45 ⅜ | 9.— | 9.— | 47.— | 5.50 | 4.17 | 14.95 | 2.14 | 140.— | 29.200 | 11.50 |
| Chile y Argent. | 45 ⅜ | 9.— | 9.— | 46.50 | 5.50 | 4.15 | 14.90 | 2.12 | 140.— | 29.200 | 11.75 |
| Yokohama | 45 ¼ | — | 8.85 | — | — | — | — | — | 139.80 | — | — |
| Arg. Uruguayo | 45 ¼ | 9.— | 9.05 | 46.— | 5.50 | 4.14 | 14.95 | 2.13 | 140.25 | 28.500 | 11.75 |
| Esp. y América | 45 | 8.85 | 8.85 | 46.— | 5.50 | 4.13 | 14.65 | 2.10 | 140 | 28.500 | 11 |

El Banco de la Nación cotizó ayer los cambios telegráficos a los siguientes tipos:

Sobre Inglaterra, 45 ½; Francia, 8.90; Bélgica, 8.90; Alemania, 46, España, 5.47; Italia, 14.80; Estados Unidos, 140.70; Suiza, 4.07; Montevideo, 11 % a favor del tomador.

Otras cotizaciones de ayer, a la vista: sobre Suecia, de 1.32 a 1.39, sobre Noruega, de 1.92 a 2.09; sobre Dinamarca, de 1.71 a 1.78; sobre Yokohama a 67.50; sobre Montreal, a 127; sobre Valparaíso, a 2.45; y sobre Austria, a 2.

A los tipos de cambios cotizados ayer, el valor de las principales monedas extranjeras a moneda legal es el siguiente:

| | | |
|---|---|---|
| 1 libra esterlina | $ | 12.04 |
| 100 francos | " | 25.45 |
| 100 francos belgas | " | 25.39 |
| 100 pesetas | " | 41.32 |
| 100 liras | " | 15.30 |
| 100 marcos | " | 4.86 |
| 100 dólares | " | 318.63 |
| 100 gulden holandeses | " | 107.20 |
| 100.000 reis | " | 39.31 |

CAJA DE CONVERSION

El total de los saldos en metálico que registra el balance emitido ayer por la Caja de Conversión, asciende a pesos oro 470.600.126.78; incluye, además de las existencias locales, por 466.476.969.25 pesos oro, bonos por depósitos en las legaciones, importe de 4.123.157.62 pesos oro.

La circulación monetaria a papel, níquel y cobre asciende hoy a pesos moneda legal 1.362.563.973.50.

## COTIZACIONES DE CEREALES

**EN EL PAIS Y EN EL EXTERIOR**

**MERCADOS EXTRANJEROS**

**TRIGO**

Chicago, junio 8 — Trigo colorado, norteamericano, en centavos oro, por bushel de 60 libras, iguales a 27:216 kilogramos, entrega en julio, 132 1|4; en septiembre, 116 3|4; más alto, julio, 132 1|2; más bajo, 129 1|2.

Liverpool, junio 8 — Trigo tipo Rosario de Santa Fe, entrega en junio, 7|8. Tipo Río de la Plata, entrega en octubre, 13|11 chelines por quarter.

MAIZ

Chicago, junio 8 — Maíz mixto, norteamericano, por bushel de 56 libras, equivalente a 25:401 kilogramos, en centavos oro, entrega en julio, 63; septiembre, 64.

Liverpool, junio 8 — Maíz amarillo, tipo Río de la Plata, por quarter, entrega en junio-julio, 39|6.

Maíz mixto, norteamericano, por cental, equivalente a 45:380 kilogramos, para julio, 9|6 1|2; para septiembre, 9|5 1|2; disponible, s|c.

Amberes, junio 8 — Maíz amarillo, tipo Río de la Plata, para entregar en junio-julio, por 100 kilogramos, 43 francos.

Rotterdam, junio 8 — Maíz mixto, norteamericano, por cada 1.000 kilogramos, en florines, entrega en julio 105 3|4, p. septiembre, 93 1|4.

Hamburgo, junio 8 — Maíz, entrega en julio, por cada 1.000 kilogramos, 2.340 marcos.

LINO

Duluth, junio 8 — Lino, por bushel de 56 libras, o sea 25:401 kilogramos, en centavos oro, para julio, 197; para octubre, 200.

Hull, junio 8 — Lino Río de la Plata, por quarter de 112 libras, entrega en junio-julio, 19.

Londres, junio 8 — Lino, tipo Calcuta, entrega en junio, cada 112 libras, 20|4.

Amberes, junio 8 — Lino, entrega junio-julio, cada 100 kilogramos, 34.

Aceite de lino, por cada 100 kilogramos, disponible, 172 1|2.

Amsterdam, junio 8 — Aceite de lino por cada 100 kilogramos, entrega en julio, 39; para septiembre-diciembre, 36 1|2.

AVENA

Chicago, junio 8 — Avena, por bushel de 32 libras, iguales a 14:515 kilogramos en centavos oro para julio, 38 1|4; para septiembre, 40.

Londres, junio 8 — Avena, tipo Río de la Plata, entrega en junio-julio, cada 320 libras, 26|9.

Liverpool, junio 8 — Avena pelada, para junio-julio, cada 320 libras, 27|3, disponible, 29|6.

Amberes, junio 8 — Avena, cada 100 kilogramos, entrega en junio-julio, 49 francos.

**EXPORTACION UNIVERSAL DE CEREALES**

INFORME SEMANAL

Los diversos países productores de cereales han exportado durante la última semana las cantidades de toneladas que se expresan a continuación:

TRIGO

| | Ultima semana | Penúltima | Igual: última 1920 |
|---|---|---|---|
| Norte América | 57.230 | 225.150 | s|datos |
| R. Argentina | 25.910 | 25.350 | 220.350 |
| Danubio | — | 1.090 | — |
| Australia | 63.570 | 63.140 | 52.580 |
| India | — | 3.200 | — |
| Totales | 146.710 | 317.930 | — |

MAIZ

| | | | |
|---|---|---|---|
| Norte América | 44.300 | 62.560 | s|datos |
| R. Argentina | 26.320 | 20.010 | 62.510 |
| Danubio | 3.050 | 14.150 | — |
| Totales | 73.670 | 96.720 | — |

LINO

| | | | |
|---|---|---|---|
| R. Argentina | 22.920 | 5.560 | 13.210 |
| India | 1.400 | 1.300 | 8.100 |
| Totales | 24.320 | 6.860 | 21.310 |

AVENA

| | | | |
|---|---|---|---|
| Norte América | 131.190 | 19.970 | s|datos |
| R. Argentina | 2.090 | 500 | 8.080 |
| Totales | 133.280 | 20.470 | 8.080 |

**DEPARTAMENTO DE AGRICULTURA DE WASHINGTON**

INFORME OFICIAL

Nueva York, junio 8 — El Departamento de Agricultura de Washington ha dado a conocer los siguientes informes relacionados con la condición y el rendimiento de las cosechas, comparados los cálculos con los efectuados el mes anterior y en igual período de 1920:

**Condición de las cosechas**

| | Este mes | Mes anterior | Junio 1920 |
|---|---|---|---|
| Trigo primavera | 93.4 % | — | 89.1 % |
| Trigo invierno | 77.9 % | 88.8 % | 78.2 % |
| Avena | 85.7 % | — | 87.3 % |

**Probable rendimiento en millones de toneladas**

| | | | |
|---|---|---|---|
| Trigo primavera | 6.830 | — | 7.638 |
| " invierno | 15.730 | 17.141 | 13.716 |
| " combinado | 22.561 | — | 21.254 |
| Avena | 20.393 | — | 19.087 |

**OTRO AUMENTO PARA EL TRIGO ARGENTINO**

Liverpool, junio 8 — El gobierno resolvió aumentar nuevamente en un chelín por quarter el precio del trigo tipo Río de la Plata.

**VENTAS DE CEREALES**

Liverpool, junio 8 — Se efectuó la venta de un cargamento de 5.400 toneladas de maíz, a órdenes, a 43 chelines por quarter.

**CEREALES A FLOTE**

Liverpool, junio 8 — Durante la última semana, de lino de la India se hallaban en viaje 6.000 toneladas, contra 5.000 en la penúltima y 20.000 toneladas en la misma del año anterior.

**EMBARQUES DE CEREALES**

Liverpool, junio 8 — Por los puertos del Danubio se exportaron durante la última semana 12.630 toneladas de cereales, o sean 9.580 toneladas más que en la semana anterior, cuya exportación fué de 3.050 toneladas.

**ESTADO DE LAS COSECHAS EUROPEAS**

Liverpool, junio 8 — Por informes recibidos en esta plaza se sabe que en todo el territorio europeo, con excepción de Rusia, es favorable el estado de las cosechas, previéndose que los trabajos de recolección se iniciarán muy pronto no obstante creerse que el tiempo reinante es aún seco, después de las recientes lluvias caídas en algunas zonas.

—De Italia comunicaron, que el gobierno suspendió la fiscalización sobre los negocios. En cuanto al trigo, se espera, según los mismos anuncios, que la cosecha sea mayor, por lo menos, en un millón de toneladas a la del año anterior.

**MERCADO DE CEREALES A TERMINO DE BUENOS AIRES**

Primera rueda — Trigo, p. julio, 1.200 ton. a 18.15, 18.10, 18.05, 18.05; p. agosto, 1.400 ton. a 17.60 y 17.55; p. septiembre, 1.400 ton. a 17.30, 17.27 y 17.25.

Maíz, p. agosto, 200 ton. a 8.28.

Lino, p. junio, 300 ton. a 18.50 y 18.55; p. julio, 800 ton. a 18.55, 18.60 y 18.65; p. agosto, 3.400 ton. a 18.65, 18.67, 18.70, 18.73, 18.75, 18.80, 18.83, 18.81 y 18.80; p. septiembre, 900 ton. a 18.72, 18.75, 18.80 y 18.85.

Segunda rueda — Trigo, p. julio, 1.800 ton. a 18.10, 18.07, 18.06, 18.05, 18.06 y 18.05; p. agosto, 800 ton. a 7.58, 7.55 y 7.58; p. septiembre, 200 a 17.25.

Maíz, p. junio, 400 ton. a 8.15 y 8.14; p. septiembre, 800 ton. a 8.27, 8.26 y 8.25.

Lino, p. junio, 200 ton. a 18.60; p. agosto, 2.500 ton. a 18.95, 18.94, 18.92, 18.90, 18.85, 18.88, 18.90, 18.88, 18.90, 18.88 y 18.85; p. septiembre, 300 ton. a 18.90.

PRECIOS DE AJUSTE

| Entrega | Trigo | Maíz | Lino | Avena |
|---|---|---|---|---|
| Disponible | 18.50 | 8.15 | 18.65 | 8.40 |
| Ent. junio | 18.50 | 8.15 | 18.65 | 8.40 |
| Id julio | 18.05 | 8.15 | 18.75 | 8.40 |
| Id agosto | 17.55 | 8.20 | 18.85 | 8.45 |
| Id sept'bre | 17.25 | 8.25 | 18.90 | — |

PRECIOS OFICIALES

La Cámara Gremial de Cereales fijó ayer los siguientes precios para mercadería disponible:

Trigo barletta, 18.40; de pan, para el consumo, 18; en Bahía Blanca, id pan, 17.90.

Lino, en dársena, base 4 por ciento de cuerpos extraños, 18.30.

Avena, base 47 kilogramos, en dársena, 8.20; en Bahía Blanca, para exportación, 8.

Maíz amarillo, nuevo, 8.

**BOLSA DE CEREALES**

Entrada de cereales por las siguientes estaciones de ferrocarriles:

Once: Trigo 1.503 bolsas, triguillo 143 id, maíz 2.976 id, lino 264 id, nabo 234 id, avena 1.338 id, cebadilla 648 id, harina 157 id, girasol 45 id, porotos 1.005 ídem.

Sola: Trigo 425 bolsas, centeno 16 id, lino 400 id, maíz 454 id, avena 146 id, alpiste 87 id, alfalfa 165 id, girasol 176 id.

Palermo: Trigo 1.503 bolsas, maíz 349 id, harina 290 id.

Retiro C. Argentino: Harina 260 bolsas.

C. Córdoba: Harina 2.661 bolsas.
Colegiales: Maíz 179 bolsas.
F. Lacroze: Harina 430 bolsas.
Brian: Trigo 400 bolsas, maíz 720 id, lino 900 id.
Buenos Aires: Trigo 1.198 bolsas, maíz 1.809 id, avena 2.802 id, harina 1.937 id.
Riachuelo: Trigo 4.872 bolsas.
F. Alsina: Trigo 1.378.

Total de las entradas Trigo 11.273 bolsas, triguillo 143 id, maíz 5.892 id, lino 1.140 id, nabo 384 id, avena 4.140 id, cebada 2.752 id, centeno 16 id, alpiste 186 id, alfalfa 198 id, harina 2.794 id, cebadilla 2.752 id, porotos 1.005 id, patatas 29.006 id, pasto fardos grandes 2.302 y chicos 1.874.

**Ventas de ayer**

Trigo barletta — 320 bolsas en Sola a $ 19.10

Trigo varias clases — 672 bolsas en el Once a $ 19, 162 id en Estación Buenos Aires a 18.30, 256 id en Sola a 18.367, id en el Once a 18, 544 a 18, 142 a 18, 10 a 17.75, 045 id en Palermo a 16.10, 222 a 16.10, 140 id en el Once a 14.75, 230 a 14.

Maíz morocho — 250 bolsas en el Once a $ 8.40.

Maíz cuarentino — 138 bolsas en el Once a $ 8.10.

Maíz colorado — 467 bolsas en el Once a $ 8, 428 a 7.90, 150 a 7.70.

Maíz amarillo — 385 bolsas en el Once a $ 7.70, 300 a 7.70, 310 a 7.70, 530 a 7.60, 720 id en Sola a 7.40, 694 id en el Once a 7.40, 320 a 7.40, 260 a 7.20.

Avena — 718 bolsas en Sola a $ 8.50, 330 id en el Once a 8.50, 160 a 8.50, 50 id en depósito Dársena a 8.40, 262 id en el Once a 8.20, 40 id en Sola a 8, 400 id en

## NUESTRO FOLLETIN

En tiempo de la inocencia, pág. 16


AVISOS NOTABLES

BIEN VISIBLE

y muy en alto LA NEGRA puede ostentar su marca, a la vez que distintivo de sus sucursales. Tiene para ello títulos suficientes: la confianza del público probada en 38 años de labor; la calidad y selección de sus

PRODUCTOS ALIMENTICIOS;

la competencia de sus tarifas (REBAJADAS DESDE EL DIA 1o.); la presentación de su red de sucursales, sin paralelo en todo el continente; la rapidez de sus medios de reparto; la liberalidad con que acuerda créditos; el interés que despierta en el hogar su publicación mensual el BOLETIN

LA NEGRA

"Compañía Sansinena de Carnes Congeladas"

Dr. Politi Jefe consultorio Hosp. Clínicas Dr. Gaibisso
Vías digestivas, corazón, pulmones
PUEYRREDON 865 de 14 a 17 — CONSULTAS desde el 1.o marzo 11.

ESTOMAGO
Estómago, Intestinos, Hígado, Sangre. Doctor COLECCHIA, especialista del Hosp. Argerich. De 14 a 17. Victoria 1189. Rayos X.

JUGO DE UVA (Sin alcohol)
TIRASSO
DEPURATIVO Y REFRESCANTE

Dr. VILA Especialista nerviosas e internas en general. Sangre. Electricidad. Rayos X. Cangallo 2158. - Lunes, miércoles y viernes, de 9 a 11 y de 14 a 17. v11

Dr. BARRIO
Médico. Jefe de sala Hospital Muñiz. Pulmón (tuberculosis), Corazón, Estómago. Rayos X. Talcahuano 1205, de 14 a 17. v27j.

Doctor FLORO LAVALLE
Enfermedades internas. Especialmente estómago e intestinos. — Calle Tucumán 1665, U. T. 2604, Libertad. — En el consultorio gratuito de LA PRENSA: miércoles de 9 a 10.

Dr. F. E. CIARLO
Cirujano del hospital Piñero. Cirugía y enfermedades de señoras. CANGALLO 1409. De 15 a 17. U. T. 2053, Libertad. v15

ESTOMAGO
Dr. RAFFO INTESTINOS. RAYOS X. - SANGRE.
De 15 a 18. - VIAMONTE 1617. v30

Dr. JACINTO MAGALDI
Especialista del servicio de vías urinarias del Hospital de Clínicas y Médico Director del Dispensario Anti-venéreo.
DIATERMIA — Tratamiento especial (Termo penetración) para todas las manifestaciones y complicaciones de la blenorragia aguda o crónica.
BELGRANO 1772. — Consultas de 16 a 18.

Dr. Angel F. Ortiz
De regreso de las clínicas europeas, atiende enfermedades del riñón, vejiga, próstata, uretra, etc. Jefe del servicio de la especialidad en el Hosp. Fernández. Córdoba 1749. Lunes, miércoles y viernes: de 16 a 18.

CANCER TUMORES MALIGNOS
Procedimiento moderno por inyecciones. Resultados positivos.
Dr. DESIO. U. T. 1933, B. O. Cochabamba 370

Dr. EDUARDO S. PAZ Médico de la Universidad de Buenos Aires.
Ex asistente a las clínicas de los doctores Widal y Labbé (París). Enfermedades internas (pulmón, corazón, estómago, etc.). Tratamiento de la sífilis y tuberculosis. Cerrito 1161, consultas de 17 a 19, U. T. 686, Juncal

NARIZ, OIDOS Y GARGANTA
Doctor RAUL BECCO
Rivadavia 1138. — De 14.30 a 17.30.

LA JUANA FIGUEROA

Comedia en 3 cuadros, HOY a las 22 ESTRENO

MUSTAFÁ

constituye el éxito teatral del año: 273 representaciones consecutivas.

EL CORRELIGIONARIO

No es una obra política; es un sainete de sana comicidad, que ofrece al público una hora de hilaridad.

De acuerdo a nuestra norma establecida, sólo ofrecemos espectáculos morales y ajenos a toda tendencia política.

TEATRO NACIONAL Empresa CARCAVALLO

El teatro preferido del público afecto al género chico nacional. — Platea, $ 1 por sección.

En la Tienda San Juan

REBAJAS DE CONSIDERACION que sobrepasan en importancia a todos los descuentos hasta la fecha ofertados.

29. — GUANTES cortos imitación Suecia, de mucho abrigo, colores surtidos blanco y negro, para señoras, a $

2.60

2947. — SACOS de lana, tricot doble, con cuello, bolsillos y botamangas de lana Suecia, colores surtidos y negro, para señoras, a $

15.80

6. — ABRIGO según modelo, para niñas, en fino velour de lana, colores vivos bien adornados, y bolsillos, cuerpo forrado de seda, años: 7 $ 37; 5 $ 34; 3, a $

32.—

9. — CAPA de piel de liebre del Japón, formando bandas, colores negro y marrón, a $

39.60

17. — TAPADO de velour, muy rica calidad, en colores modernos y marino, con lindo cuello y puños de piel, bolsillos y dobles pespuntes de seda a $

85.—

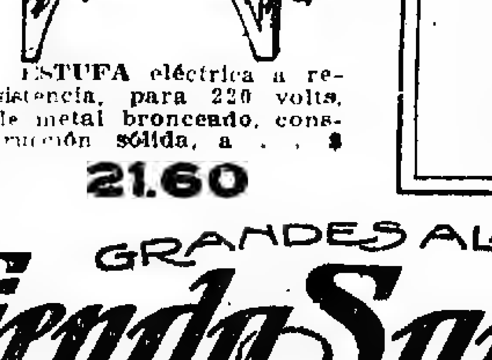

ESTUFA eléctrica a resistencia, para 220 volts, de metal bronceado, construcción sólida, a $

21.60

ALFOMBRAS
Nuevas e importantes
Rebajas
han sido efectuadas en este renglón.

TEJIDOS
Lanas y Sedas
En plena estación y con surtidos completos, la "TIENDA San JUAN" ha efectuado REBAJAS IMPORTANTISIMAS en los renglones citados.

GRANDES ALMACENES
Tienda San Juan
CIBRIÁN Hnos — Alsina y Piedras — Soc. ANÓNIMA

Prof. TEDESCHI
Cirugía general. — Señoras. Ortopedia Quirúrgica. - Cerrito 1234. - De 15 a 17. U. T. 216 Plaza. Asistencia a domicilio. Consultas gratuit. Domingos 9 a 11. v30

Dr. Noceti
Profesor suplente de la Facultad
Enfermedades de los OJOS y ANTEOJOS
Calle MAIPU 585. - De 14 a 17. v30

Dr. TESTA - ELECTRICIDAD MEDICA
RAYOS X para Internas, Tuberculosis, Reumáticas, Nerviosas, Piel.
ESMERALDA 472 - De 8 a 10 y 14 a 19
v30

BRONQUITIS - ASMA
Tos, resfríos mal curados, catarros, fatiga, debilidad - Cura especial - Rayos X
Dr. P. F. Torrents, Rivadavia 1993. De 14 a 17

Dr. Quadri
Jefe del servicio de garganta, nariz y oídos del Hospital de Niños
ESMERALDA 642. — De 15 a 17.

DEBILIDAD NERVIOSA
Parálisis, mareos, falta de vitalidad, neuralgias. Electricidad médica. Rayos X.
Dr. P. F. Torrents, Rivadavia 1993. De 14 a 17

Doctor PEDRO BELOU
Profesor de la Facultad. Cirugía general. Garganta, nariz y oídos. - Cons. de 15 a 18. Suipacha 443 - U. T. 1782, Rivadavia. v11

Dr. Rapoport
Especialista: Piel, Secretas, Sífilis, Urinarias. Se mudó a Corrientes 1189. De 15 a 17. Obreros: de las 18 a las 19. v30

ENFERMEDADES DEL PULMON E INFECCIOSAS.
Dr. Francisco Destéfano, profesor titular de la Fac. de Medicina. - Paraguay 1940. Lunes, miércoles y viernes, de 14 a 17. v30

Doctor BELGERI Médico de servicio de ojos del Hospital de Clínicas. Jefe del consultorio del Hospital Alvear. — Bmé. MITRE 948. — De 15 a 17. U. T. 840, Rivadavia.

el Once a 7.45, 442 id inferior en el Once a 8.60.
Lino—1.400 bolsas en La Plata a pesos 18.30, 155 id en el Once a 17, 387 id en Palermo a 18.60, 110 id en el Once a 18.
Nabo—18 bolsas en Sola a $ 14.40, 24 id en Sola a 14.
Girasol—2.000 bolsas en Estación Buenos Aires al llegar a $ 7.80.
Cebada—167 bolsas en el Once a pesos 8.60, 155 a 3.60, 22 a 3.50.

VENTAS DE ULTIMA HORA

Trigo varias clases—1.466 bolsas en Estación Buenos Aires a $ 18.50.
Las precedentes operaciones fueron realizadas por los siguientes consignatarios:
Salaberry y Berostche, Palacios Hermanos, Accame, Bellini y Cía., T. Ojea, A. Rinaldi, Oscamou y Cía., García Aniedo, A. Vélaz y Cía., Estrugamóu y Cía., Crotto Hnos., P. y A. Lanusse, E. y Edelman, C. y Rodríguez, Devoto Lda., Urrutaviscaya y Methol, Bergonzi y Crespo, Solano Díaz y Cía., J. A. Liporece, H. Guarrochena, Periender y Cía., A. Iriart.

EN ROSARIO

MERCADO GENERAL DE PRODUCTOS NACIONALES

Primera rueda—Trigo p. junio 400 ton. a 18.50; p. julio, 200 ton. a 18.30; p. agosto, 400 ton. a 17.80 y 17.85; p. septiembre 3.400 ton. a 17.50, 17.60 y 17.65.
Maíz, p. agosto, 400 ton. a 8.20 y 8.25; p. septiembre 800 ton. a 8.30.
Lino, p. julio, 300 ton. a 18.20 y 18.40; p. agosto, 800 ton. a 18.40 y 18.50; p. septiembre 700 ton. a 18.55 y 18.60.
Segunda rueda—Trigo, p. agosto, 800 ton. a 17.65 y 17.60; p. septiembre 200 ton. a 17.40.
Maíz, p. julio, 1.300 ton. a 8.05, 8.08 y 8.10; p. septiembre, 600 ton. a 8.20.
Lino, p. julio, 100 ton. a 18.45; p. agosto, 200 ton. a 8.60 y 8.70; p. septiembre 800 ton. a 18.70, 18.65 y 18.76.

PRECIOS DE AJUSTE

| Entrega | Trigo | Maíz | Lino |
|---|---|---|---|
| Disponible | 18.40 | 8.05 | 18.50 |
| Entrega junio | 18.40 | 8.05 | 18.50 |
| Id julio | 18.20 | 8.10 | 18.55 |
| Id agosto | 17.70 | 8.15 | 18.65 |
| Id septiembre | 17.40 | 8.20 | 18.70 |

PRECIOS OFICIALES

La Bolsa de Comercio fijó ayer las siguientes cotizaciones oficiales para mercadería disponible, afuera, puesta en vagón en Rosario:
Trigo, tipo Rosario, número 1, 78 kilogramos, $ 18.70; número 2, 18.30.
Lino, base 4 ojo a 18; nuevo, 18.30.
Maíz amarillo, 8.05.

## MERCADOS DE LA PRODUCCION

BOLSA DE COMERCIO DE PRODUCTOS FORESTALES

Entraron ayer en este mercado 309 toneladas de carbón, 628 de leña y 600 fardos chicos de pasto.
Precios del día, mercadería puesta sobre vagón, por cada 1.000 kilogramos:

| Carbón | | Colegiales | B. Aires |
|---|---|---|---|
| Quebracho blanco | de $ | 66 a 76 | 70 a 75 |
| Mezcla | " " | 54 a 64 | — |
| Algarrobo Santiago | " " | 48 a 58 | — |
| Córdoba | " " | s/c. | 45 a 50 |
| Carbonilla q. blan- | " " | 30 a 36 | — |
| **Leña** | | | |
| Quebracho c. torta campana | " " | 38 a 46 | 38 a 40 |
| Torta 1/2 campana | " " | 34 a 36 | 34 a 35 |
| Campana | " " | 36 a 28 | 37 a 39 |
| 1/2 campana | " " | 31 a 33 | 30 a 32 |
| Verde, tipo F. C. | " " | 23 a 24 | — |
| Algarrobo | " " | 19 a 21 | — |
| **Alfalfa** | | | |
| Santiago | " " | 60 a 67 | — |
| Córdoba | " " | 55 a 60 | — |
| Mezcla | " " | 32 a 40 | — |

El carbón húmedo se cotiza con un 10 a 20 por ciento de rebaja.

MERCADO CENTRAL DE FRUTOS

Movimiento de lana

| | 1921 kilogram. | 1920 kilogram. |
|---|---|---|
| Entrada ayer | 131.002 | 152.005 |
| Salida ayer | 204.240 | 74.052 |
| Entrada desde 1.º de julio | 37.391.703 | 53.995.318 |
| Existencia hoy | 13.936.951 | 23.302.901 |

Recobró ayer animación el mercado de lanas, el cual operó como en los mejores momentos, pues de los territorios solamente se vendió más de medio millón de kilogramos. Es de advertir que hubo mucho interés por las lanas de la procedencia citada. Se pagó por cruzas gruesas de provincias de $ 3 a 5.50; hasta $ 7 por las medianas; $ 8 por las cruzas finas; de $ 2 a 4.80 por las borregas y segundas esquilas; de $ 5.60 a 7.10 por las finas del Chubut, y de $ 7 a 8 por las cruzas finas de Santa Cruz. La venta total de ayer osciló alrededor de 850.000 kilogramos.

Ventas de ayer

Lana cruza gruesa — 244.000 kilos a $ 5.50, 5.20, 5, 4.80, 4.70, 4.65, 4.60, 4.50, 4.30, 4.20, 4, 3.90, 0.38, 0.50, 2.
Cruza mediana—16.000 kilos a $ 7 y 6.50.
Cruza fina—28.000 kilos a $ 7.50, 7, 6.50 y 6.
Cruza fina y mediana—7,000 kilos a $ 8.
Segunda esquila—50.000 kilos a $ 4.50, 4, 3.50, 3, 2.80.
Borregas—35.000 kilos a $ 4.80, 4.50, 4, 3.50, 3.25, 3, 2.50, 2.
Fina del Chubut—280.000 kilos a pesos 7.10, 6.60, 6.20, 5.60.
Lana de Santa Cruz—Cruza fina: 130 mil kilos a $ 8, 7.50, 7.
Pieles lanares lanudo consumo — 6.500 kilos a $ 0.45, 0.42, 0.40, 0.38, 0.36, 0.35.
Desecho—3.000 kilos a $ 0.25, 0.22, 0.20, 0.18, 0.15, 0.16.
Estación consumo—5.000 kilos a pesos 0.35, 0.32, 0.30, 0.28.
Desecho—5,000 kilos a $ 0.15, 0.12, 0.10, 0.08.
Pelado consumo—1.200 kilos a $ 0.25, 0.22.
Desecho—1.200 kilos a $ 0.05, 0.02.
Borregos—800 kilos a $ 0.25.
Vacunos—1.500 cueros a $ 10.50, 10, 9.80, 9.70, 9.50, 9, 8.60.
Becerros—650 cueros a $ 8, 7.50, 7.
Nonatos—400 cueros a $ 5, 4.50, 4.
Potros—250 cueros a $ 4.
Cerda—4.000 kilos a $ 14, 13.50, 13, 12.50, 12, 11.50, 11, 10.50, 10, 9.
Nutria en bolsa—122 kilos a $ 30, 26.20, 25.20, 25, 23, 20, 16.
Lobos—11 cueros a $ 20, 10.
Sebo derretido—3 cascos a $ 3.55.

MERCADO DE PATATAS
(Estación Casa Amarilla)

Entraron ayer en este mercado 17.982 bolsas patatas, en Retiro Pacífico 515, y en Colegiales 356. Total: 17.982 bolsas.

Ventas de ayer

Patata según clase de $ 0.50 a 1.40, los 10 kilos.

MERCADO DE PASTO

Entrada de pasto por las siguientes estaciones de ferrocarriles:
Caballito (F. C. O.): 1.835 fardos grandes y 420 chicos.
Buenos Aires (C. G. B. A.): 243 fardos grandes y 846 chicos.
Buenos Aires (C. G. B. A.): 243 fardos grandes y 846 chicos.
Palermo (F. C. P.): 124 fardos grandes y 481 chicos.
Sola (F. C. S.): 127 fardos chicos.
Total general: 2.802 fardos grandes y 1.874 chicos.

Ventas de ayer

Pasto alfalfa fardos grandes según clase de $ 29 a 75, los 1.000 kilos; id chicos id id de 26 a 70 id.
Pasto mezcla fardos grandes según clase de $ 25 a 58, los 1.000 kilos; id chicos id id, nominal.
Pasto cama fardos grandes y chicos según clase de $ 30 a 60, los 1.000 kilos.

MERCADO DE LINIERS

Para algunas clases de haciendas, como ser novillos especiales de frigorífico, novillos y novillitos de consumo, gordos, de buena clase, hubo en las operaciones de ayer buen interés.
Los frigoríficos pagaron hasta $ 0.24 la libra. En cambio, el mercado se notó poco favorable para los lotes de poca clase y haciendas descornadas.
Las ventas más importantes del día fueron: 40 novillos m/esp. de A. Alsina, $ 187, vendidos por L. Lourtet y Cía.; N. A. Calvo, de Córdoba, colocó 60 ídem a $ 182; Salaberry y Berdetche, de Matanza, 2 novillos esp. a $ 171.
Los precios extremos del día fueron los siguientes:

| | | | | |
|---|---|---|---|---|
| Novillos m/e. fri. | de | $ 182.— | a | 187.— |
| " e. id id, | de | " 155.— | a | 171.— |
| " m/g. id id, | de | " 130.— | a | 140.50 |
| " p. consumo | de | " 70.— | a | 127.— |
| Novillitos id id, | de | " 25.— | a | 123.— |
| Vacas id id, | de | " 50.— | a | 128.50 |
| Vaquillonas id id, | de | " 35.— | a | 100.— |
| Terneros, | de | " 25.— | a | 90.— |

Entraron ayer en este mercado 4.053 animales vacunos, a la siguiente consignación:
Salaberry y Berostche: Andrade, Azul 34; Glaynor, Córdoba 50; Maggi, Pringles 28; Marzan, Giles 25; Mendizábal, Guamini 109; Imperial, Matanza 66; Reno, Pringles 24; Piñedo, Magdalena 51; Ronchetti, La Plata 20; Sempia, Brandsen 18.
Iturbe, Alzaga y Cía.: Carril, Rojas 24; [illegible] 26; [illegible], Pellegrini 52.
Crotto Hnos.: Lucero, Alvear 50.
J. Anasagasti: Díaz, Pringles 30.
Ceballos y Cufré: Agliati, Rodríguez 662.
P. Etchart: Kelly, Suipacha 35; Vippini, Villegas 76.
I. Goñi hijo y Hnos.: Lartingay, Catriló 45; Arangui, id 36.
Gioja y Etchart: Lani, Suipacha 22.
C. Amoretti: Pastorini, Rauch 50.
J. Chapar y Cía.: Echeveste, Catriló 24; Balgabrero, Tornquist 24.
N. A. Calvo: Bengolea, Córdoba 60.
T. Devoto y Cía.: Perossi, E. Ríos 57.
Estrugamou F.: Bulet, Pehuajó 25.
F. La Patrón: Perrone, Matanza 51; Arruti, Pehuajó 49.
P. Arancet: Basterain, Pampa 37; Echeveste, Catriló 23.
J. C. de los Santos: Lonso, Rauch 18.
V. Errea: Chobault, Balcarce 28.
Santamarina e hijos: Montel, Tandil 25.
Solís, Nivayro Hnos. y Cía.: Nivayro, Luján 110.
M. Urtasun: Iribarne, Rauch 44.
Volpe y Mazzino Hnos.: Salvetti, Pellegrini 50.
Van P. y Casemayor: C. T. de Córdoba 44.
A. Vélaz y Cía.: Montevan, Rauch 34; Danos, id 52.
Ardohain e Iturraspe: Gassi, Pringles 38; Robert, G. López 60.
S. Abello y Cía.: Denovi, Tandil 12.
M. F. Agüero: Daillie, Pampa 30; Migoni, id 44.
A. Bullrich y Cía.: Guerre, Salto 30.
J. Bayona: Ribet, Pringles 27.
B. y Murré: Meolons, Castellanos 36.
Ciceri y Cía.: Megoni, Pampa 36.
C. y Rodríguez: Tandil, Saladillo 50.
F. D'Hers y Cía.: Cariuccio, Rauch 20.
J. Etcheverry y Cía.: Elizalde, Rauch 25.
J. S. Echevarría: Andina, Pellegrini 38.
Fayanás y T.: Padler, Magdalena 49.
Florito Hnos. y S.: Hundler, Suipacha 31.
Nogueras, A. y Salazar: Hohman, G. López 48.
F. Ojam y Cía.: Cremona, Rauch 48; Peruchena, id 20; Ojea, R. Pérez 22.
Olano Díaz: Guerandani, Pehuajó 39.
Petersen y Gutiérrez: Blucher, C. de Areco 100; Kozil, Pampa 25.
A. Rossi: Pérez, Chacabuco 44.
B. Sansot: García, Catriló 26; García, id 23.
J. Salduna: González, Olavarría 40.
Izarra D. y Villa: González, Pringles 52.
S. Caimi y Cía.: Andrald, Rauch 11.
Juan Lalor: Hessel, Córdoba 26; Hortensia, C. Casares 39; Fraser, C. Casares 24; The Arg. H., Rojas 44; Hudler, Suipacha 25; Arangora, Pampa 65; Iturbe, Caseros 57; Murphy, G. López 40; Rey, Rauch 35; Dimochetti, Pringles 50; Lulgaray, id 25; Ens, Olavarría 11; Masonelli, id 11.
P. y A. Lanusse: Lernoud, Alberti 54; Maguini, Olavarría 23; Blag, Tapalqué 71; Villalonga, T. Lauquen 20; Lamorchi, Rauch 25; Bistoff, Córdoba 48; Corotti, T. Lauquen 25; A. y Speroni, E. Ríos 50; Lahorcade, Mercedes, 44.

Ventas de ayer

Alzaga, Unzué y Cía.—PELLEGRINI: Torunos: 34 g. a $ 120. Vacas: 18 g. 100. ROJAS: Terneros: 1 g. 55; 13 g. 55; 30 b. 45. Vacas: 39 e. 120. BRAGADO: Terneros: 36 m/g. 65.
Anasagasti Juan — STEGMAN: Novillitos: 17 b/c. a $ 60; 13 f. 40; 1 g. c/g. a 80.
Alchourrón Hnos.—SANTA FE: Vaquillonas: 60 m/g. a $ 104. C. TEJEDOR: Novillos: 22 g. a $ 120; 18 g. 118. Vacas: 10 e. 117. Vaquillonas: 5 e. 110; 4 g. a 88. Novillos: 4 g. 130. PRINGLES: Novillitos: 10 b/c. 65; 7 g. c/g. 80. Vacas: 3 m/g. 105; 4 c/g. 60.
Alvarez y Speroni — E. RIOS: Novillos: 5 g. c/g. a $ 83; 7 g. c/g. 79; 2 g. c/g. 77; 5 g. c/g. 93; 7 g. c/g. 87.50; 9 g. c/g. 90; 3 g. 108.
Ardohain e Iturraspe — B. BLANCA: Novillitos: 30 m/g. a $ 105; 8 m/g. 110; 14 g. 88.
Avalos, Salazar y Cía.—SANTA FE: Vacas: 40 g. a $ 100; 8 g. 90.
Agüero M. F. y Cía.—CATRILO: Novillos: 44 g. c/g. a $ 106; 20 g. c/g. 95.
Abello S. y Cía.—TANDIL: Vacas: 8 m/g. a $ 110; 3 g. 103. Vaquillonas: 4 g. c/g. 85.
Benítez y Murré — G. LOPEZ: Novillos: 18 g. a $ 120; 18 g. 110.
Bayona J.—PRINGLES: Vaquillonas: 6 g. c/g. a $ 0; 6 c/g. 656.
Ciceri y Cía.—CATRILO: Novillitos: 52 m/g. a $ 112; 33 m/g. 110. Toritos: 3 c/g. 77.
Crotto Hnos.—ALVEAR: Terneros: 50 b. a $ 40.
Colomer J. L.—VILLEGAS: Novillos: 7 g. a $ 110.
Crespo y Rodríguez — SALADILLO: Terneros: 5 b. a $ 45; 32 r. 30; 23 r. 35.
Calvo N. A. — CORDOBA: Novillos: 60 m/e. a $ 182. SANTA FE: Vacas: 4 g. 96; 3 m/g. 104. Novillos: 10 g. 109.50; 11 g. c/g. 94; 11 g. c/g. 96; 8 c/g. 81; 13 g. 121; 10 g. 119; 10 g. 120; 10 g. 110; 10 g. 118.50; 10 g. 110.
Ceballos y Cufré—RODRIGUEZ: Novillos: 62 g. c/g. a $ 96.
Chapar J. y Cía.—CATRILO: Novillitos: 24 e. a $ 115; 7 m/g. 107. Vacas: 5 m/g. 105; 12 g. 85.
Devoto T. y Cía.—E. RIOS: Novillos: 2 g. a $ 120; 3 g. 130; 26 g. c/g. 100; 26 g. c/g. 96; 1 g. c/g. 98.
Dryadale J. y Cía.—MATANZA: Novillos: 15 g. a $ 116; 25 g. 110; 10 g. 112.
De los Santos J. C.—RAUCH: Vacas: 2 g. c/g. a $ 85; 2 f. 50. Terneros: 3 r. a 35; 11 r. 30.
D'Hers F. y Cía.—RAUCH: Vaquillonas: 3 c/g. a $ 65. Novillitos: 4 f. 35. Terneros: 13 r. 25.
Etcheverry J. y Cía.—RAUCH: Vacas: 2 m/g. a $ 110. Terneros: 14 f. 42; 21 r. 34.
Echevarría J. S.—PELLEGRINI: Vacas: 14 e. a $ 116; 11 g. 103; 13 m/g. 112.
Estrugamou F. — PEHUAJO: Novillitos: 23 m/g. a $ 110. Novillos: 2 m/g. a 135.
Errea V.—B. BLANCA: Novillitos: 18 g. a $ 110; 8 g. c/g. 75. Vaquillonas: 2 b/c. 55.
Etchart P.—VILLEGAS: Terneros: 25 m/g. a $ 75; 26 m/g. 73; 25 m/g. 61. SUIPACHA: Vaquillonas: 4 g. c/g. 70; 1b b/c. 51.
Florito Hnos. y Sambrizzi—SUIPACHA: Vacas: 12 g. a $ 105; 12 g. 100; 12 r. 90.
Fayanás y Tellagorri—MAGDALENA: Terneros: 27 b. a $ 40; 12 b. 38.
Goñi I. hijo y Hnos.—CATRILO: Novillos: 45 m/g. a $ 133. Terneros: 6 g. 55; 10 r. 32; 19 r. 34. Vacas: 1 g. c/g. 80.
Gioja y Cía.—SUIPACHA: Vacas: 7 m/g. a $ 106. Vaquillonas: 15 g. 88.
Izarra D. y Villa—PRINGLES: Novillos: 31 g. c/g. a $ 106.
Lourtet L. y Cía.—A. ALSINA: Novillos: 40 m/e. a $ 187.
Lalor Juan—ROJAS: Novillos: 22 g. a $ 135; 22 g. 120. CATRILO: Novillos: 25 m/g. 140.50; 20 m/g. 135; 20 m/g. 135.50. C. CASARES: Terneros: 25 b. 46.50; 23 b. 47.50; 24 b. 40; 18 b. 41.50. RAUCH: Terneros: 8 g. 58.50; 8 g. 55; 14 g. 50; 7 m/g. 68.50. OLAVARRIA: Vacas: 7 m/g. 104. Toros: 4 c/g. 81; 4 f. 41; 3 f. 60; 4 c/g. 71. PRINGLES: Vaquillonas: 10 g. 98; 10 g. c/g. 80.50; 2 e. 111. Terneros: 6 b. 41. Novillitos: 4 c/g. 70. Vacas: 3 m/g. 118; 5 g. c/g. 81; 10 g. c/g. 78.50. G. LOPEZ: Vacas: 5 g. 101; 3 m/g. 108; 4 m/g. 111. Novillitos: 18 m/g. 109. Vaquillonas: 18 g. 97; 7 g. c/g. 74. PRINGLES: Vacas: 10 g. c/g. 84.50; 4 g. 106. Vaquillonas: 10 g. 95.50. G. LOPEZ: Terneros: 13 g. 60; 16 g. 55; 11 g. 64. RIO IV: Vacas: 6 g. 102. Novillos: 16 m/g. 134. C. CASARES: Terneros: 10 e. 80.50; 11 e. 80; 13 m/g. 74. Novillos: 14 g. 128; 3 c/g. 81; 4 f. 43; 12 g. 109.
Lanusse P. y A.—RAUCH: Novillitos: 14 g. a $ 97; 11 g. c/g. 80. ALBERTI: Terneros: 14 b. 45; 4 e. 78.50; 19 g. 62; 17 g. 54. TAPALQUE: Terneros: 6 g. 58; 12 r. 26.50; 11 r. 25.50; 16 b. 41. Vacas: 8 g. 101; 8 e. 115; 9 m/e. 125.50. RIO IV: Vacas: 8 g. 89. Vaquillonas: 4 g. c/g. a 84. Vacas: 2 m/e. 123.50; 6 6g. 100; 7 g. c/g. 80. Novillos: 9 c/g. 92.50. T. LAUQUEN: Vacas: 5 m/g. 118; 8 g. 94. Novillos: 20 m/g. 131.50. Novillitos: 4 g. c/g. 83; 8 g. c/g. 81. OLAVARRIA: Vacas: 13 g. 94. MERCEDES: Vacas: 9 g. c/g. 80. Vaquillonas: 15 g. c/g. 83; 15 g. c/g. a 70. Novillitos: 3 g. 92.
Ojea A. A.—R. PEREZ: Vacas: 5 g. c/g. a $ 85; 17 g. c/g. 70.
Olano D. y Cía.—PEHUAJO: Vacas: 4 g. a $ 90. Terneros: 30 r. 30; 5 b. 40.
Otaegui y E.—RAUCH: Terneros: 20 g. a $ 60; 14 g. 55; 16 6g. 60.
Petersen y Gutiérrez—C. DE ARECO: Novillos: 100 g. c/g. a $ 107. TOAY: Novillitos: 15 c/g. a 71. Vacas: 10 g. 86.
Parera Muñoz C.—C. TEJEDOR: Terneros: 27 m. a $ 15; 10 m. 10.
Patrón F. L.—MATANZA: Novillos: 26 e. a $ 155; 25 m/g. 140. PEHUAJO: Terneros: 17 g. 55; 32 g. 51.
Rossi A.—LINCOLN: Novillos: 44 m/g. a $ 130.
Sarantes, C. y Cía.—RAUCH: Vacas: 2 g. c/g. a $ 80; 2 g. c/g. 70. Vaquillonas: 2 g. 90. Novillitos: 4 e. 120. OLAVARRIA: Novillos: 6 g. 120. Vacas: 17 b/c. 57.
Salduna J. — OLAVARRIA: Terneros: 20 b. a $ 40; 20 r. 32.
Santamarina e hijos—TANDIL: Vacas: 7 g. c/g. a $ 80; 17 c/g. 67.
Sción, Sansot S.—LA GLORIA: Vacas: 22 g. a $ 90; 1 b/c. 55. LONQUIMAY: Vacas: 8 g. c/g. 80. Vaquillonas: 9 g. c/g. 75; 6 c/g. 65. Novillitos: 3 g. a 95.
Salaberry y Berostche—GILES: Terneros: 6 e. a $ 84.50; 10 e. 90; 9 e. a 85. PRINGLES: Novillitos: 6 g. c/g. 74; 5 g. c/g. 80; 11 e. 118. BRANDSEN: Terneros: 2 g. 63; 3 g. 52. Novillitos: 6 c/g. 65; 5 m/g. 106. LA PLATA: Terneros: 6 r. 24; 2 r. 35.50; 4 b. 47. Novillitos: 7 b/c. 51. RIO IV: Vacas: 3 g. c/g. 82. Novillos: 14 g. c/g. 108; 14 g. c/g. 107; 18 g. 115. MATANZA: Vacas: 3 e. 121; 5 m/e. 107. Novillitos: 7 g. 94. JUNIN: Terneros: 10 g. 51.50; 11 g. 55; 12 g. 61; 12 g. 62.50; 9 g. 53.50; 10 g. 51.50; 12 g. 57; 10 m/g. 73.50; 14 m/g. 69. MATANZA: Terneros: 8 b. 47; 10 b. 48. Vacas: 6 e. 118.50; 4 m/g. 112; 8 g. 100; 8 g. 102. Novillos: 2 a 171. MAGDALENA: Terneros: 7 r. 35; 6 r. 36.50; 10 r. 38.50; 14 b. 44; 12 b. 47. PRINGLES: Novillitos: 14 e. 122; 9 m/g. 114.
Urtasun M. e hijos—RAUCH: Vaquillonas: 7 b/c. a $ 55; 5 b/c. 42; 2 f. 35. Terneros: 22 r. 24; 7 r. 15.
Van P. y Casemayor—RIO IV: Vacas: 12 m/e. a $ 127; 15 m/e. 120; 15 m/g. a 108.
Volpe y Mazzino Hnos.—PELLEGRINI: Novillitos: 27 e. a $ 123; 12 m/g. a 105; 2 g. 30. Vacas: 8 m/g. 110; 1 g. 92.
Vélaz A. y Cía.—RAUCH: Vaquillonas: 2 g. c/g. a $ 0. Terneros: 10 b. 47; 5 b. 45.
Compra de los frigoríficos: Sansinena 805 animales, La Blanca 224, Swift 151, Wilson 83.—Total: 1.263 animales.

Animales porcinos

No hubo mayor interés en las operaciones realizadas ayer con haciendas porcinas. Las entradas, que fueron numerosas, dificultaron la fácil colocación de todos los lotes, motivando descenso en los precios, los cuales no pasaron de pesos 0.55 el kilogramo, por los lotes de mejor calidad. Se cotizó desde un mínimo de $ 0.34.
El frigorífico Armour adquirió 309 cabezas; La Blanca, 131, y el Anglo 60.
Entraron 2.670 animales.
Precios extremos del día de $ 0.34 a 0.55 el kilo.

Ventas de ayer

Gioja y Cía.—De Arenales 20, a pesos 0.42.
A. Rivera—De Arenales 20, a $ 0.38.
V. Errea—De B. Blanca 38, a $ 0.44.
Naîs, Repetto y Cía.—De Saladillo 112, a $ 0.45; de id 22, a 0.38; de id 40, a 0.53.
De Lellis y Fagés Hnos.—De Matanza 20, a $ 0.40; de Saladillo 128, a 0.40; de 25 de Mayo 38, a 0.50; de Lobos 125, a 0.45; de G. Pinto 20, a 0.34.
Estremé Hnos.—De Bolívar 21, a pesos 0.50.
Seguí Hnos. y Cía.—De Rojas 42, a $ 0.45.
Patrón Costas y Peró—De Córdoba 28, a $ 0.41; de id 29, a 0.34.
J. S. Ripoll—De Córdoba 53, a $ 0.50.


# Desgranadoras a Mano
## y a Fuerza Motriz

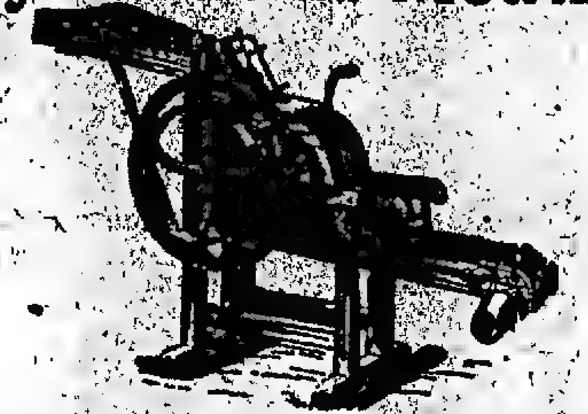

Nuestras Desgranadoras "CRESCENT", "GUANACO", "CHAMPION", "EL RUSO", Etc., son siempre las preferidas por su construcción Rendimiento y Duración

**JUAN Y JOSE DRYSDALE Y Cía.**

PERU 440 — BUENOS AIRES
ROSARIO — BAHIA BLANCA

**Profesor Dr. Agote**
De la Facultad. — Médico jefe del Instituto Modelo de Clínica. — Titular de Clínica Médica. — Hospital Rawson. Enfermedades internas y de los niños. LAVALLE 1515.—De 14 a 16. (Menos los viernes).

**KALISAY**
EL MEJOR VINO QUINADO
20 Años de éxito

**Dr. ARGAÑARAZ**
Profesor suplente de la Facultad. Enfermedades de los OJOS Y ANTEOJOS. Calle PARAGUAY 840 - De 14 a 18 v20

**"ABIETINA"**
ESPECIFICO CONTRA LA
TOS-ASMA
GRIPPE - RESFRIOS
Efecto Rápido.
Sabor Agradable.
EN TODAS LAS FARMACIAS
Depósito: Paraguay 1200

**Doctor CARLOS LUNA VALDES**
Piel y sangre. — Estómago e intestinos. Calle CORDOBA 1718. - U. T. 4777, Juncal. Lunes, miércoles y viernes: de 14 a 17.

**Dr. M. KUTYN**
Dentista norteamericano

Dentaduras sin paladar, operaciones sin dolor, últimos adelantos. Av. de Mayo 1411; de 10 a 11 y de 14 a 17, menos jueves. v30

**Dr. ZORRAQUIN** Cirujano. Profesor suplente de la Facultad. Rayos X y Radium para uso cirujano. Provisión de Radium experimentada en el Instituto de Radium de Francia, Arenales 1441.

**Doctor H. CASINELLI**
Cirujano del Hospital Alvear. Especialmente cirugía y señoras. Corrientes 2975. U. T. 255 M. (Sanatorio) de 15 a 18.

# VENDEMOS REGALADO

No buscamos utilidad. Necesitamos desalojar el local para reconstruir el edificio damnificado por el incendio. Ya una parte se está derribando.

## A mitad de precio

liquidamos toda la mercadería sana, noble, recién recibida, que adquirimos en Europa en plena baja.

## Esta Oportunidad es Única

Lo que liquidamos es el "stock" de mercaderías que teníamos en la Aduana y que no pudimos sacar antes por el paro del puerto. Ahora hemos de venderlo a cualquier precio.

## Terminado esto, derribamos la casa.

HORAS DE VENTA: de las 14 a las 19. Los sábados de 8 a 12 solamente.

La Argentina
**A. DE MICHELI y Cía.**
Av. de Mayo 1001 esq. B. de Irigoyen

El próximo sábado 11 termina la GRAN VENTA EXTRAORDINARIA de ESTACION, que

**Gath & Chaves**

realiza en Bonetería, Ropa Blanca, Camisería y Artículos para Bebés.

Todos los precios, sin excepción, han sido rebajados en estos Departamentos, para hacer práctica esta Excepcional Oferta.

**PARA SEÑORA**
Camisetas de lana mezcla, punto tricot; con cartera de seda, mangas largas; en blanco. Talles: del 44 al 52, a ... $ 4.20
Boleros de algodón mezcla, blanco, tejido nido de abeja; mangas largas; artículo abrigado, a $ 4.50
Calzones en tejido jersey de algodón, cerrados, con elástico en la cintura y piernas; en color rosa y blanco. Todos los talles, a $ 3.50
Medias de lana negra, tejido semigrueso, muy elástico; lisas y con cuchillas bordadas en seda blanca y en colores celeste, punzó y lila. El par, pesos ... 3.90
Camisas en buena tela, adornos de bordados y puntilla, a ... $ 2.50
Camisas en tela souple, lindos entredós y puntilla; pasacinta y cinta de seda, a ... $ 3.20
Calzones de la misma calidad, haciendo juego, a pesos ... 3.20
ANEXO - SEGUNDO PISO

**PARA NIÑA**
Camisetas en punto tricot de algodón grueso, con mangas largas y cartera. Años: 7-14, $ 3.80; 2-6, a pesos ... 2.75
Camisetas con mangas largas, en punto tricot de lana, con y sin cartera. Para niñas de años 8-14, $ 5.50; 2-7, a ... $ 4.90
Enaguas con corpiño en punto jersey de algodón; con frisa, mangas largas; artículo muy abrigado. Años: 13-14, $ 4.90; 10-12, $ 4.50; 6-8, $ 4.20, 2-4, a ... $ 3.90
Medias de lana; colores blanco, cuero, punzó, bluet, negro, rosa o celeste; para niña. El par, a ... $ 0.95
CASA CENTRAL - Primer Piso

**PARA NIÑO**
Medias de lana blanca, especiales para dormir; artículo «Jaegers»; para niños de 2 a 12 años, el par, a pesos ... 1.95
Medias largas de lana negra; artículo especial; fabricación inglesa. Para niños de 5 a 11 años, el par, a pesos ... 1.95
Camisetas de algodón, color crudo, clase extra; fabricación francesa. Para niños de 2 a 7 años, a ... $ 1.75
Trajes de punto pura lana; modelos novedosos; colores fantasía; para niños de 2 a 6 años, a ... $ 9.50
CASA CENTRAL - Segundo Piso

**PARA HOMBRE**
Camisetas de algodón; en color gris, inclusive blanco; con frisa interior; muy abrigadas y de buen resultado. Con pechera doble, $ 3.65; con cartera, $ 3.30
Calzoncillos de la misma calidad, haciendo juego, a ... $ 3.65
Camisetas de lana, color gris natural; malla gruesa, artículo de mucho abrigo. Con pechera doble, a $ 11.80; con cartera, a ... $ 10.90
Calzoncillos de la misma clase, haciendo juego, a ... $ 11.80
Calcetines de algodón, en color y negro; planta, talón y puntera reforzados, sin costura. El par, $ 0.65
Calcetines de algodón; en colores negro, azul, marrón o gris; malla mediana, de excelente resultado; puntera y talón reforzados. El par, al precio excepcional de pesos ... 1.10
Camisas de franeleta inglesa, colores surtidos. Medidas: del 35 al 48. Con cuello doblado, $ 6.90; sin cuello, a ... $ 6.70
Camisas en cefir superior; colores a rayas, pechera a tablas, puños doblados. Medidas: del 34 al 48, a pesos ... 7.80
Pyjamas de franeleta inglesa, colores seleccionados; saco con cuello doblado; pantalón con botones y cordón en la cintura. En todas las medidas, a ... $ 13.50
Cuellos de puro hilo, en las formas de última moda. Medidas: del 34 al 48. Cada uno, a ... $ 0.90
CASA CENTRAL - Planta Baja

**PARA BEBE**
Tapaditos para bebé en punto tricot de lana, con gorro, en blanco, blanco y rosa, y blanco y celeste, a pesos ... 16.00
Vestido para bebé en punto tricot de lana, con sombrerito; en colores granate, rubí y bluet, a ... $ 16.50
CASA CENTRAL - Primer Piso

**PARA SPORTS**
Sweaters para niños de 6 a 12 años; en colores azul, marrón o blanco, $ 5.50
Sweaters de lana, para hombre; en color azul marino o blanco, a $ 25.00, 24.00, 16.50 y ... $ 11.50
Medias para football, rayadas, en todos los colores. El par ... $ 2.10
CASA CENTRAL - Segundo Piso

— La — Oportunidad del Día
De rigurosa actualidad
En la Casa Central
9399-ECHARPE tejida en pura seda, artículo inglés; en rayado y fantasía de última creación, a pesos
26.50
PLANTA BAJA

LA OPORTUNIDAD DEL DIA
De rigurosa actualidad
En el ANEXO
ENAGUA en franeleta lisa, muy buena calidad, artículo de mucho abrigo, volado festoneado. Surtido en blanco y colores de moda, en especial rosa y celeste, pesos
3.90
SEGUNDO PISO

**Gath & Chaves**
CASA CENTRAL FLORIDA y CANGALLO ANEXO Av. de MAYO, PERU y RIVADAVIA

**Dr. ARTURO SCHNAIBEL**
CIRUGIA GENERAL e INTERNAS
De regreso de las principales clínicas europeas, ha reabierto su consultorio. Callao 481, de 14 a 17. - U. T. 2861, Libertad.

**HEMORROIDES**
Cura radical, sin operación ni dolor. INSTITUTO DE FISIOTERAPIA del doctor C. Sánchez Aizcorbe. — Av. de Mayo 1357. De 8 a 19. - Examen gratis.

**Dr. G. SISTO** Profesor sup. de clínica infantil. - Jefe del servicio de niños del Hospital Alvear. — Calle TALCAHUANO 1042.—De las 14 a las 16. U. T. 3283, Juncal.

EL MEJOR DESINFECTANTE
ANTIBACTER
DE USO GENERAL
v3

**Dr. Salleras**
Jefe de clínica del servicio de vías urinarias del Hospital P. Piñero. - De 15 a 18. Callao 67.

**Dr. BAFICO** secretas y génito-urinarias. Especialista en piel. Enfermedades de señora. Ex director del Sanatorio de señora y médico de sala del Hospital Rawson.—Calle TUCUMAN 715. De 14 a 19. Horas pedidas: 10 a 12. v14

**Doctor JORGE I. DEL PIANO**
Garganta, nariz y oídos. Del Hospital San Roque. - Bolívar 646. - U. T. 3554, Avenida. De 14 a 16.

**DOCTOR CABAUT**
Especialista en enfermedades de los ojos, operaciones, anteojos, etc. Se trasladó a Bmé. Mitre 1175. Consultas de 13 a 17. U. T. 1923, Rivadavia. v19

ANTEOJOS Y LENTES
"GRIENSU"
Especialistas en la ejecución de recetas de los señores Médicos Oculistas
A. GRIMALDI & Cía.
FLORIDA 118 — BUENOS AIRES

# "Ciudad de México"

"Continúa realizándose en los departamentos de CAMISERIA de la "Casa Central" y "Anexo Niños"

## La EXPOSICION y gran VENTA ESPECIAL de ARTICULOS de PUNTO y ROPA INTERIOR de ABRIGO A PRECIOS MUY REBAJADOS

Para Señoras y Hombres: "CASA CENTRAL" — Para Niños y Bebés: "ANEXO NIÑOS"

EXCEPCIONAL OFERTA EN PIELES

No. 114 — ESCOCES formando capa y manchón de
No. 114 — ESCOCES formando Capa y Manchón de piel Skungs americano, tamaño grande, colores: marrón, gris y negro, forro de seda. El escocés, a pesos . . . . . . . . $ 35.—

El manchón, a . . . . . . . . $ 27.—

No. 112 — CUELLO-CAPA y PUÑOS de Murmelina, de forma moda, colores: marrón, gris y negro, forrados en raso de pura seda, con botones de la misma piel para abrochar. El cuello a . . . . . . . . $ 31.—

El mismo modelo, tamaño más chico, a . $ 21.—

Los puños, en dos tamaños, a $ 14.50 y $ 9.75

No. 116 — ZORRO AUSTRALIA, forma escocés, tamaño grande; colores: gris, marrón y negro, forrado en liberty de seda, a . . . . $ 27.50

No. 102 — CUELLO, CAPA y PUÑOS de Loutre Colombia, de calidad extra, forrados en satin liberty de pura seda, tamaño grande, con dos botones de la misma piel. El cuello, a . . . . . . . . $ 45.—

Los puños, a . . . . . . . . $ 18.—

EL CUELLO, modelo igual en tamaño más pequeño, a pesos 32.50 y . . . . . . . . $ 19.75

No. 113 — BOA DE SKUNGS american, colores: negro, marrón y gris, forrados en liberty de seda, a . . . . . . . . $ 14. 0

SECCION PIELES - "Casa Central" - Planta baja

### Excepcional oferta en GUANTES para Señoras y Niños

GUANTES de cabritilla, blancos, ribeteados en negro, costura y baguette del mismo color, clase fina, en todos los tamaños. Para señoras, a . . . . $ 4.50

GUANTES de cabritilla, surtido en colores: blanco, marrón, beige y habano, dos resortes presión, cuchillas anchas, pespunteados. Para señoras . . . . $ 4.50

"CASA CENTRAL" - Planta Baja

GUANTES imitación gamuza, calidad inmejorable, surtido en colores de moda. Tamaños del 5 3|4 al 7 1|2, el par, para señoras, a pesos 3.50, 2.90 y . . . . $ .50

GUANTES mosqueteros, imitación gamuza, calidad superior, artículo práctico y de mucha duración, para señoras, el par, a $ 6.50, 5.50 y . . . . $ 4.50

"CASA CENTRAL" - Planta Baja

GUANTES para niños, de punto jersey, interior con frisa, artículo de mucho abrigo, en colores únicamente, el par, todos los tamaños, a pesos 1.90 y . . . . $ 1.45

GUANTES para niños, imitación gamuza, en blanco y en color, calidad muy fina, el par, a pesos 2.90 y . . . . $ 2.50

"ANEXO NIÑOS" - Planta Baja

# CIUDAD DE MEXICO

FLORIDA Y SARMIENTO

B. AIRES



# FORMIDABLE LIQUIDACIÓN

EN LA TIENDA

# "LA MONTAÑA"

SANTA FE 2690 — Entre Anchorena y Ecuador

## Magníficas Mercaderías — A PRECIOS ASOMBROSAMENTE BAJOS —

son dos extremos que nadie ha logrado conciliar. El público que, con instinto sutil, se ha dado cuenta de este fenómeno, invade nuestra casa estos días de liquidación.

### NO HAY QUIEN RESISTA A LA MAGIA DE NUESTROS PRECIOS

#### Géneros de lana

OFERTA SENSACIONAL. Muy buena sarga de lana azul marino y negro, ancho 95 ctms., de $ 6.80, se liquida a $ 0.95

MAGNIFICA SARGA, ancho 145 ctms., en marino y negro, vale pesos 8.90; se liquida, el metro, a . . . . $ 1 90

GABARDINA DE PURA LANA, doble ancho, todos los colores, incluso negro y marino, de pesos 7.90, se liquida a $ 2.30

TERCIOPELO DE LANA, doble ancho; un gran lote de buenos colores; vale $ 8.90: oferta sensacional; el metro $ 4 50

VELOUR DUVETINE de pura lana, ancho 120 ctms., la más fina calidad, todos los colores. De $ 11.50, se liquida a $ 5 50

VELOUR DE LANA "POINT DE CROIX"; magnífica calidad; ancho 145 ctms. Todos los colores, incluso negro y marino. Vale $ 23; magnífica ocasión; el metro $ 10.50

VELOUR PIEL DE CAMELLO; la última creación; tela de suprema calidad, en colores fantasía. Ancho 130 ctms. Vale $ 19, se liquida, el metro, a . . . $ 8.50

En "LA MONTAÑA" no hay mercaderías inferiores. Lo que ofrecemos a PRECIOS INFIMOS es todo de SUPERIOR CALIDAD.

ESPONJA DE PURA LANA, en estilos de fantasía para vestidos, surtido íntegro, recién recibido. Vale pesos 14.80; se liquida, el metro, a . . . . $ 6.—

UN GRAN LOTE de lanas BAYADERE de rica calidad; anchos 120 y 130 ctms.; valen de pesos 18 a 27; se liquidan, todas, a . . . . $ 8.—

VELOUR MOLETON de pura lana, tela de mucho abrigo, a cuadros y bastones, ideal para batones. Ancho 120 ctms., de pesos 9.50; se liquida, a . . . . $ 4.50

RATINAS, doble ancho, para batones; vale pesos 4.90; se liquida, el metro, a . . . . $ 1 90

VIYELLA INGLESA legítima, con el sello de garantía "Day and Nisth". Profusión de estilos; el metro, a . . . $ 3.60

BOMBASIES de color de buena calidad; liquidamos, el metro, a . . . $ 0.35

MOLETON ancho 80 ctms., rica tela de mucho abrigo; vale pesos 3.20; se liquida, el metro, a . . . . $ 1.60

FRANELETAS de FANTASIA; un gran lote liquidamos; el metro, a . . $ 0.70

TELAS MAGNIFICAS A PRECIOS SENSACIONALES

DUVETINE DE LANA Y SEDA; la mejor calidad; todos los colores, incluso blanco y negro. Vale pesos 26; se liquida, el metro; OCASION, a . . . . . . $ 14.50

FELPA BREISCHWANZ; la más perfecta imitación de la piel; ancho 130 centímetros; vale pesos 28, el metro; se liquida, a . . . . $ 14.—

TERCIOPELO CHIFFON, de seda, ancho 100 ctms., todos los colores de moda, incluso negro y blanco. PRECIO SENSACIONAL; el metro, a . . . . $ 15.—

CHARMEUSE DE SEDA, de la mejor calidad; muy doble, flexible y brillante; infinidad de colores y negro. Vale pesos 27; se liquida, el metro, a . . . . $ 11.50

A PESOS 5.50 EL METRO

LIQUIDAMOS un gran lote de REGIO TAFFETAS de seda, garantido, de la mejor calidad, muy doble, flexible y brillante. INMENSO SURTIDO EN COLORES

JERSEY DE SEDA, ancho 120 ctms., en negro, marino y blanco. Vale pesos 45; se liquida, el metro, a . . . . $ 15.—

JERSEY DE SEDA, punto grueso, ancho 120 ctms., en negro, blanco y colores; vale $ 39; se liquida, a . . . $ 18.—

SATIN DUCHESSE de seda pura, ideal para forros y vestidos; en tonos oscuros; se liquida, el metro, a . . . . $ 2.90

RASO LIBERTY negro, ancho 100 ctms., liquidamos 60 piezas, el metro, a pesos . . . . . . . . $ 2.90

PELUSINA afelpada, última novedad para sombreros y adornos; ancho 50 centímetros; todos los colores y negro; vale pesos 9.60; se liquida, el metro, a . . . . $ 4.90

LANAS PARA TEJER

INMENSO SURTIDO DE COLORES

LOS PRECIOS MAS BAJOS

LANA ASTRAKAN, en madejas de 50 gramos; 60 colores; la madeja a $ 0.80

LANA "P. P. Z.", importada, alemana, colores firmes garantidos; enorme surtido en colores; en madejas de 50 gramos garantidos. Excepcional; la madeja a $ 1 00

LANA EN MADEJON de 50 gramos; todos los colores; hoy en "LA MONTAÑA", a . . . . . . . . $ 0.60

SEDA y LANA "MAR DEL PLATA", la más elegante para vestidos y sweaters; ovillos de 45 gramos. Vale pesos 2.60; se liquida, hoy, a . . . . . . . . $ 1.00

MEDIAS DE SEDA FRANCESAS, con costura y puntitos, refuerzo de hilo. Valen $ 8.50; se liquidan, el par, a . . $ 2 60

SEDAS DOBLE ANCHO, para forros, rayadas y broché; se liquidan, a pesos . . . . . . . . $ 2.90

LA IMPOSIBILIDAD DE ATENDER A TODO EL MUNDO por la enorme afluencia de público que nos visita, nos ha inducido a hacer extensiva la:

LIQUIDACION A NUESTRA SUCURSAL

## Tienda "LOS PIRINEOS"

CALLAO y SANTA FE



**Dr. Dinkeldein** Ex médico interno del Hospital Alemán. Especialista de enfermedades internas, de la Sangre y Secretas. Consultas de 9 a 11 y de 15 a 18. - CORRIENTES 1677.

**J. EDELBERG** Dentista-cirujano. Dientes fijos, sin paladar. — Operaciones sin dolor - B. de Irigoyen 909. v30

**CENTRO MEDICO ESPECIALISTA** Consulta: 2 PESOS. Se atienden enfermedades de señoras y niños, internas, ojos, garganta, nariz y oído, cirugía, piel, urinarias, Rayos X. - Independencia 1463. - U. T. 1563, Libertad.

PINTE SUS PAREDES CON **NEVALINA** PINTURA lavable, decorativa; higiénica; mejor y más económica que papel pintado.

**Dr. ROA** Especialista. Jefe de Piel y Venéreo-Sifilíticos del Hosp. P. Piñero. Piel, Secretas, Estómago e Intestinos. De 15 a 18. Esmeralda 491.

**Doctor A. H. MUSCHIETTI** Jefe del servicio de enfermedades de la piel del hospital Pirovano. Tratamiento radical de las Várices sin operación. Viamonte 914, U. T. 3434, Libertad, de 14 a 16

**OIDO, NARIZ Y GARGANTA** Dr. A. MARTINI, de los hospitales de Torino y Génova. - Director del servicio de oído, nariz y garganta del Hospital Italiano. Consultas de 14 a 17. Alsina 1648. v14.

**Dr. Altube** Oculista. - Jefe de clínica de la Facultad (Hospital de Clínicas). - Enfermedades de los ojos. - Prescripción de anteojos. - De 14 a 18. Calle VICTORIA 1426

**Dr. JOSE INGENIEROS** Enfermedades nerviosas. — Consultas todos los días de 13 a 16. Calle VIAMONTE 776. v30

**Dr. ELIZALDE** Jefe del servicio de las enfermedades del riñón, próstata, vejiga, etc. en el Hosp. San Roque. Consultas de 16 a 18. Paraguay 987.

**Dr. AYNES** Secretas, nerviosas y vías urinarias. 806-914. ESMERALDA 468. — Consultas de 12 a 21. Empleados y pobres, gratis.



# LA NUCLEODYNE

## No es un Sánalotodo.

Es simplemente un tónico, pero un tónico que da fuerzas, probablemente lo mejor que ha sido creado hasta hoy. Claro es que no curará enfermedades, pero mejora enseguida los estados de debilidad, en los cuales el organismo está a la merced de cualquier enfermedad que pasa.

Es un medicamento completamente indicado para los neurasténicos, los agotados por cualquier causa que sea, los flojos, los débiles, los decaídos física y moralmente, y esto es comprensible, en la NUCLEODYNE, producto que tenemos el orgullo de haber creado en nuestros laboratorios, entran: la estricnina, tónico de los nervios, el fósforo vital indispensable a la célula y el zumo vital de toros jóvenes, cuya acción sobre el sistema glandular ha sido puesto en evidencia por el inmortal Brown-Sequard.

Si no la necesita no la tome, pero si está Vd. débil por cualquier causa, tómela y verá Vd. cómo lo pone bien en seguida.

**Farmacia Franco Inglesa**

La mayor del mundo.

SARMIENTO y FLORIDA — BUENOS AIRES



### Cuidado con aplicar Jabón a la cabellera

La mayoría de los jabones y shampús compuestos contienen demasiado álcali, substancia ésta muy perjudicial, puesto que deseca el cuero cabelludo y hace frágil el cabello. No hay nada mejor para la limpieza del cabello que puro aceite de coco mulsified porque es puro y absolutamente inofensivo. Es más económico e incomparablemente más eficaz que el jabón más costoso o cualquier otra cosa. Lo venden todas las boticas y droguerías, perfumerías y peluquerías. Bastan unas cuantas onzas para toda una familia durante meses.

Mójese sencillamente el cabello con agua tibia y fróteselo luego con éste. Basta una cucharadita de este aceite para obtener una espuma rica y abundante, la cual se enjuaga fácilmente, dejando la cabellera en un estado de limpieza absoluta. El cabello se seca rápida y uniformemente, haciéndose flexible, sedoso, ondulado y lustroso. El aceite de coco mulsified disuelve y quita hasta la última partícula de polvo y caspa. Exíjase que lleve el nombre mulsified.

Pauline Frederick
Famosa estrella del cine

de R. Pérez 70, a 0.47; de San Pedro 19, a 0.44; de íd 21, a 0.38.

F. Olam y Cía.—De Lincoln 20, a pesos 0.50.

Pryor e hijos—De Alem 37, a $ 0.47.

V. Stabile—De 9 de Julio 4, a pesos 126.00; de íd 2, a 7.00; de íd 14, a 10.00; de íd 16, a 0.49; de íd 10, a 0.45.

B. Malvicino—De Pampa 20, a $ 0.45.

D. Montanaro—De Olascoaga 19, a pesos 0.48.

Crespo y Rodríguez—De Arenales 33, a 0.47; de Chacabuco 21, a 0.46; de Saladillo 21, a 0.43; de Junín 20, a 0. ; de Santa Fe 21, a 0.42; de íd 50, a 0.46.

Zunino, Perrone y Cía.—De Caseros 25, a $ 0.50; de Matanza 31, a 0.55.

P. y A. Lanusse—De Chacabuco 51, a $ 0.42; de íd 3, a 0.35.

A. Vélaz y Cía.—De Córdoba 60, a pesos 0.48.

## MERCADO DE MATANZA

(Estación Tablada)

El movimiento de ayer en este mercado asumió buenas proporciones y sus resultados fueron muy favorables en general, especialmente para los lotes de borregos, debido al buen interés en las compras con que actuaron los frigoríficos.

En el movimiento de ayer, se destacaron por los precios registrados las siguientes operaciones: 400 borregos de Catriló, a $ 21, vendió la Suc. Beltrán Sansot, por cuenta de Baldamiro Díaz y Cía., comprador el frigorífico The Anglo South American Meat Co. Ltda.; 75 capones, de C. Pringles, a $ 18, vendieron Pedro y Antonio Lanusse, por orden de José Angla, comprador el frigorífico Sansinena; 35 ovejas, de M. Riglos, a $ 14.50, colocó N. A. Calvo, por cuenta de Felipe Larroque, comprador Madicini y Quinteros.

Los precios extremos del día fueron los siguientes:

| | | | |
|---|---|---|---|
| Capones | esp. p. mat. | de $ 13.50 a 18.— | |
| " | esp. p. frigor. | de " 8.50 a 12.— | |
| Ovejas | esp. p. matad. | de " 11.50 a 14.50 | |
| " | gen. p. mat. | de " 6.50 a 10.50 | |
| Borregos | esp. p. frig. | de " 14.— a 21.— | |
| " | gen. p. frig. | de " 9.10 a 13.50 | |
| " | gen. p. mat. | de " 5.50 a 8.50 | |

Se vendieron para el consumo local 2.489 animales.

Compra de los frigoríficos: Swift 2.946 animales, The Anglo South American Meat Co. Ltd., 2.438, Sansinena 1.951, Armour 1.680, Wilson 1.278, La Blanca 1.105.

Entraron ayer en este mercado 14.347 animales lanares, a la siguiente consignación:

Lalor Juan: Pulgaras, Peralta 130; Begani, íd 359.

Salaberry y Bercetche: Saens, P. Junta 300; Torres, R. Pérez 186; Duhalde, Pringles 245.

Lascurain y Etchegaray: Servino, Sáenz 219; Zabala, 16 de Julio 60; Suárez, De la Canal 164; Beovide, Bocayuva 250.

Alchourrón Hnos.: Bauneglan, Laprida 170; Allen, Stegman 229.

Suc. Beltrán Sansot: Díaz, Catriló 399; Díaz, íd 488.

Bascarán F.: Canaan, Carhué 170; Eguiller, Gascón 102.

Chapar y Cía.: Musso, Catriló 570.

Bayona Juan: Zaubalet, F. Sola 100; Basso, Gascón 370.

Devoto T. y Cía.: Benítez, M. Riglos 20; Bilbao, Saladillo 302; Biani, Pringles 219.

Lanús A. E. y Cía.: Ivangelite, Muratura 91; Cerran, íd 103.

Suc. J. Curutchet: Duggan, Duggan 130.

Arancet P. y Cía.: Baderarrota, Thames 103; Malase, Hidalgo 95.

Seguí Hnos. y Cía.: Lurvelli, Cereales 200.

Vélaz A. y Cía.: Fernandes, Huergo 380; Miguel, Stegman 376; Camast, Pringles 210.

Arzeno F. B.: Canemare, Gorriti 95. Goñi I. hijo y Hnos.: Sio, M. Riglos 105.

Calvo N. A.: Larroque, M. Riglos 104. Méndez Hnos.: Arraja, Saens 100; Aguilar, Pringles 402.

Pegassano y Rocatagliata: Marason, Fortín Uno 203.

Anasagasti Juan: Dicopes, Stegman 178.

Unzué, Alzaga y Cía.: Del Carril, Sol de Mayo 120.

Bunge y Born: La Catalina, D. de Alvear 155.

Ciceri y Cía.: Digani, Anguil 306. Agüero M. F. y Cía.: Migani, Anguil 420.

Suc. J. Curutchet: Polo, Pringles 00. Rodríguez Gabino: López, Rauch 95. C., Casaux y Cía.: Maguerra, Egaña 93.

Saldúna Juan: Sperani, Olavarría 326. Santamarina e hijos: Mental, De la Canal 400.

Abello J. y Cía.: Denel, De la Canal 93.

Izarra D. y Villa: Boquez, Pringles 181; Cus, íd 96; Peaza, íd 276.

Machiavello S.: Isea, Pringles 286. Dodds y D. Ramsay: Mechetead, Saldungaray 210.

Errea Valentín: Garciandi, Saldungaray 200.

Lanusse P. y A.: Angla, Pringles 235; Mansel, Guitraché 94; Díaz, Gascón 136.

Ventas de ayer

Anasagasti Juan—STEGMAN: 126 capones a $ 11.70; 47 borregos a 7.50.

Alchourrón Hnos. — STEGMAN: 191 borregos a $ 11.80; 38 a 5.50. LAPRIDA: 65 capones a 13.30; 105 ovejas a 10.30.

Arancet P. y Cía.—ANGUIL: 318 borregos a $ 17. THAMES: 78 borregos a 14. HIDALGO: 78 borregos a 12; 15 capones a 11.

Abello B. y Cía.—DE LA CANAL: 80 capones a $ 13.80; 11 carneros a 13.

Avalos, Salazar y Cía. — MATANZA: 397 capones a $ 13; 40 a 8.20; 51 a 5.50.

Agüero M. y Cía.—ANGUIL: 428 borregos a $ 12.

Arzeno F. B. y Hnos.—PRINGLES: 81 ovejas a $ 13; 140 borregos a 12.80. GORRITI: 56 capones a 14; 35 borregos a 14.00.

Bascarán Felipe—CARHUE: 41 borregos a $ 11.80; 62 capones a 11; 25 a 11, 10 borregos a 9; 27 ovejas a 8. GAZCON: 52 capones a 11.50; 50 borregos a 14.50.

Bunge y Born Lda. — ALVEAR: 131 capones a $ 17.

Bayona Juan—GAZCON: 369 capones a $ 14. F. SOLA: 100 borregos pel. a 15.

Benítez y Murré—SOLEDAD: 34 borregos a $ 7.70; 15 ovejas a 7.50.

Carriquiry, Casaux y Cía.—EGAÑA. 15 capones a $ 11.30; 40 borregos a 10.30; 38 a 7.

Ciceri y Cía.—ANGUIL: 45 borregos a $ 8.70; 53 a 6.30.

Cash, C. y Janes—ROLON: 100 borregos a $ 14.50.

Calvo N. A.—RIGLOS: 35 ovejas a pesos 14.50; 45 a 12.

Chapar y Cía.—CATRILO: 580 borregos a $ 15.90.

Devoto T. y Cía. Lda.—MACACHIN: 209 borregos a $ 13. PRINGLES: 224 borregos a 13.80. SALADILLO: 179 borregos a 13; 15 ovejas a 8; 17 borregos a 7.30.

D. y D. Ramsay—SALDUNGARAY: 210 borregos a $ 13.60.

Etcheverry J. y Cía.—MATANZA: 101 capones a $ 17; 152 a 15.50; 20 a 12; 139 a 13. NAVARRO: 140 capones a 10; 99 ovejas a 11.50.

Errea Valentín—SALDUNGARAY: 150 capones a $ 9.30; 49 ovejas a 8.50.

Goñi I. hijo y Hnos. — MACACHIN: 105 borregos a $ 15.

Izarra Dalhen y Villa — PRINGLES: 140 borregos a $ 13.50. PERALTA: 175 borregos a 12. PRINGLES: 231 ovejas a 10.50; 93 ovejas a 9.20. PERALTA: 28 ovejas a 8.80. PRINGLES: 33 borregos a 7.50; 53 a 5.50.

Lanusse P. y A.—PRINGLES: 76 capones a $ 18; 83 ovejas a 11.50. GAZCON: 99 borregos a 13; 25 capones a 12.70; 30 borregos a 8; 29 ovejas a 6.10. GUATRACHE: 61 capones a 12.70; 23 borregos a 12.50.

Lascurain y Etchegaray—DE LA CANAL: 100 ovejas a $ 11.50; 64 capones a 15.30. BOCAYUVA: 150 borregos a 10.30; 100 ovejas a 9.50. SAENZ: 219 borregos a 15.

Lalor Juan—PERALTA: 178 ovejas a $ 10.60; 200 a 9; 97 capones a 13.50; 24 borregos a 8.60; 27 a 6. MATANZA: 100 ovejas a 13.

Lanús A. E. y Cía.—CAÑUELAS: 77 capones a $ 17; 23 borregos a 13.

Machiavello S.—PRINGLES: 32 borregos a $ 13; 54 ovejas a 10.70; 53 a 10.50.

Méndez Hnos.—KRABLE: 6637 capones a $ 15.50. PRINGLES: 401 borregos a 10.50; 101 a 8.50; 48 a 11.80. A. SAENZ: 100 borregos a 13. PRINGLES: 46 capones a 13.80.

Pegassano, Rocatagliata y Cía.—FORTIN UNO: 301 capones a $ 10.30.

Rodríguez Gabino—RAUCH: 92 capones a $ 15.

Saldúna Juan—OLAVARRIA: 126 borregos a $ 13.30; 81 a 7.50; 14 a 6.50.

Salaberry y Bercetche — P. JUNTA: 173 borregos a $ 13; 50 a 9.10; 47 a 7.30; 25 ovejas a 9. PRINGLES: 176 capones a 15.50. 65 a 13.50. PEREZ: 53 capones a 11.70; 25 borregos a 12.50; 60 a 8; 48 a 5.50. PRINGLES: 70 capones a 16; 37 ovejas a 10.50; 21 borregos a 14; 23 a 11. RIO COLORADO: 20 capones a 6.50.

Sción. B. Sansot—CATRILO: 400 borregos a $ 21; 484 a 19.30. DUFOUR: 182 ovejas a 7.50.

Santamarina e hijos — MACACHIN: 101 borregos a $ 12.50; 16 a 7.50. DE LA CANALS: 68 borregos a 13.20; 48 a 8.50; 84 a 6.50.

Sción. Juan Curutchet — DUGGAN: 130 capones a $ 16.

Seguí Hnos.—CEREALES: 200 capones a $ 10.30.

Terrarossa J. e hijos—R. PEREZ: 20 borregos a $ 13; 35 ovejas a 14.20; 116 a 10.50.

Unzué, Alzaga y Cía.—SOL DE MAYO: 61 capones a $ 10.50; 58 ovejas a 8.20.

Vélaz A. y Cía.—ERIZE: 84 borregos a $ 14.20; 15 ovejas a 9.70. PRINGLES. 118 ovejas a 9.50; 175 capones a 12; 10 a 11; 23 ovejas a 9.30; 85 borregos a 8.50.

## VALOR DE LAS CASAS Y TERRENOS

BRAVO BARROS y Cía.

Casa Piedras 487 al 93, esquina Venezuela 813, con edificio antiguo y terreno de 274.87 m. c., en $ 44.000 ($ 160.37 el m. c.). Comp. Alfredo J. y Antonio L. Balestrini.

PERALTA MARTINEZ Y FERNA

Terreno de la quinta de Coulin, calle Quintino Bocayuva entre Garay e Inclán, con superficie de 215.90 metros cuadrados, vendido en $ 4.606.06, o sea a razón de $ 21.33 el metro cuadrado. Comp. Constantino Suárez.

JUAN D. SALVO

Terreno con galpón, avenida Forest 415, con base de $ 10 la vara, a $ 27.50. Comp. S. y C. Dorrego.

Terreno de 10 por 40 metros, Constituyentes entre Habana y Spusa, con base de $ 10 la mensualidad, en 100 meses, se vendió a $ 28. Comp. Antonio Rusticano.

RUFINO DE ELIZALDE y Cía.

Petit hotel avenida Luis M. Campos 509, en $ 38.000. Comp. doctor Manuel D. Gonnet, en comisión.

Judicial, en Ramos Mejía, fracción de terreno de 10.499 m. c., en $ 25.550. Comprador, Pedro Serantes, en comisión.

Judicial, en Moreno, fracción de terreno de 2.534 m. c., en $ 2.500. Comp. N. Terragno.

Terreno calle Alvariño entre Merlo y San Pedro, 8.66 metros por 17.01, en pesos 780. Comp. Antonio Mouro.

## VALOR DE LOS CAMPOS Y GANADOS

ADOLFO BULLRICH y Cía.

En Exaltación de la Cruz, campo conocido por La Porteña, 110 hect., de campo dividido en 5 lotes, desde 15 a 32 hectáreas, a $ 1.000 y 520 por hect., con un promedio de $ 643.71; importa 70.808,60 pesos. Compradores, señores A. Kukar, Emilio Fjarbe, Santiago Baliga, Miguel Digirogio.

HECTOR Y. ACUÑA

Resultado del remate-feria realizado en Pergamino el domingo 5 del corriente:

Bueyes gordos, de $ 144 a 170; novillos gordos, matadero, de 100 a 121.50; 18 la-

MURO Cía

# Vístase...

con toda elegancia aprovechando los

## Precios de Ocasión

que rigen AHORA en nuestra Sección

### SASTRERIA DE MEDIDA

**TRAJES** sobre medida, en casimires de pura lana, gustos de última moda, desde... $ **70**

**TRAJES** sobre medida en riquísimos casimires ingleses, fantasías de gran moda, a bastones o jaspeadas, a... $ **100**

**TRAJES** sobre medida, en cheviots, sargas o casimires de lana azul, negro o gris, color inalterable, a... $ **120**

**HERMOSA** colección de trajes sobre medida, en géneros de exquisitas fantasías, calidad inmejorable, lana y seda; que vendíamos a $ 220.— rebajados a... $ **170**

**SOBRETODOS** sobre medida, en finísima vicuña, azul, negra o gris y colores fantasía, en gustos ingleses, a... $ **110**

INCREIBLEMENTE BAJOS

son también nuestros actuales precios en

### Confecciones para Hombres

**TRAJES** de saco derecho, en casimires de pura lana, colores fantasía, a... $ **27**

**TRAJES** de saco derecho, en casimires y sargas azul, negro o gris, colores firmes a... $ **39**

**SOBRETODOS** en paño fantasía, colores oscuros, todo forrado en satín Gloria, a... $ **33**

**PERRAMUS** en gabardinas de pura lana, varios colores, forros de seda tornasol, con o sin cinturón, a $ **85**

**PANTALONES** en casimires fantasía, infinidad de gustos, a... $ **9.90**

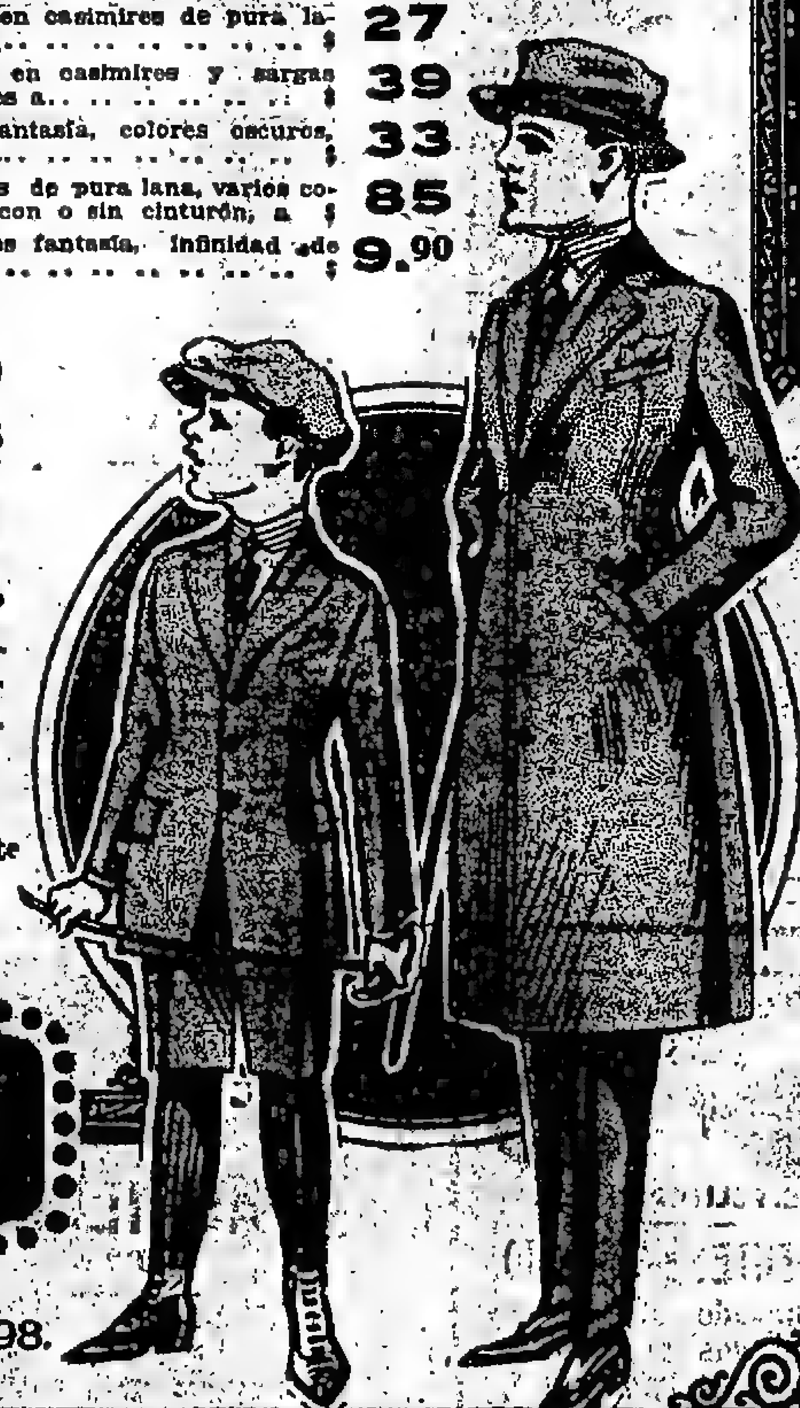

### Para Niños y Jóvenes

**TRAJES** forma sport, en casimir fantasía y negro, para niños, 3 a 7 años, a... $ **9.90**

**TRAJES** forma cazadora, en casimires fantasía, de muy buen resultado, para niños de 6 a 15 años, a $ **18**

**TRAJES** de saco con poto figurando chaleco en finos casimires de lana, pantalón y saco todo forrado, de 6 a 15 años, a... $ **29**

**SOBRETODOS** para niños y jóvenes confeccionados en casimires muy finos, medio forro de seda, de 8 a 16 años, a $ 29.50 y... $ **25**

**En nuestras secciones: BONETERIA, CAMISERIA, SOMBRERERIA, ZAPATERIA, PERFUMERIA y ARTICULOS GENERALES, encontrará Vd. lo más de moda y de mejor calidad, a PRECIOS MUY BAJOS.**

CREDITOS — A pagar en 10 meses, los acordamos liberalmente.

INTERIOR — Atendemos puntualmente los pedidos del interior.

MURO y Cía
BME. MITRE ESQ. MAIPU

Sucursal en ROSARIO, Calle CORDOBA 1298.



# Pieles

**Ahora, cuando los fríos empiezan a sentirse y amenazan con un invierno excepcionalmente crudo, ofrecemos espléndidas Pieles y un grandísimo surtido de Paños y Tejidos de lana a**

## Precios de Gran Ocasión

No. 287—Elegante **TAPADO** en piel de loutre eléctrico forrado en rica seda, confección inmejorable, surtido de talles, a... $ **250.—**

No. 292—Espléndido **TAPADO** en piel de loutre Colombia, varios modelos, forrado en rica seda, confección inmejorable, surtido de talles... $ **280.—**

Espléndida colección de tapados y capas de piel, de diferentes modelos y precios.

En cuellos y echarpes de piel ofrecemos los modelos más novedosos, desde $ 12.— hasta $ 250 ... $ **12.—**

292

# Tejidos

**PAÑO VELOURS** de pura lana especial para tapados de gran abrigo. Completo surtido en colores. Ancho 140 ctms. el metro... $ **6.50**

**PAÑO SATIN** de pura lana muy elegante y práctico para capas o trajes tailleur, variedad de colores. Ancho, 120 ctms., el metro... $ **7.50**

**MOLLETON** de pura lana de calidad inmejorable, gustos modernos. Ancho, 120 ctms., el metro... $ **6.80**

**BURELA** de pura lana en rica calidad, variedad de colores modernos. Ancho, 110 centímetros, el metro... $ **5.50**

**SARGAS**, tricotinas, gabardinas; todas nuestras calidades de estos artículos están en saldo a precios verdaderamente irrisorios, desde $ 12.50 hasta, el metro... $ **7.50**

**FAILLE FRANCAISE** de todos colores, calidad inmejorable para forros de pieles, artículo de gran duración. Ancho 100 ctms., el metro $ **4.50**

**EOLIENNE**, lana y seda, muy práctico para vestidos, surtidos nuevos de colores. Ancho 100 ctms., el metro $ **5.90**

**CREPE SATIN** de pura seda, notables surtidos de colores y calidades. Precio de verdadera ocasión. Ancho 100 ctms. el metro... $ **7.50**

**FAILLETE DE PURA SEDA** variedad de colores, calidad muy buena, especial para forros de tapados. Ancho simple, el metro... $ **2.50**

**CHASSEUR COTE MOYENNE**, la mejor pana rayada, muy en boga, para vestidos. Doble ancho, el metro... $ **3.50**

**TERCIOPELOS Y FELPAS** de seda para sombreros, extensa variedad de colores, rica calidad. Ancho 50 ctms. el metro... $ **7.50**

**VELOURS BAYADERE DE LANA**, elegantes combinaciones de colores y dibujos, precio muy rebajado. Ancho 120 ctms. el metro... $ **5.80**

Casa Argentina Scherrer
161 Suipacha 185

287



**TUBERCULOSIS** Vacuna Ferrán, Sueros Sat Neumotórax. Rayos X gratis.—Dr. GUAITA. - Calle Sarmiento 1470. - De 14 a 17.

**Dr. O'FARRELL** Profesor de la Facultad. Atiende especialmente enfermedades de señoras: de 14 a 16. Viamonte 550. v18

# La Tos

Es la voz de alarma del organismo enfermo.

Acuda en su auxilio.

Tos convulsa.
Tos de grippe.
Tos espasmódica.
Tos de la tuberculosis

**SIROPINO YAÑEZ**

PINO MARITIMO COMENOLADO.

REMEDIO CLASICO PARA CURAR LA TOS.

*Exíjase en cada frasco el nombre* **YAÑEZ.**

Depositario "KRONOS"
Bmé. Mitre 2636 - B. Aires.

Montevideo, Surraco Rey y Cía.

$ 35 — $ 70 — $ 95

**SOBRETODOS** modelos de impecable elegancia, sólidamente confeccionados en los mejores casimires de gustos modernos, desde pesos 35.— a pesos 110.—
Sírvase solicitar catálogo No. 2

**Albion House**
Cangallo esq. Maipú



**Doctor ENRIQUE FEINMANN**
Tratamiento de las enfermedades pulmonares — Reumatismo y venéreas: de 8 a 12. Corazón, estómago y nerviosas: de 14 a 18. Calle RIVADAVIA 1425.—Unión Telef. 203, Rivadavia. perm.

**Dr. TORTI**
Secretas, Urinarias y Piel. Curación científica de la debilidad general. Avariosis, Riñones, Vejiga y Próstata. Moreno 925, de 9 a 11 y de 15 a 18.30. v30

**SECRETAS Y DE LA PIEL**
Debilidad nerviosa y vital. Génito-urinarias en general. Cura garantida. Dr. CANTARELLI, Lavalle 916, de 16 a 17 y 20 a 21.

**ESTOMAGO** ESPECIALISTA
Intestino. Vientre. Debilidad. Enflaquecimiento. Sangre y Pulmón
Dr. SPINEDI - Rivadavia 1359
De 9 a 12 y de 14 a 20 (Domingos de 9 a 12)

**Dr. Angel J. Villa**
Cirujano del Hospital Fernández (mujeres), partos y enfermedades de señoras y cirugía abdominal. — Consultas: lunes, miércoles y viernes, de 16 a 19. Otros días a horas pedidas. -- Nuevo domicilio:
VIAMONTE 1574. - U. T. 800, Libertad

**Dr. J. MASPERO CASTRO**
Ex jefe de clínica Hosp. Rivadavia. Corazón. Ultimo tratamiento, debilidad general y afecciones pulmonares. Nerviosas. Rayos X. Pueyrredón 1869. Consultas de 16 a 18. v18

**ESTOMAGO — INTESTINOS**
Dr. G. BARROS, especialista en la curación radical de la dispepsia, colitis, estreñimiento, gastro-enteritis, dilatación de estómago. Lavalle 1658, de 18 a 20. v18

**Dr. ENRIQUE CASTAÑO**
Jefe de clínica del servicio de afecciones génito-urinarias del Hospital Ramos Mejía. Especialista de riñón, vejiga, próstata, uretra y sífilis. Ha trasladado su consultorio a la calle Montevideo 882, de 14 a 17. perm.

**SIFILIS**
Cura radical por nuevo tratamiento. De 10 a 12 y de 13 a 18. - Consultas: $ 5. Dr. Ramos Carrión, Carlos Calvo 1782. v18



# LLOYDS BANK LIMITED.

Oficina Central: 71, Lombard St., Londres, E.C. 3.

($5 = £1.)

| | |
|---|---|
| CAPITAL SUSCRITO | $353,444,900 |
| CAPITAL DESEMBOLSADO | 70,688,980 |
| FONDO DE RESERVA | 50,000,000 |
| DEPÓSITOS, etc. | 1,731,987,765 |
| ANTICIPOS, etc. | 755,395,865 |

ESTE BANCO TIENE MAS DE 1,500 OFICINAS EN INGLATERRA Y GALES.
Departamento colonial y extranjero: 17, CORNHILL, LONDRES, E.C. 3.
Este Banco acepta la representación de Bancos del Extranjero y de las Colonias.

Bancos Afiliados:
THE NATIONAL BANK OF SCOTLAND LTD. — LONDON & RIVER PLATE BANK, LTD.
Auxiliar:
LLOYDS AND NATIONAL PROVINCIAL FOREIGN BANK LIMITED.



# LA CASA PALMA

**C. Pellegrini 78**
U. T. 1442, Rivadavia
C. T. 41, Central

Continúa la gran liquidación de su enorme stock de calzados, todos ellos de inmejorable calidad y confeccionados con hormas de última novedad.

**COMO ESTE MODELO**

En gun-metal doble suela, liso.
En gun-metal doble suela, picado
En cabritilla charolada y mate, con cordones o botones.
En anca de potro color o negra.
En gun-metal y paño, cordones o botones, en color o negro.
En cabritilla negra, cordones o botones.
En cabritilla charolada y paño gris, marrón, negro y otros colores, cordones o botones.
Ese mismo modelo en zapato de gun-metal, potro o charolado.

Cualquier modelo **$14.90**

Nota: Atendemos los pedidos del interior con la mayor prontitud contra reembolso o por giro postal.


vernada, según edad, clase y estado, de 40 a 118.50; vacas gordas, matadero, de 89 a 102.50; id. invernada, según clase y estado, de 60 a 80; id con cría, según clase y estado, de 30 a 40; vaquillonas según edad, clase y estado, de 41 a 90; potros tiro pesado, de 85 a 130; yeguas tiro pesado, de 69 a 91.

MARIO LIVINGSTON

Vendió particularmente a la sociedad anónima Campo Negro Muerto de Galli, 200 novillos a $ 59. Total de la venta, $ 11.800.

## MARITIMAS Y FLUVIALES

**Servicio de correspondencia**

Se distribuirá correspondencia:

Hoy, de Europa y Brasil, en el Francesca, con fechas hasta el 14 de mayo.

Hoy, de Europa y Brasil, en el Brabantia, con fechas hasta el 23 de mayo.

Hoy, de Europa y Brasil, en el Principessa Mafalda, con fechas hasta el 19 de mayo.

Mañana, de Europa y Brasil, en el Lutetia, con fechas hasta el 24 de mayo.

Mañana, de Europa y Brasil, en el Garibaldi, con fechas hasta el 19 de mayo.

El 12, de Europa y Brasil, en el Balmes, con fechas hasta el 17 de mayo.

El 14, de Europa y Brasil, en el Cádiz, con fechas hasta el 24 de mayo.

El 17, de Europa y Brasil, en el Principe di Udine, con fechas hasta el 27 de mayo.

El 17, de Europa, en el Baronesa, con fechas hasta el 25 de mayo.

El 19, de Europa y Brasil, en el Araguaya, con fechas hasta el 31 de mayo.

—Se despachará correspondencia:

Hoy, a las 13, en el T. di Savoia para Brasil, Senegal y Europa (alcance a las 12).

Mañana, a las 13, en el Almanzora para Brasil, Canarias y Europa (alcance. a las 10).

Mañana, a las 13, en el Tras os Montes, para Brasil y Europa (sin alcance).

El 13, a las 8, en el Demerara, para Brasil y Europa (alcance a las 19).

El 13, a las 13, en el Callao, para Brasil y Norte América (alcance a las 18).

El 13, a las 13, en el Río de Janeiro, para Brasil (sin alcance).

**Altura de la marea**

En el canal Sur del puerto—A las 6, 22.8 pies; a las 8, 22.4; a las 10, 21.4; a las 12, 20.8; a las 14, 19.8, y a las 17, 19.8. Cuatro pies más en el canal Norte. Viento NO.

**Vapores fluviales**

Se esperan hoy: Cabo Santa María de Montevideo, Luna de Carmelo y escalas, y Tritón de Salto y escalas.

Sale hoy: Cabo Santa María (a las 22) para Montevideo.

**Altura de los ríos**

Según los partes oficiales, las alturas de los ríos fueron ayer las siguientes:

Paraná: Corrientes 3.11 metros, Itá-Ibaté 0.62, Ituzaingó 0.68, Posadas 0.64.

Uruguay: Concepción del Uruguay 1.18 metros, Gualeguaychú 0.88, Colón 1.58.

Neuquén: Neuquén 2.10 metros. Paso de los Indios 2.35.

Limay: Paso Limay 3.82 metros.

Negro: Choele Choel 4.18 metros.

**Llegadas a la rada**

Vapor norteamericano Boston Bridge, de 1978 toneladas, de Jacksonville, con carga general, a Portalis.

Vapor inglés Khartum, de 3.220 toneladas, de Cardiff, con carbón y 4 pasajeros, a Las Palmas Produce y Cía.

**Movimiento del puerto**

Entradas: Vapor inglés La Rosarina, de Liverpool, con 4 pasajeros y carga, en la dársena Norte; id francés Ouessant, de la rada, con 184 pasajeros y carga, en la dársena Norte; id holandés Mirach, de la rada, a descargar, en el dique 2; id argentino Ministro Ezcurra, de Comodoro Rivadavia, a descargar, en la dársena Norte; id italiano Francesca, de Trieste, con 810 pasajeros y carga en la dársena Norte.

Salidas: Vapor inglés San Nazario, para Tampico, en lastre; id alemán Argentina, para Vigo y Hamburgo, con 1120 pasajeros y carga; id inglés San Tirso, del dock Sur, para Tampico, en lastre; id argentino Ministro Ezcurra, para Rosario, a descargar.

**Vapores a entrar**

Hoy: inglés Narenta, de la rada, a cargar, en la dársena Norte; italiano Affinità, de Génova, a descargar, en el dique 1; inglés Plutarch, de la rada, a descargar, en el dock Sur; holandés Brabantia, de Amsterdam con 460 pasajeros y carga, en la dársena Norte; italiano Principessa Mafalda, de Génova, con pasajeros y carga, en la dársena Norte; norteamericano Boston Bridge, de la rada, a descargar, en el Riachuelo; argentino Patagonia, de los puertos del Sur, con carga, en la dársena Sur; norteamericano Monassea, de la rada, con carga, en el Riachuelo; italiano Andrea Costa, de Génova, a descargar, en el dique 1; inglés Baluchistan, de la rada, con carga, en el dock Sur; id Glenearn, de la rada, con carbón, en la dársena Sur; id Sweethope, de Gulfport, con madera, en la rada.

Mañana: francés Lutetia, de Burdeos, con 435 pasajeros, en la dársena Norte; italiano Garibaldi, de Génova, con 200 pasajeros y carga, en la dársena Norte.

**Vapores a salir**

Hoy: norteamericano West Jaffrey, del dique 3, para Boston, con carga; sueco San Francisco, del dique 2, para Valparaíso, con carga; italiano Tomaso di Savoia, a las 16, de la dársena Norte, para Génova, con pasajeros y carga; holandés Alkaid, del dique 1, para Rosario, a cargar.

Mañana: inglés Almanzora, a las 15, de la dársena Norte, para Southampton y escalas, con pasajeros y carga; portugués Tras os Montes, a las 16, de la dársena Norte, para Hamburgo y escalas, con pasajeros y carga.

**Buques surtos en el puerto**

Australier, d. 2.
Ansaldo Savoia II, d. 1.
Ansaldo S. Giorgio I, d. 1.
Atlántico, dár. S.
Alkaid, d. 1.
Australia, d. 3.
Antonio Padre, R.
Almanzora, dár. N.
A. del Valle, dár. N.
Aquidaban, d. A.
Asgerd, v., dk.
Arenas, R.
Alexander Kielland, d.
Atxeri Mendi, d. A.
A. S. de Lamornaix, d. 1.
Anvers, dárs. N.
Argentino, d. carena.
Bessfield, R.
Bolgen, v., R.
Blancho, v., R.
Boswell, d. 3.
Bravo, v., R.
Barclano, v., R.
Bascona, v., R.
Ba, v., R.
Bayard, d. 1.
Cisneros, v., R.
Callao, d. 4.
Córdoba, d. 4.
C. Volunter, d. 4.
Camamú, d. A.
California, R.
Columbia, v., d. A.
Camarones, dár. R.
C. Goldman, v., R.
Cáceres, R.
Chaco, dár. N.
Corinaldo, R.
Uhfiler, d. 1.
Dolores de la Torre, R.
Dubhe, d. 3.
Dublin, d. 3.
Edimburgo, d. 3.
Eastgate, dk.
Ellepoli, d. 2.
Franziska Kimme, R.
Francesca, dár. N.
Fiskjo, v., dk.
Fangturm, d. 3.
Nacional, R.
Granadero, v., R.
[illegible]ios, d. 1.
Guimba, d. 2.
[illegible]altartus, dk.
Hellenes, d. 3.
Hammershus, d. 1.
H. Heather, d. 4.
Henry Smidt, v., R.
Imperador, d. 1.
Itororó, d. A.
Jolanda, v., dár. S.
Kermit, d. 2.
Laura Skogland, d. 1.
Leopold II, d. 1.
Lorraine Cross, dár. N.
Laurel, d. 4.
Lafcomo, d. 2.
L'Avenir, d. 2.
La Rosarina, dár. N.
Margarita, v., R.
Miracle, d. 2.
Mindo, v., R.
[illegible]
Marshal French, d. S.
Mount Everest, R.
Mar del Plata, R.
Murpesia, v., R.
Margaret, v., R.
Mariposa, v., R.
M. Emilia, v., R.
9 de Julio, s. dár. N.
Nictheroy, d. 4.
Nordkyn, d. 3.
Novo, v., R.
Ouessant, dár. N.
Olinda, v., dk.
Ossinka, d. A.
Orkild, d. 2.
Olympier, dár. S.
Orient City, d. 2.
Paranaguá, R.
Prócida, R.
Pto. Quintana, R.
Prócida, dk.
Primero, R.
Pampa, dár. N.
Providenza, v., R.
Quinto, d. 4.
Río de Janeiro, d. 1.
Rosyth Castle, dár. S.
Río Uruguay, dk.
Río Negro, R.
Ravenrock, d. 2.
Río Negro, tras. d. seco.
S. Catherina, R.
San Antonio, R.
Sylfid, v., R.
Skogland, dk.
San Fco. (suc.), d. 3.
Salerno, dár. N.
Siddons, dk.
San Miguel, R.
S. Francisco, arg., R.
Sagundo, dk.
Strinda, d. 3.
Salamar, R.
Springburn, d. 3.
Semedal, v., dár. S.
Suárez, N. 1, dk.
Tercero, R.
T. di Savoia, dár. N.
Tras os Montes, dár. N.
Tordenskjold, d. 1.
Thalassa, v., R.
Union City, d. 2.
Viva, R.
Vega, R.
V. F. López, t., dár. N.
Valparaíso, d. 2.
Vasari, d. 4.
Vigor, v., dk.
West Eagle, dk.
Dordsworth, d. 2.
West Jaffrey, d. 3.
Western Queen, R.

Referencias: "dk", significa dock Sur; "d", dique; "dár.", dársena; "R", Riachuelo.

**Situación de paquetes postales**

Araguaya, inglés, salió el 2 de Madeira para ésta.

Almanzora, inglés, saldrá mañana de ésta para Southampton.

Arlanza, inglés, salió el 5 de Pernambuco para Southampton.

Aeolus, norteamericano, en Nueva York.

Andes, inglés, saldrá mañana de Southampton para ésta.

Avon, inglés, llegó el 6 a Southampton.

Balmes, español, pasó el 30 de mayo a las 11 por el Ecuador para ésta.

Belle Isle, francés, salió el 7 de Río de Janeiro para El Havre.

Brabantia, holandés, en la rada; entrará hoy.

Baronesa, inglés, salió el 25 de mayo de Londres para ésta.

Córdoba, francés, saldrá el 16 de ésta.

Ceylan, francés, en El Havre.

Callao, norteamericano, saldrá el 13 de ésta.

Cádiz, español, pasó el 2 por el Ecuador para ésta.

Catalina, español, salió el 31 de mayo de ésta para Barcelona.

Darro, inglés, en Liverpool.

Deseado, inglés en Liverpool.

Desna, inglés, llegó el 27 de mayo a Liverpool.

Demerara, inglés, saldrá el 12 de La Plata.

Formosa, francés, salió el 5 de ésta para Marsella y Génova.

Francesca, italiano, saldrá el 17 de ésta para Trieste.

Gelria, holandés, salió probablemente el 8 de Amsterdam para ésta.

Garibaldi, italiano, salió el 4, a las 23.30, de Santos para ésta; es esperado mañana.

Huron, norteamericano, salió el 30 de mayo de Nueva York para ésta.

Highland Piper, inglés, saldrá hoy de La Plata, para Londres.

Highland Laddie, inglés, salió el 24 de mayo, de Montevideo para Londres.

Highland Pride, inglés, en Londres.

Indiana, italiano, llegó el 3 a Génova; saldrá el 14 para ésta.

Infanta Isabel de Borbón, español, salió el 7 a las 15, de Cádiz para ésta.

Limburgia, holandés, salió el 31 de mayo de Río de Janeiro para Amsterdam.

Lutetia, francés, hoy es esperado en Montevideo.

La Rosarina, inglés, en ésta.

Malta, francés, salió el 4 de Vigo para ésta.

Massilia, francés, llegó el 5 a Burdeos.

Mendoza, francés, salió el 29 de mayo de Río de Janeiro para Marsella.

Martha Washington, norteamericano, salió el 4 de Río de Janeiro para Nueva York.

Ouessant, francés, saldrá el 15 de ésta para El Havre.

Oruba, inglés, salió el 2 de Lisboa para Montevideo.

Principe di Udine, italiano, salió el 27 de mayo de Génova para ésta.

Principessa Mafalda, italiano, es esperado hoy.

Reina Victoria Eugenia, español, salió el 4 de ésta para Barcelona.

Re Vittorio, italiano, salió el 4 de Dakar para Génova.

Sierra Ventana, francés, salió el 3 de Lisboa para ésta.

Samara, francés, en Burdeos.

Tomaso di Savoia, italiano, saldrá hoy de ésta para Génova.

Valdivia, francés, salió el 5 de Almería para ésta.

Vasari, inglés, saldrá el 31 de La Plata.

Vauban, inglés, saldrá el 23 de Nueva York.

—En la sección telegráfica encontrará el lector las informaciones marítimas de última hora.

**Diques de carena**

Ayer entró en dique seco el trasporte argentino Río Negro, para limpiar su casco.

**Vapor en viaje**

Colonia, uruguayo, de Hamburgo para ésta, llegó el 7 a Cádiz.

**Puerto de La Plata**

A salir: vapor inglés Highland Piper, hoy, para Londres, con pasajeros y carga.

**Puerto de Montevideo**

Llegaron los vapores: holandés Brabantia, de Amsterdam, español Urko Mendi de Hamburgo, italiano Resurrezione de Génova, italiano Principessa Mafalda de Génova.

# GRAN VENTA DE INVIERNO

## En Todo y por Todo

esta VENTA EXCEPCIONAL, merece ser aprovechada por las ventajas que ofrece.

## Nuestros precios son incompetibles,

pues son los mismos que se cotizan al por mayor.

TRICOT, SARGA y DIAGONAL, a rayas y cuadros, hermosas combinaciones de colores; artículos de gran moda. El metro . . . $ 2.20

VELOURS de lana, excelente calidad, tejido de mucho abrigo y de gran resultado; especial para tapados, surtido completo de colores. Ancho 140 centímetros; el metro . . . . . $ 7.90

FELPA para tapados, frisa muy compacta, en negro brillante; artículo vistoso. Ancho 130 ctms. El metro, pesos . . . . . . 29.90

SEDA "Liberty", para vestidos, visos y forros; colores lisos. Medio ancho; el metro pesos . . . . . . . 1.5?

SATIN Duchesse, pura seda, colores lisos. Doble ancho; el metro pesos. . . . . . 5.90

TRAJES blusa cerrada y larga; confeccionados en casimir azul marino de lana, cinturón del mismo género, cuello adornado con soutache. Para niños de 2 a 6 años, pesos . . . . 15.7?

SOMBREROS para señoras y señoritas, en seda de buena calidad, bajo ala de terciopelo, con bonito adorno de cinta; modelo muy elegante, pesos . . . . . 10.?0

VESTIDOS en grueso paño de lana, colores claros de última moda; adornados con pespuntes, bordados y visos de seda. Para niñas de 5 a 6 años, pesos 16, y 1 a 4 . . . . . . . $ 15.75

BATAS para señoras, confeccionadas en franela de algodón, estilo inglés; cuello y puños festoneados y vainillados, pesos . . . . . 5.90

LANA "Angora", en todos los colores, buena calidad; especial para sweaters. La madeja de 50 gramos, $ 0.90

GUANTES para señoras, modelo mosquetero, de gran novedad; en rica piel de gamuza de color, con presilla. El par, pesos . . . . . . 9.90

TAPADOS para señoras y señoritas, confeccionados en casimires de pura lana, distintos colores de moda, con cuello para poder usar en dos formas distintas; dos modelos muy elegantes. Talles 36 al 52 $. 22.5?

BATONES confeccionados en bombasí velours de buena calidad, selecta colección de colores y dibujos; variedad de modelos. Todos los talles . . . . . $ 7.50

MANTAS de lana, con flecos; de gran abrigo y de muchísimo resultado. Para plaza y media, pesos . . . . . 11.90

ACOLCHADOS forrados en cretona de buena calidad, con algodón cardado interior; artículo reclame. Para cama camera, pesos 15.50, y para una plaza . . . . . $ 11.75

ACOLCHADOS en satiné floreado, con algodón blanco de calidad superior; artículo de excelente resultado. Para cama camera, $ 22 y para una plaza . . . . $ 15.50

ENAGUAS de punto tricot, con corpiño y mangas largas; artículo durable y de mucho abrigo. Para niñas de 5 a 8 años; valían $ 4.95, rebajadas a. . . . $ 2.95

MEDIAS para hombres, de pura lana merino, tejido medio grueso; color negro firme. Valían, el par $ 2.50, rebajadas especialmente, a pesos . . . . . . . 1.50

### BAZAR Y MENAJE

TAZAS para te o chocolate, en buena porcelana decorada, con banda azul; muy buena calidad. La docena; excelente oportunidad . . $ 8.75

PLATOS de espléndida loza piedra reforsada, blanca; artículo fuerte. La docena; playos y hondos, $ 5.65 y para postre . . . . . . . . 4.95

A LA CIUDAD DE LONDRES
C. PELLEGRINI Y CORRIENTES



# Westinghouse

### *Muestrario Especial de Lámparas Muy Baratas Para Automóviles*

La exactitud en el centraje de los filamentos y la cuidadosa inspección que reciben las lámparas "Westinghouse U. S. A." para automóviles, son las dos condiciones que garantizan duración excepcional y servicio satisfactorio. Y para que los comerciantes conozcan y aprecien bien estas lámparas, sus fabricantes han preparado un selecto muestrario compuesto de 170 modelos distintos.

Las lámparas que contiene este muestrario son todas las que se usan en los distintos modelos de automóviles hoy conocidos en el mercado, que emplean el sistema de alumbrado de tres unidades, o los que van provistos, como los "Fords," de equipos de magneto. Todas las lámparas se envuelven individualmente y se empacan a razón de 10 en cada caja. El empaque del conjunto de este muestrario es muy ligero, pero muy resistente y adecuado para la exportación.

Este muestrario se ofrece a un precio excepcionalmente reducido, y proporciona a los comerciantes la mejor oportunidad para iniciar un espléndido negocio a un costo inicial insignificante.

Deseamos correspondencia con los señores comerciantes interesados en este negocio.

**Compañía Westinghouse Electric Internacional**
MAIPU 73 — U. T. Rivadavia 5 — Buenos Aires
Dirección Telegráfica: WEMCOEXPO B. Aires

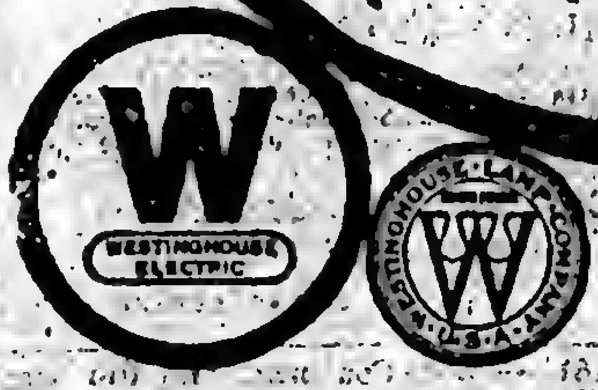

El último baluarte de la belleza facial de la mujer, reside, sin duda alguna, en el cutis. Mientras la piel del rostro se mantenga fresca, delicada y sedosa, puede asegurarse que la cara femenina ostentará acaso el más poderoso de sus atractivos físicos. En consecuencia, todo lo que sea preocuparse del cutis, significa conservar la juventud y la belleza propias.

Las señoras que deseen obtener tales beneficios de artística, sólo tienen que poner de su parte un poco de perseverancia, usando constantemente el

POLVO GRASEOSO
# LEICHNER

pues de lo demás se encarga este insuperable elemento de belleza facial, único e insustituible para la conservación y hermoseamiento del cutis.

Exquisitamente perfumado a la violeta, jazmín y heliotropo, y preparado en los colores blanco, rosa, "rachel" (crema) y "chair" (carne), el POLVO GRASEOSO LEICHNER es la más delicada producción del arte de la perfumería.


## AVISOS FUNEBRES

### SEPELIOS

JOSEFA MAGGE viuda de TANCREDI—q. e. p. d.—Falleció en Lomas de Zamora el 8 de junio de 1921. Su señora madre Josefa Dolio; Plácid de Magge; sus hermanos María M. de María, Adela M. de Ilnoca, Josefa, Juana y Francisco; sus hermanos políticos Mariano María y Humberto Lanza, sobrinos, primos y demás deudos invitan a sus relaciones a acompañar los restos de la extinta al cementerio local, hoy jueves 9, a las 14. Única invitación. Casa mortuoria, Manuel Castro 415. Servicio a cargo de la empresa Juan Marcellini, Boedo 311, Lomas.

MARIA CORINA LEGARRE—q. e. p. d.—Falleció el 8 de junio de 1921.—Sus padres Bonifacio P. Legarre y Graciana Echeber de Legarre; su hermano Juan Carlos Legarre; su abuela María Villalba de Legarre; sus tíos, primos y demás deudos invitan a sus relaciones a acompañar los restos de la extinta al cementerio del Oeste, hoy jueves 9 a las 10.30. El duelo se despedirá por tarjeta. Se ruega no enviar coronas. Casa mortuoria, San Juan 1714.—Nota: Servicio casa Mirás.

JUAN JOSE VARELA—q. e. p. d.—Falleció el 7 de junio de 1921, confortado con los auxilios de la santa religión.—Su esposa Emilia Arredondo (del Varel); sus hijos Emilio C., Manuel R. y María Elena; sus hermanos Eduardo, Isabel, María Magdalena (ausente), Mateo, Alvaro, Consuelo V. de Larriera, Adriana V. de Arias, María Antonia V. de Gardères, María y Claudio, su señora madre política, hermanos políticos, tíos, primos, sobrinos y demás deudos invitan a sus relaciones a acompañar los restos del extinto al cementerio del Oeste, hoy jueves 9 a las 16. Casa mortuoria, Dorrego 1446. Se ruega no enviar coronas. El duelo se despedirá por tarjeta.—Nota: Servicio casa Mirás, Rodríguez Peña 313, y Callao y Córdoba.

ISIDRO SALGADO—q. e. p. d.—Falleció el 8 de junio de 1921.—Sus hermanos, Bernardo (ausente), J. Alfredo, Mercedes, Elena y Eugenia Salgado, y demás deudos, invitan a sus relaciones a acompañar los restos del extinto, al cementerio del Oeste, hoy jueves 9, a las 16. Se ruega no enviar coronas. El duelo se despedirá por tarjeta. Casa mortuoria, Loria 16. Nota: Servicio casa Mirás, Balcarce 313 y Callao y Córdoba.

Mayor RICARDO QUINTANA—q. e. p. d.—Falleció el 8 de junio de 1921, confortado con los auxilios de la santa religión.—Su esposa Rosaura Sánchez de Bustamante de Quintana, sus hijos Ricardo Rómulo, Alfredo, Benigno y Rodolfo Quintana; sus hermanos Jerónimo y Daniel Quintana (ausentes); sus hermanos políticos, sobrinos y demás deudos invitan a sus relaciones a acompañar sus restos al cementerio del Oeste, hoy jueves 9 a las 16. Casa mortuoria, Carlos Calvo 759.—Nota: Servicio de la casa Iribarne, Callao 416, y José E. Uriburu 1330.

El Centro Militar de Expedicionarios al Desierto, invita a sus asociados al sepelio de los restos del consocio mayor RICARDO QUINTANA, que se efectuará en el día de hoy, a las 16 en el cementerio del Oeste. Casa mortuoria, Carlos Calvo 759.

PERFECTO CARRASEDO—q. e. p. d.—Falleció el 8 de junio de 1921.—Sus padres Agustín Carrasedo y Consuelo V. de Carrasedo (ausentes); sus hermanos (ausentes), sus tíos Manuel, Ramón, Rosa C. de Martínez, Ponciano y Victoriana Carrasedo; sus primos y demás deudos invitan a sus relaciones a acompañar los restos del extinto al cementerio del Oeste hoy jueves 9 a las 16. Casa mortuoria, Callao 416. Servicio casa Iribarne, Callao 416, y J. E. Uriburu 1330.

LUIS S. PASTORINO—q. e. p. d.—Falleció el 8 de junio de 1921.—Su señora madre Angela Massa de Pastorino; sus hermanos Isabel P. de Montesprito y Gaspar M. Pastorino; sus hermanos políticos Juan C. Montesprito y María Aubry de Pastorino; tíos, sobrinos, primos y demás deudos invitan a sus relaciones a acompañar sus restos al cementerio del Oeste hoy jueves 9 a las 16. Casa mortuoria, México 2011. Servicio casa Iribarne, Callao 416, y J. E. Uriburu 1330.

PETRONA LOPERENA DE SILVA—q. e. p. d.—Falleció el 7 de junio de 1921.—Sus hijos Anicota A. de Gutiérrez, Rosa y Petrona L. de Garat; sus hermanos Tomasa Loperena de Mariobeler y Fernando Loperena; sus hijos políticos Alfredo U. de Gutiérrez y Juan Garat; sus sobrinos, nietos y demás deudos invitan a sus relaciones a acompañar los restos de la extinta al cementerio del Norte, hoy jueves 9 a las 14. Casa mortuoria, San Juan 1070. Servicio de la casa Iribarne, Callao 416, y José E. Uriburu 1330.

CONCEPCION BERHO DE GONZALEZ MAYMO—q. e. p. d.—Falleció el 8 de junio de 1921, confortada con los auxilios de la santa religión y la bendición papal.—Sus hijos Enriqueta, Ernestina G. M. de Boiro, José y Amancio; sus hijos políticos Guillermo Sotelo, Román C. Byton y Matilde S. de Maymó; sus hermanos políticos, sobrinos, primos y demás deudos invitan a sus relaciones a acompañar los restos de la extinta al cementerio del Norte, hoy jueves 9 a las 16. Casa mortuoria, Piedras 1340.—Nota: Servicio de la casa Iribarne, Callao 416, y José E. Uriburu 1330.

MARCOS MARIA—q. e. p. d.—Falleció el 8 de junio de 1921.—Su familia invita a sus relaciones a acompañar los restos del extinto al cementerio del Oeste hoy jueves 9 a las 16.30. Casa mortuoria, Lima 1170. Carruajes casa Iribarne, Callao 416, y J. E. Uriburu 1330.

MARIA ELENA GOMEZ—q. e. p. d.—Falleció el 8 de junio de 1921.—Sus padres Francisco Gómez y Desdina L. de Gómez; su hermana Desdina; primos, tíos y demás deudos invitan a sus relaciones a acompañar los restos de la extinta al cementerio del Oeste hoy jueves 9 a las 16.30. Casa mortuoria, Corrientes 1816. Servicio casa Iribarne, Callao 416, y J. E. Uriburu 1330.

JACINTO J. CABRED—q. e. p. d.—Falleció el 8 de junio de 1921, con los auxilios de la santa religión y la bendición papal.—Sus hermanos Domingo, Clotilde y Estanislao; sus hermanos políticos Lía Genoveva Chaves de Cabred, Ignacia Oria de Cabred, Carolina Arnaud de Cabred, Catalina Frapoli de Cabred y Vicente Acuña (ausente); sobrinos, primos y demás deudos invitan a sus relaciones a acompañar sus restos a la estación Federico Lacroze (Chacarita), mañana viernes 10 a las 15 para ser trasladados a la capilla Santa Salomé en estación Cabred (provincia de Corrientes). Casa mortuoria, Pueyrredón 936. Carruajes casa Iribarne, Callao 416, y J. E. Uriburu 1330.

El rector y el Círculo de Profesores del colegio nacional Mariano Moreno invitan a los señores profesores y ex alumnos a acompañar los restos del ex profesor don JACINTO CABRED, mañana viernes 10 a las 15 a la estación Lacroze (Chacarita).

Mayor del ejército nacional PEDRO M. CAMARERO—q. e. p. d.—Falleció el 7 de junio de 1921.—Su esposa, María del Pilar Alday de Camarero; sus hijitas, María del Pilar y Adela Dora; su señora madre, Margarita Zubielqui de Camarero; sus hermanos Delfín, Margarita C. de Maury, María C. de Moreyra y Julio; sus hermanos políticos y demás deudos invitan a sus relaciones a acompañar los restos del extinto al cementerio del Oeste, hoy 9, a las 16. El duelo se despedirá por tarjeta. Casa mortuoria, Pasaje Peña 47. Se ruega no enviar coronas. Nota: Servicio empresa Volpi.

Mayor del Ejército Nacional PEDRO M. CAMARERO — q. e. p. d. — Falleció el 7 de junio de 1921. La comisión directiva de la Sociedad Militar de Socorros Mutuos del Ejército y Armada invita a sus asociados a acompañar los restos del extinto al cementerio del Oeste hoy 9, a las 16. Casa mortuoria, Pasaje Peña 47. Nota: Volpi.

MARIA CRISTINA BESSONE DE BASABE—q. e. p. d.—Falleció el 8 de junio de 1921. — Su esposo Julio Basabe; sus hijos Julio Oscar y María Angélica; sus padres Pedro Bessone y Juana V. de Bessone; su señora madre política Peregrina A. de Basabe; sus hermanos, hermanos políticos y demás deudos invitan a sus relaciones a acompañar los restos de la extinta al cementerio del Oeste hoy jueves 9, a las 16. El duelo se despedirá por tarjeta. Casa mortuoria, Díaz Vélez 3487. Se ruega no enviar coronas.—Nota: Servicio empresa Volpi.


ENFERMEDADES NERVIOSAS
Dr. GOMEZ PALMER, de las clínicas de París. Especialista en el tratamiento de la Neurastenia, Epilepsia, Parálisis, Neuralgias, Ciática, Insomnio, Dispepsia nerviosa. Falta de vitalidad. - De 2 a 12. - Avenida de Mayo 1157.

SECRETAS URINARIAS PIEL 914
Dr. CACERES, de los Hospitales St. Louis y Cochin de PARIS. Curaciones rápidas sin dolor. Abonos económicos CORRIENTES 675, de 8 a 18.

ENFERMEDADES DE SEÑORAS
MATRIZ
OVARIOS — PARTOS — RAYOS X
Doctor MANUEL COPELLO
Del Hospital Rawson
Calle MORENO 833. - U. T. 1437, Rivadavia. De 14 a 16.

Cinco años enfermo, con varios tratamientos sin resultado.

ULCERAS VARICES FISTULAS
desaparecerán sin operación ni reposo en cama, mediante la aplicación del
ULCEROL
Consultorio Médico Gratuito. RIVADAVIA 875 de 9 a 11 y de 14 a 16
En venta en la Farmacia
FRANCO-INGLESA
y demás buenas farmacias, al precio de $ 10.— el tarro.
Depositarios: Cía. ULCEROL Rivadavia 875 - Bs. Aires

Curado radicalmente con 30 aplicaciones de ULCEROL.

Sanatorium Lavalle
Director: Dr. JOSE V. VARALLA
Calle LAVALLE 1760-62
Pensiones de lujo y económicas. — Salas de operaciones modelo. — Servicio médico permanente. - Los enfermos pueden ser operados por médicos de su confianza.

Dr. Romero - VIAS URINARIAS
Sífilis y sus complicaciones. Hemorroides Estrechez, Gota, Próstata, Clínica Médica. Moreno 1766, de 10 a 12.

Instituto Optico Oculístico A. BARBARINO
No ve bien con sus anteojos que usa? Sufre dolores de cabeza? Padece los mareos? Tiene náuseas y vómitos? Consulte a nuestros especialistas quienes le examinarán gratuitamente.
Devolvemos el importe de todo trabajo que no satisfaga.
EXAMENES DE LA VISTA GRATIS
380 Esmeralda 380 - U. T. 3836, Rivadavia. La casa no tiene sucursal.
Nota: Atendemos pedidos del interior: prospectos gratis.

SEMILLAS de hortalizas
— DE —
FLORES
— Y DE —
ARBOLES

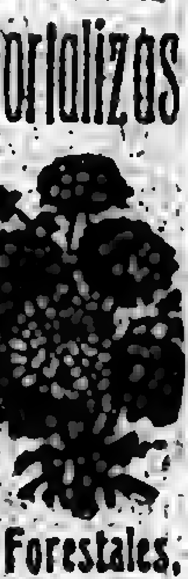

PASTOS PARA PASTOREO Y PARA CESPED, ETC., de todas clases y de la mejor calidad.
Arboles Frutales, Forestales,
Plantas para cercos, de adorno, etc.
HERRAMIENTAS PARA JARDIN
Remedios para plantas
y todo artículo del ramo
PRECIOS MODICOS
SEMILLERIA INGLESA de
WILLIAM H. LOGAN
CANGALLO 826—Bs. AIRES.
Pidan listas descriptivas que se remiten gratis a todo interesado mencionando LA PRENSA.

Peletería Americana
50 o|o más Barato
REPRESENTA COMPRAR DIRECTAMENTE EN LA FABRICA LAS Pieles finas
B. MITRE 933
U. T. 6056 Riv.
Nota: la casa permanecerá abierta los sábados

Examen gratis de la Vista
Si Vd. sufre dolor de cabeza o tiene la vista débil, consulte con toda confianza a
ADOLFO PANIZZA y Cía.
122, C. Pellegrini 122, Bs. Aires
Anteojos y lentes cristales de ero fino inalterable, desde $ 5.—
A precios módicos despachamos las recetas de médicos oculistas.
Conserve este aviso. Cada vez que lo presente al abonar sus compras obtendrá 5 o|o de descuento.

"Los Lutos"
440 - C. PELLEGRINI - 440
U. T. 1313 Rivadavia
TOCAS de crespón Georgette, con velo manto a $ 18.—

Dr. PUBLIO B. FERRO
Profesor Suplente de Oftalmología. Ex Jefe de Clínica del Profesor Lagleyze. Enfermedades de los ojos. - Anteojos. Ha trasladado su consultorio a la calle Santa Fe 2861, de 15 a 17. v10 jn

Doctor AMADEO NATALE
Médico oculista.—Jefe del servicio del Hospital Pirovano.—OJOS Y ANTEOJOS.—Calle Sarmiento 735, de 14 a 18. v30

CURA NATURAL
Para todas las enfermedades crónicas, catálogo y explicaciones gratis, personalmente, De 8 a 20 - Fr. Nta. B. CARMANA, Rivadavia 6332. - U. T. 5128, Flores. v10

Dr. Polito
Especialista: Piel, Secretas, Sífilis, Urinarias. De los Hospitales Ramos Mejía y Rawson. Se mudó a la calle Bmé. Mitre 1546. De las 14 a las 18. v16

Dr. DEGIOVANANGELO
Especialista en garganta, nariz y oídos. Sordera, nuevo tratamiento. - Viamonte 1848 de 14 a 17. - Domingos de 9 a 11. v27


(1)

EDITH WHARTON (1)

## EN TIEMPO DE LA INOCENCIA

I

Una noche de enero de 187... Cristina Nilsson cantaba la Margarita de "Fausto" en la Academia de Música de Nueva York.

Ya se hablaba de construir—muy lejos en la ciudad, más lejos todavía que la calle Cuarenta—una nueva Opera, rival en riqueza y esplendor de las de las grandes capitales europeas. Sin embargo, el mundo elegante se complacía aún en reunirse, cada invierno, en los palcos rojos y oro, un poco descoloridos de la simpática y vieja Academia. Los sentimentales se conservaban fieles a ella a causa de los recuerdos del pasado; los músicos, por su excelente acústica—un resultado siempre casual,—y a los tradicionalistas les gustaba porque como era pequeña e incómoda alejaba por tal motivo a los nuevos ricos, cuya atracción, al propio tiempo que el peligro, comenzaba a sentir Nueva York.

La "rentrée" de Mme. Nilsson había reunido lo que la prensa cotidiana designaba ya como un brillante auditorio. Por las calles, resbaladizas a causa del hielo, los unos llegaban a la Opera en sus cupés, los otros en el espacioso landó familiar, otros, en fin, en cupés "Brown", más modestos pero más cómodos. Llegar a la Opera en un cupé "Brown" era casi tan honorable como ir en el coche propio; y a la salida se ganaba el poder saltar en el primer "Brown" de la fila—con una divertida alusión a sus principios democráticos—sin esperar a ver relucir bajo el pórtico la nariz colorada de frío del cochero. Esta había sido la habilidad de Brown, el famoso alquilador de coches: haber comprendido que los americanos se apuran más para marcharse de sus diversiones que para acudir a ellas.

Cuando Newland Archer abrió la puerta del palco reservado a su club, el telón acababa de levantarse sobre la escena del jardín. El joven hubiera podido llegar más temprano, porque había comido a las siete, sólo con su madre y su hermana, y había fumado lentamente su cigarro en la biblioteca de muebles góticos, que era la única pieza donde Mrs. Archer permitía que se fumara. Se había entretenido, primero, porque Nueva York no era una de esas ciudades de segundo plano donde se llega a la hora a la Opera, y lo que "se hace" o "no se hace" representaba un papel tan importante en la vida de Newland Archer, como los terrores supersticiosos en los destinos de sus abuelos, miles de años antes.

El segundo motivo de su retraso era puramente personal. Se había entretenido fumando, porque siendo en el fondo un "dilettante", saborear un placer con anticipación le daba a menudo una satisfacción más sutil que el mismo placer. Esto era verdad sobre todo cuando se trataba de un placer delicado—como por lo demás lo eran la mayor parte de los suyos—y en esta ocasión el momento que él elegía era de una calidad tan rara y tan exquisita que si hubiera podido fijar con el "regisseur" el minuto preciso de su llegada, no habría podido elegir un momento más propicio que aquel en que cantaba la prima-donna: "Me ama — no me ama — me ama", dejando caer, con los pétalos de una margarita sus notas límpidas como gotas de rocío.

Naturalmente, cantaba "M'ama" y no "me ama" porque una ley inmutable e indiscutida por el mundo musical quería que el texto alemán de una ópera francesa cantada por artistas suecos fuera traducido al italiano a fin de ser comprendido más fácilmente por un público de lengua inglesa. Esto le parecía a Newland Archer tan natural como todos los otros convencionalismos sobre los que estaba fundada su vida: tales como el deber de servirse de dos cepillos con lomo de plata, marcados con su cifra en esmalte azul, para hacerse la raya, y el de no presentarse nunca en sociedad sin una flor en el ojal, de preferencia una gardenia.

"M'ama", "non m'ama", cantaba la "prima-donna", y "¡M'ama!", en una explosión final de amor triunfante. Oprimiendo contra sus labios la margarita deshojada, elevaba sus grandes ojos al rostro astuto del señor Fausto Capoul, que, ceñido en un jubón de terciopelo violeta, cubierto con una toca con plumas, ensayaba vanamente aparecer tan sincero como su cándida víctima.

Newland Archer apartó los ojos de la escena para dirigirlos al palco de enfrente. Era éste el de la vieja Mrs. Manson Mingott, a quien una monstruosa obesidad impedía desde hacía tiempo asistir a la Opera, pero que se hacía representar siempre los días de estreno por algunas personas de su familia. Aquel día el delantero del palco estaba ocupado por su nuera Mrs. Lovel Mingott y por su sobrina Mrs. Welland, y un poco detrás de las matronas lujosamente ataviadas estaba sentada una jovencita vestida de blanco, cuyos ojos extasiados no se apartaban de los amantes del escenario.

Cuando el "M'ama" de la diva vibró en la sala silenciosa—en los palcos se guardaba siempre silencio durante el "aria" de la margarita—un encarnado vivo subió a las mejillas de la niña, abrasando su frente hasta las raíces de sus trenzas de un rubio ceniciento, e invadiendo el contorno de su escote juvenil, sobre el que un modesto camisolín de tul estaba prendido con una sola gardenia. Bajó los ojos hasta el enorme ramo de "muguets" colocado sobre sus rodillas y Newland Archer la vió acariciar suavemente las flores con la punta de sus dedos enguantados de blanco. El lanzó un suspiro de satisfacción, y volvió a mirar al escenario.

No se había ahorrado ningún gasto para las decoraciones, cuya belleza satisfacía hasta a los familiares de las Operas de París y de Viena. El delantero de la escena, hasta las candilejas, estaba cubierto por un paño verde esmeralda. En segundo plano, en simétricos canteros de lana verde musgosa, rodeados de arcos de "croquet", había arbustos plantados en forma de naranjos, pero floreciendo con rosas variadas. En el musgo, bajo aquellos rosales, crecían gigantescos pensamientos iguales a esos limpiaplumas que bordan las solteronas para sus pastores. Aquí y allá, una margarita se abría, en la rama de un rosal, presagiando ya los prodigios del célebre horticultor Luther Burbank.

En el centro de aquel jardín encantado, la Nilsson, escuchaba las declaraciones apasionadas de Capoul. Ella vestía un traje de cachemira blanco, adornado con "crevés" de raso celeste. De su cintura colgaba una escarcela. F[illegible] trenzas amarillas cuidadosamente colocadas y ... de un camisolín de muselina ... inocencia ... morado le indicaba, con la palabra y la mirada la ventana del piso bajo del flamante "chalet" de ladrillos que cortaba al sesgo el bastidor de la derecha.

"¡Qué adorable criatura!", pensó Newland Archer, volviendo la mirada hacia la niña del ramo de "muguets". "Leeremos juntos el "Fausto", a la orilla de los lagos italianos", se dijo, confundiendo vagamente en su imaginación las escenas de su futura luna de miel con las obras maestras de la literatura, que su privilegio de esposo le reservaba revelar a su mujercita. Aquella tarde, justamente, Mary Welland le había permitido adivinar sus sentimientos y ya los ensueños del joven, yéndose más allá del anillo de compromiso, del primer beso y de la "Marcha nupcial" de "Lohengrin", se la representaban a su lado en algún paisaje mágico de la vieja Europa.

Lejos de querer que la futura Mrs. Newland Archer diera pruebas de inocencia y de ignorancia, deseaba que adquiriese a la luz de su propia influencia un tacto mundano y una vivacidad de imaginación que la pusieran en condiciones de rivalizar con las más admiradas señoras jóvenes de su círculo, porque en aquel medio era una costumbre consagrada atraer los homenajes masculinos, desanimándolos al propio tiempo. Si Archer hubiera podido sondear el fondo mismo de su propia vanidad — cosa que a veces le sucedía —, habría hallado allí la preocupación de que su mujer fuera tan viva y tan deseosa de gustar como aquella otra mujer cuyos encantos habían retenido su capricho durante dos años; ... compañera de su vida no admitiría, naturalmente, ninguna debilidad ... perder el ... y que había ... dos sus proyectos durante un invierno entero.

¿Cómo crear tal milagro de fuego y de hielo, y cómo mantenerlo en equilibrio? Archer no se preocupaba. Se contentaba con ese punto de vista, sin analizarlo, sabiéndolo compartido por todos aquellos señores de chaleco blanco y de flor en el ojal que se sucedían en el palco del club, cambiando con él algunas frases y mirando con anteojos, en calidad de "amateurs", a todas las mujeres que eran productos de este sistema. Por su cultura intelectual y artística, el joven se sentía netamente superior a esos ejemplares elegidos entre la flor y nata de la vieja Nueva York. Había leído más, había pensado más y había viajado más que la mayoría de los hombres de su grupo. Aisladamente, éstos traicionaban su mediocridad intelectual; pero en conjunto representaban a "Nueva York", y por una costumbre de solidaridad masculina, Newland Archer aceptaba su código respecto a moral. Instintivamente sentía que en ese terreno sería, a la vez, incómodo y de mal gusto ser una excepción.

—¡Caramba!, exclamó de pronto Laurence Lefferts, apartando su anteojo del escenario. Laurence Lefferts era el primer árbitro de Nueva York en materia de "buen tono". No solamente había consagrado probablemente más tiempo que ningún otro a este estudio complicado y cautivante, sino que había un sentido innato y particular del "buen gusto" en aquel hombre que sabía llevar con tanta desenvoltura, trajes impecables y ... por ... de su alta estatura con tanta gracia negligente. Para convencerse de ello, bastaba con verle el modelado de su frente calva, el ... de su bigote rubio, los ... de charol que ... Uno de sus jóvenes admiradores había dicho: "Si alguien puede decidir cuándo se puede uno poner corbata negra o no con el frac, es Laurence Lefferts". Lo mismo respecto a la alternativa de los escarpines o de los zapatos "Oxford": su autoridad no se discutía nunca.

—¡Caramba!, repitió, y silenciosamente tendió su anteojo al viejo Sillerton Jackson.

Newland Archer, siguió la mirada de Lefferts y vió con sorpresa que su exclamación había sido ocasionada por la entrada de una señora joven en el palco de Mrs. Mingott. La señora era esbelta, un poco menos alta que May Welland, y su cabello negro, peinado en apretados bucles sobre las sienes, se adornaba con un estrecho círculo de diamantes. El estilo del peinado le daba lo que entonces se llamaba "porte Josefina" y lo subrayaba el porqué un tanto teatral de su vestido de terciopelo azul cuervo, ceñido debajo del pecho por un cinturón prendido con un gran broche antiguo. La dama, que parecía inconsciente de la atención que despertaba su original vestimenta se detuvo un momento, rehusando con un ademán el sitio que quería cederle Mrs. Welland, a la derecha del palco, pero después, con una leve sonrisa, accedió y se instaló al lado de Mrs. Lovell Mingott.

Sillerton Jackson había devuelto el anteojo a Lawrence Lefferts. Todos los caballeros del palco se volvieron para escuchar lo que iba a decir Mr. Jackson, porque su autoridad sobre el capítulo "familia" era tan indiscutible como la de Lawrence Lefferts en el capítulo de "buen tono".

(Continuará)

(1) Autora del famoso libro "Entre los ...

# LAS ALMORRANAS

Son un sufrimiento para los que no conocen la POMADA ADRENO-ESTÍPTICA

# MIDY

Las almorranas no son solamente terribles por los tormentos que ocasionan, ni por la enojosa repercusión que tienen sobre el carácter de las víctimas; son también fecundas en complicaciones de toda especie, de las que las menos graves son las grietas, las fístulas, los abscesos, los flemones, y que hasta frecuentemente, llegado el caso, pueden provocar accidentes mortales.

Para evitar estas funestas consecuencias la Pomada adreno-estíptica MIDY y los supositorios adreno-estípticos MIDY, le procurarán un alivio inmediato de su dolencia y su cura en breve tiempo. Los Laboratorios MIDY, 9, Commandant Rivière, París, son ventajosamente conocidos por el mundo médico por estos valiosos preparados.

Hay caja de almorranas al que quiera. De venta en todas las droguerías y farmacias.

Representantes en la Argentina y Uruguay:
CAILLON & HAMONET


AMELIA COBAS — q. e. p. d. — Falleció el 8 de junio de 1921. — Sus padres José Cobas y Plácida F. de Cobas; sus hermanos Amanda C. de Cavadini (ausente), Emma, Ricardo (ausente), Elida, Adolfo y Roberto; su hermano político Domingo Cavadini; tíos, sobrinos, primos y demás deudos invitan a sus relaciones a acompañar los restos de la extinta al cementerio del Oeste, hoy jueves 9, a las 9.30. El duelo se despedirá por tarjeta. Se ruega no enviar coronas. Casa mortuoria, Quirno 341. Carruajes casa Lázaro Costa, Callao y Santa Fe y Rioja 385.

JUAN B. SAFFOURET — q. e. p. d. — Falleció el 8 de junio de 1921, confortado con los auxilios de la santa religión. — Su esposa Emilia Bonnet de Saffouret; sus hijos Valeria, Juan B., Francisca, Catalina S. de Apreda, Lía R. S. de Tonetti, C. Felisa S. de Brau, Emilio F., Rosalía S. de Crovetto, María H. S. de Deyacobbi, Alberto O. y Sara E. S. de Nordmann; su señora madre política Juana F. de Bonnet; sus hijos políticos Antonio Apreda, Arturo J. Tonetti, Honorio Crovetto, Luis J. Deyacobbi, Curt Nordmann, Horacio E. Brau y Rosa Liebana; su hermana Dorotea S. de Bercih; sus hermanos políticos, nietos, sobrinos, primos y demás deudos invitan a sus relaciones a acompañar los restos del extinto al cementerio del Norte, hoy jueves 9 a las 15. El duelo se despedirá por tarjeta. Se ruega no enviar coronas. Casa mortuoria, Palermo 4444. Carruajes casa Lázaro Costa, Callao y Santa Fe, y Rioja 390.

PEPITO MEZQUITA — q. e. p. d. — Falleció el 8 de junio de 1921. — Sus padres Manuel Mezquita y Genoveva Sanny de Mezquita; sus hermanitos Monolito, Juanito y Víctor; sus abuelos, tíos y demás deudos invitan a sus relaciones a acompañar los restos del extinto al cementerio del Oeste, hoy jueves 9, a las 15. El duelo se despedirá por tarjeta. Se ruega no enviar coronas. Casa mortuoria, Belgrano 3546. Carruajes casa Lázaro Costa, Callao y Santa Fe, y Rioja 390.

BLAS MATTEU — q. e. p. d. — Falleció el 8 de junio de 1921. — Su esposa Dominga P. de Matteu; sus hijos Antonio, Ana y Domingo; sus hijos políticos, nietos y demás deudos invitan a sus relaciones a acompañar los restos del extinto al cementerio del Oeste, hoy jueves 9, a las 9. El duelo se despedirá por tarjeta. Casa mortuoria, Cochabamba 3884. Carruajes casa Lázaro Banchero, Garay 3287.

ISMAEL MINAGLIA — q. e. p. d. — Falleció el 8 de junio de 1921. — Sus padres Jesús Minaglia y Adela de Minaglia; sus hermanos y abuelos Carmen de Minaglia, Aurora y Leopoldo Méndez; sus tíos, tías, primos y demás deudos invitan a sus relaciones a acompañar los restos del extinto al cementerio del Oeste, hoy jueves 9, a las 15.30. Casa mortuoria, E. Ríos 947.

PEDRO A. GIANNATTASIO — q. e. p. d. — Falleció el 8 de junio de 1921. — Su esposa Ermelinda Corti de Giannattasio; sus hermanos Juan y Ana G. de Avdjian; sus hermanos políticos Luis Carlos, Rosa, Mariano, Juan y Emma Corti, Gasbet Avdjian y Francisco Rizzola, sus tíos y primos invitan a acompañar sus restos al cementerio del Oeste, hoy jueves, a las 15. Casa mortuoria, Alsina 2090.

LINO VILLAR MADRID — q. e. p. d. — Falleció en Banfield el 8 de junio de 1921. Sus padres Carlos Villar y Bernardina M. de Villar; sus hermanos Celina, Eudosio, Nélida, Carlos, Dolores V. M. de Bertone y Eva; sus hermanos políticos María Misuri y José Bertone; tíos, primos y demás deudos invitan a sus relaciones a acompañar los restos del extinto al cementerio local, hoy jueves 9, a las 10 horas. El duelo se despedirá por tarjeta. Casa mortuoria, Belgrano 1652, Banfield. Servicio fúnebre Casa Lasalle Hnos., Lomas.

ROSA T. DE GALLINO — q. e. p. d. — Falleció en San Fernando el 8 de junio de 1921, confortada con los auxilios de la santa religión. Sus hijos Constancio, Antonio, Marcos, Juan y Ángel; sus hijas políticas Flora M. de Gallino, Aurelia G. de Gallino y María G. de Gallino; nietos, bisnietos, sobrinos y demás deudos, invitan a sus relaciones a acompañar los restos de la extinta al cementerio de esta ciudad, hoy jueves 9, a las 14 horas. Casa mortuoria, calle Lavalle 259. El duelo se despedirá por tarjeta. Servicio casa Lestrade.

PILAR BERNARDO — q. e. p. d. — Falleció el 8 de junio de 1921. — Sus padres Juan Bernardo y Tomasa Flores (ausente); su hermana Teresa B. de Rodríguez; sus hermanos políticos José Rodríguez e Ildefonso Díaz; sus sobrinos, primos y demás deudos invitan a sus relaciones a acompañar los restos de la extinta al cementerio del Oeste, hoy jueves 9, a las 15. Casa mortuoria, Estados Unidos 1663. — Servicio casa Périssé, Entre Ríos 840.

EMMA SALAS DE CAMPO — q. e. p. d. — Falleció el 8 de junio de 1921, confortada con los auxilios de la santa religión y la bendición papal. — Sus hermanos Teresa Valdés y Alberto Salas; sus hermanas políticas Lodovina M. de Valdez y Josefina Alemany de Salas; sus sobrinas, tíos, primos y demás deudos invitan a sus relaciones a acompañar los restos de la extinta al cementerio de Olivos, hoy 9 de junio, a las 14. El duelo se despedirá por tarjeta. Casa mortuoria, Güemes 2350, Florida (F. C. C. A.). — Nota: Carruajes de la casa de Agustín Trezza y Cía., calle Ricardo Gutiérrez 1560 (Olivos) y en la sucursal de Florida: San Martín 2340.

ELENA MAGUZZO — q. e. p. d. — Falleció el 8 de junio de 1921. — Sus padres Francisco Maguzzo y María de Maguzzo; sus hermanitos, Salvador, Rosa y Dominga; su padrino, Pedro Remedio; abuelos, tíos, primos y demás deudos, invitan a acompañar los restos de la extinta al cementerio del Oeste, hoy jueves 9, a las 15.30. Casa mortuoria, Balbastro 1992. Se ruega no enviar coronas. — Carruajes casa Carlos Tarulla, Rivadavia 7268.

BERNARDO E. DURRUTY — q. e. p. d. — Falleció en Córdoba el 8 de junio de 1921. — Su esposa María Luisa E. de Durruty; sus hijitas, Nélida y Ofelia; su señora madre, Antonia Etchehola de Durruty; sus hermanos Antonio, Juana, Ciriaco (ausentes), Juan Marcos y Trinidad (presentes); sus hermanos políticos, tíos, primos, sobrinos y demás deudos invitan a sus relaciones a acompañar los restos del extinto al cementerio del Oeste, mañana viernes 10. La comitiva fúnebre partirá de la estación Retiro a las 8 (llegada del tren procedente de Córdoba). Casa de los deudos, Charabuco 844, B. A. — Carruajes en la cochería Tacuarí, calle Tacuarí 342.

RUFINO CANTELI — q. e. p. d. — Falleció el 8 de junio de 1921. — Su esposa Juana Coube de Canteli; su hija Ana M. C. de Cañal; su hijo político Valentín Cañal; sus hermanos José y Dolores (presentes) y Brígida y Genaro (ausentes); su nieta Juana R. Cañal; sobrinos, primos y demás deudos invitan a sus relaciones a acompañar los restos del extinto al cementerio del Oeste, hoy jueves 9, a las 14. El duelo se despedirá por tarjeta. Casa mortuoria, Rojas 378. Carruajes casa Gitelli, Rivadavia 6348.

MANUEL S. V. GILARDO — q. e. p. d. — Falleció el 8 de junio de 1921. — Josefa Palavecino de Gilardo, su hermana Angela G. de Álvarez, sus hermanos políticos, sobrinos y demás deudos invitan a sus relaciones a acompañar los restos del extinto al cementerio de Lomas, hoy jueves 9, a las 9. Casa mortuoria, Talleres, cuartel 9.o. El duelo se despedirá por tarjeta. Nota: servicio a cargo de la cochería Corradi.

JOSÉ CAMILLA — q. e. p. d. — Falleció el 8 de junio de 1921. — Su señora esposa Augusta B. de Camilla; su hijita Catalina; [illegible]

[illegible] — q. e. p. d. — Falleció el 8 de junio de 1921. [illegible] Carlos [illegible] y demás deudos invitan a sus relaciones a acompañar los restos de la extinta al cementerio del Norte, hoy jueves 9, a las 10. Única invitación. El duelo se despedirá por tarjeta. Se ruega no enviar coronas. Casa mortuoria, [illegible] 2196 (Belgrano). Carruajes de la cochería de [illegible], Cabildo 1950, Belgrano, [illegible] Urquiza.

ANTONIO [illegible] — q. e. p. d. — Falleció el 8 de junio de 1921. — Sus hijos Julio, Elisa, [illegible] invitan a sus relaciones a acompañar los restos del extinto al cementerio del Oeste, hoy jueves 9, a las 15. [illegible] Casa mortuoria Vicente López 2180. Carruajes en la empresa [illegible], Cabildo 1950, Belgrano; sucursal [illegible], Balbastro 3720.

CATALINA SARUBI viuda DE FITIPALDI — q. e. p. d. — Falleció el 8 de junio de 1921. — Sus hijos Domingo y Carmen F. de Fitipaldi; sus hijos políticos Rosa Fitipaldi y Cándida D. Fitipaldi; sus hermanas Carmela y Francisca, nietos, sobrinos y demás deudos invitan a sus relaciones a acompañar los restos de la extinta al cementerio del Oeste hoy jueves 9, a las 15. Casa mortuoria, Otero 226. Servicio de la casa Cambiasso, Warnes 2119 y Rivadavia 7171.

VIRGINIA MARGONI DE REINOSO — q. e. p. d. — Falleció el 8 de junio de 1921. Sus hijos Luis e Isabel Reinoso; su hija política Enriqueta Pastor de Reinoso, sus nietos y demás deudos invitan a sus relaciones a acompañar los restos de la extinta al cementerio del Oeste, hoy jueves 9 a las 9. Casa mortuoria, Corrientes 1282 (Depart. 42). El duelo se despedirá por tarjeta. En la Compañía Argentina, Libertad 944 y Santa Fe 3861, habrá carruajes.

VICTORIA IGNACIA LANDA DE TOLVE — q. e. p. d. — Falleció en el Tigre, el 8 de junio de 1921. — Su esposo, Pedro Tolve; sus hijas Nélida y Victoria; su padrastro, Martín Locatelli y Corina Castelli de Locatelli; sus hermanos Eusebia, Josefa, Mariana, Raúl, Amílcar y Corina; su madre política, Filomena P. de Tolve; sus hermanos políticos, Enrique, Amelia, Rafael, María, Agustín y Concepción; tías, primos, sobrinos y demás deudos invitan a sus relaciones a acompañar los restos de la extinta al cementerio de la localidad, hoy jueves 9 a las 10 horas. Casa mortuoria calle Casón 1770, Tigre. El duelo se despedirá por tarjeta. Servicio fúnebre, empresa Fava y Gigilo, Av. Cazón 1129, Tigre.

EMILIO GONZÁLEZ VÁZQUEZ — q. e. p. d. — Falleció el 8 de junio de 1921. — Su esposa, Aurora Vázquez de González; sus hijitos, Emilio, Teresa, Aurora y Delfín González Vázquez; su señora madre política, María Álvarez de Vázquez; sus hermanos, Lino y Ángel; hermanos políticos José, Manuel y Delfín Vázquez; primos y demás deudos invitan a sus relaciones a acompañar los restos del extinto al cementerio del Oeste, hoy jueves 9 a las 14.30. Casa mortuoria, Moreno 1942. Se ruega no enviar coronas. — Nota: carruajes, Casa Liberti, Solís 1545, y Filiberto 1701 al 25.

TOMASA D. DE TORTEROLO — q. e. p. d. — Falleció el 8 de junio de 1921, confortada con los auxilios de la santa religión. — Sara H. Basavilbaso, Rodolfo J. Díaz, sobrinos, primos y demás deudos invitan a sus relaciones a acompañar los restos de la extinta al cementerio del Oeste hoy jueves 9, a las 14. Ruégase no enviar coronas. Se despedirá por tarjeta. Casa mortuoria, Belgrano 3866. Carruajes casa Barbería, Belgrano 3763, y Avenida San Martín 1860.

AIDA FIORI — q. e. p. d. — Falleció el 8 de junio de 1921. — Sus padres Antonio Fiori y Emilia García de Fiori; sus hermanos Ricardo, Roberto, Amalia, Angélica y Amelia; sus abuelos y bisabuelos, tíos y tías y demás deudos invitan a sus relaciones a acompañar los restos de la extinta al cementerio del Oeste, hoy jueves 9 a las 9. Casa mortuoria, Almagro No. 1351. Se ruega no enviar coronas. El duelo se despedirá por tarjeta.

RICARDO PEREYRA — q. e. p. d. — Falleció el 8 de junio de 1921. — Su esposa Estela Martínez de Pereyra; hijos María Elda, Elvira, Angélica, Elida Estela Liria, hermanos Marcelino (ausente) y Elvira, su señora madre política Rosario R. de Martínez y demás deudos invitan a sus relaciones a acompañar los restos del extinto al cementerio del Oeste, hoy a las 14. Casa mortuoria, Jorge Newbery 3298. Nota: carruajes casa Sierra, Federico Lacroze y Triunvirato y Rivera 1375.

JOAQUINA LÓPEZ TRASANDE — q. e. p. d. — Falleció el 8 de junio de 1921. Su señora madre Concepción Trasande de López; sus hermanos Emilio y Victorio López Trasande, sus tíos, primos y demás deudos invitan a sus relaciones a acompañar los restos de la extinta al cementerio de Avellaneda, hoy jueves 9, a las 10. Casa mortuoria, Florlondo 1445, Avellaneda. El duelo se despedirá por tarjeta. Carruajes en la empresa de P. Peruilh.

JUAN FERRARAZZO — q. e. p. d. — Falleció el 7 de junio de 1921, confortado con los auxilios de la santa religión. Su esposa Angela Morando de Ferrarazzo; sus hijos Luis, Alfredo, Juan, Adolfo, Ángel, Enrique y Julio; su madre Angela Roncelli de Ferrarazzo; su hija política María A. Giusani de Ferrarazzo; sus hermanos Prudencia Ferrarazzo de Acerbo (ausente), Asunción, Antonio, Florentino, Delfina, Virginia y José; sus hermanos y hermanas políticos, primos, sobrinos y demás deudos invitan a sus relaciones a acompañar los restos del extinto al cementerio del Oeste, hoy jueves 9, a las 9. Única invitación. Casa mortuoria, Estados Unidos 2483. Nota: En la casa Rey Hnos., Garandi 936, habrá carruajes.

EMILIO ALFREDO HERMIDA — q. e. p. d. — Falleció el 8 de junio de 1921. Sus padres Enrique Hermida y María Soto de Hermida; su hermana Adela; sus tíos, tías y primos y demás deudos invitan a sus relaciones a acompañar los restos del extinto al cementerio del Oeste, hoy jueves, a las 15.30. Única invitación. El duelo se despedirá por tarjeta. Casa mortuoria, Colombres 377. Se ruega no enviar coronas. Nota: Carruajes en la empresa David Brusco, Vieytes 1250 al 61.

DOMINGO MORATTI — q. e. p. d. — Falleció el 7 de junio de 1921. — Su esposa Clara D. de Moratti; su hermano Antonio Moratti (ausente); su hermano político Emilio Durando y demás deudos invitan a sus relaciones a acompañar los restos del extinto al cementerio del Oeste, hoy jueves 9 a las 9.30. Única invitación. El duelo se despedirá por tarjeta. Casa mortuoria, Herrera 1232. Se ruega no enviar coronas. — Nota: Carruajes en la empresa David Brusco, Vieytes 1269 al 61.

## PARTICIPACIÓN DE SEPELIOS

PEDRO ITURRI — q. e. p. d. — Falleció el 7 de junio de 1921 en Mar del Plata. — Sus padres y demás deudos participan a sus relaciones el fallecimiento.

BRIGIDA KEATING — q. e. p. d. — La familia participa a sus relaciones su fallecimiento, ocurrido el 6 de junio corriente en su establecimiento "Monte de Amayo", Castilla, y que sus restos fueron depositados en el cementerio de Mercedes. Empresa "La Veloz", de Unzaí Hnos.

VICENTA DAMIANOVICH — q. e. p. d. — Falleció el 7 de junio de 1921, confortada con los auxilios de la santa religión y la bendición papal. — La familia participa a sus relaciones su fallecimiento y que sus restos fueron inhumados en el cementerio del Norte, ayer miércoles 8 a las 16. Nota: Servicio casa Mirás, Balcarce 812, y Callao y Córdoba.

MARTIN P. WEYEL — q. e. p. d. — Falleció en San Martín, el 7 de junio de 1921. — Su esposa Aurelia Pita de Weyel, sus padres políticos Tomás B. Pita y Francisca Oliver, sus hermanos Guillermina W. de Bini y Enrique E. de Weyel, hermanos políticos, sobrinos y demás deudos participan a sus relaciones el fallecimiento y que sus restos fueron inhumados en el cementerio local el 8 de junio de 1921. Casa mortuoria, Pellegrini 38 (San Martín). El servicio a cargo de la empresa de Pedro Menini y Hno.

## MISAS Y FUNERALES

JUAN CLAVERIE — q. e. p. d. — Falleció el 10 de junio de 1920. — En sufragio de su alma se dirán misas en la iglesia de Nuestra Señora de la Piedad, mañana viernes 10, a las 10.30 horas. v10

MERCEDES SERANTES DE AROZ — q. e. p. d. — Falleció el 10 de junio de 1917. — En sufragio de su alma se dirán misas en el convento de San Juan, mañana viernes 10 de junio, de 8 a 10. Favor que agradecerán. v10

DOMINGO RAZETTI — q. e. p. d. — Falleció el 9 de junio de 1920. Su señora madre Delfina V. de Razetti; sus hermanos y demás deudos invitan a sus relaciones a las misas que por el eterno descanso de su alma se celebrarán hoy jueves 9, en la iglesia de San Nicolás de Bari, a las 10. El duelo se despedirá por tarjeta. v9

JOSÉ DEL GIUDICE — q. e. p. d. — Falleció el 7 de mayo de 1919, confortado con los auxilios de la santa religión y la bendición papal. — Su familia invita a sus relaciones a las misas que por el eterno descanso de su alma se celebrarán en la basílica de Nuestra Señora de la Merced, mañana viernes 10, a las 10 horas. v10

Doctor MANUEL BUSCO — q. e. p. d. — Falleció el 7 de mayo de 1921. — Su padre Antonio Busco; sus hermanos Carmen B. de Copello, María, Antonio y Juan Busco; sus hermanos políticos Andrés Copello, María Cándida Huguet y María Elena Dufour; sus sobrinos, primos y demás deudos invitan a sus relaciones al funeral que [illegible]

ELIAS SILVA — q. e. p. d. — Falleció el [illegible] de junio de 1919. — Su esposa, hijos, hijos políticos, nietos y demás deudos invitan a sus relaciones al funeral que, por el eterno descanso de su alma, se celebrará en la iglesia de San José (Humberto I y [illegible]), hoy jueves 9, a las [illegible]. El duelo se despedirá por tarjeta. v9

AURORA PERES DE SUAREZ — q. e. p. d. — Falleció el 11 de junio de 1920. — Su esposo Francisco Suárez; sus hijos José, Francisco, Elida, Aurora y Juan Carlos; hermanos y demás deudos invitan a sus relaciones al funeral que por el eterno descanso de su alma se celebrará en la iglesia de la Asunción de Avellaneda, el sábado 11 a las 10. Favor que agradecerán. v10

SOFÍA ARIAS Vda. DE PAZ — q. e. p. d. — Falleció el 25 de mayo de 1920. — Sus hijos, hermanos, nietos y demás familia, invitan a sus relaciones al funeral de cabo de año, que se celebrará el día 11 de junio, en la iglesia del Espíritu Santo, calle Mansilla y Salguero, a las 10 horas. v10

TERESA C. DE DE LEON — q. e. p. d. — Falleció el 10 de junio de 1920, confortada con los auxilios de la santa religión. — Su hija, María Teresa de León de Olmos y familia invitan a sus relaciones a las misas que en sufragio de su alma se celebrarán en la iglesia de San Nicolás de Bari, mañana viernes 10 a las 11 horas. Favor que agradecerán. v10

LAURA NANCLARES DE PEREZ CANTERO — q. e. p. d. — Falleció el 17 de mayo de 1920. — Las familias de Nanclares, Nanclares de Aguirre, Blanco de Nanclares (ausente), Avambarri de Nanclares y Nanclares de Manzano, invitan a sus relaciones al funeral que por el eterno descanso de su alma se rezará en la iglesia de San Nicolás de Bari, hoy jueves 9, a las 11. Favor que agradecerán. El duelo se despedirá por tarjeta. v9

GRACIANA AGUERRE DE ETCHEBERRY — q. e. p. d. — Falleció el 21 de abril de 1921. — Sus hijos Juana E. de Alzola, Pedro, Dominga E. de Negrasa, María, Francisco y Arnaldo; sus hijos políticos, su hermano, nietos, nietos políticos, bisnietos, sobrinos y demás deudos invitan a sus relaciones al funeral que por el eterno descanso de su alma se rezará en la iglesia de Nuestra Señora de Balvanera hoy jueves 9, a las 10.30. Favor que se agradecerá. El duelo se despedirá por tarjeta. v9

CARMEN CUENCA — q. e. p. d. — Falleció el 11 de junio de 1920. Sus hermanos Amalia, Carlos, Emiliana, Julia, María y Elisa; hermanos políticos Florencio Allende, Amelia Bollo y Alejandro Bonen, sobrinos, tíos, primos y demás deudos, invitan a sus relaciones al funeral que por el eterno descanso de su alma, se efectuará en la basílica de Nuestra Señora de la Merced, el sábado 11 a las 11. Habrá misas desde las 8.30. Favor que agradecerán. El duelo se despedirá por tarjeta. v11

TOMASA NOGUERA DE BARCELONA — q. e. p. d. — Falleció el 1.o de mayo de 1921, confortada con los auxilios de la santa religión. — Sus hijos Martín, Antonia B. de Sallaberry y María B. de Solari; sus hijos políticos Pedro Sallaberry, Graciano Mendiberri de Barcelona y Juan F. Solari; nietos, sobrinos, primos y demás familia, invitan a sus relaciones al funeral que por el eterno descanso de su alma se celebrará mañana viernes 10, a las 10 horas, en la iglesia de Santa Lucía. Favor que agradecerán. El duelo se despedirá por tarjeta. v10

ANTONIA GUERRERO DE ALBARELLOS — q. e. p. d. — Falleció el 27 de mayo de 1920, confortada con los auxilios de la santa religión y la bendición papal. — Su esposo Nicanor B. Albarellos; sus hermanos Carlos, Catalina G. de Martínez Iriño, Antonio, Manuel, Jorge (ausente) y José Guerrero; hermanos políticos, tía, sobrinos y demás deudos invitan a sus relaciones al funeral de cabo de año que se [illegible] hoy jueves 9, a las 11, en la basílica de Nuestra Señora de la M[illegible]. Favor que agradecerán. El duelo se despedirá por tarjeta. v9

CATALINA LUCHETTI DE GHIO — q. e. p. d. — Falleció el 10 de mayo de 1921, confortada con los auxilios de la santa religión. — Su esposo Juan Ghio, sus hijos Sandalia G. de Ghio, Sofía G. de Ramos, Arturo, Ricardo, Federico y Romilda G. de Preto, sus hijos políticos Emilio Ramos, Roque Preto, Fructuosa González, Francisco Biancoli y Filomena Domínguez, tíos, primos, sobrinos, nietos y demás deudos invitan a sus relaciones al funeral que por el eterno descanso de su alma se celebrará en la iglesia de Nuestra Señora de la Piedad, Bartolomé Mitre y Paraná, hoy jueves 9, a las 10. El duelo se despedirá por tarjeta. v9

# REMATES

## Bravo Barros y Cía.

AVISOS NUEVOS

**Canning esquina Beruti.** — Frentes Norte y Este. Espléndido terreno. A 3 cuadras de Santa Fe. En el barrio preferido para vivir. Base, $ 30.000. HOY a las 15 en nuestro hall. — BRAVO BARROS y Cía. 1p

**Av. Pedro Goyena 242 y 246** — (Continuación de Carlos Calvo). — Moderna. Entre Doblas y Viel. Doble vía de tranvía al frente, a dos cuadras de Av. La Plata. Local para negocio y casa de familia con entrada independiente. Juez Dr. Klappenbach, secretario Espeche. Testamentaria de don Sabino Monconaro. Base, pesos 25,418. Renta, 330 $ mensuales.
EL DOMINGO 19 de junio, a las 14, en la misma. 10m03 (11v93) por 40m67 (3v48) en un costado, 30m84 (34v02) en otro y 10m16 (11v71) en el contrafrente. Salón para negocio y cortinas metálicas y con entrada independiente, sala, comedor, tres dormitorios, baño, cocina completa, dos patios y terraza. Frente imitación piedra, pisos pino de tea y mosaico, cielorraso, luz eléctrica, 8 ojo a cuenta de precio. Comisión 2 ojo. Informes, 351 San Martín 361. — BRAVO BARROS y Cía. 19

**Lo mejor de Palermo. — Al lado** de la plaza Italia. Thames entre Av. Santa Fe y Güemes. Cuatro lotes, únicos allí, para casas de habitación o de renta. Con opción. Base, $ 30 la vara.
EL SÁBADO 18 de junio, a las 15, en los mismos. Miden 9.11 y 10.24 varas de frente por 25.56 a 30.51 varas de fondo; superficies: 289 a 308 v. c. cada lote. El lote 1 está totalmente cercado y tiene una habitación amplia de material y jardín. Los demás lotes, verja de material y hierro y vereda de mosaico al frente. Escrituras por ante el escribano señor Juan Illa (escribanía Novaro). — BRAVO BARROS y Cía. 19

**Terrenos en Floresta. — Judicial.** Sarachaga al lado del número 4855 entre Belén y Goya. Una cuadra y media de Segurola (con servicio de [illegible] a la Av. Rivadavia), a una cuadra de Avellaneda y a 5 de Rivadavia (altura 8600). Juez doctor Klappenbach, secretario doctor Sáenz Valiente. Testamentaria de María Ferraro de Botto. Con opción. Base pesos 3.25 por cada 75 decímetros cuadrados o sea la vara cuadrada.
EL DOMINGO 19 de junio a las 14, en los mismos. Lotes 18, 19 y 30, manzana A, miden 10 varas por 33v90; superficie 348.19 m. c. (330.90 v. c.) cada lote. Títulos perfectos a disposición de los interesados en autos. Escribano señor Francisco Díaz Reynolds 8 ojo a cuenta de precio. Comisión 2 ojo. Informes 351 San Martín 361. — BRAVO BARROS y Cía. 19

**Chacra en Junín — Judicial** — Lindando con las chacras del pueblo, frente a la usina eléctrica, a 25 cuadras al Sur de las estaciones de los FF. CC. Pacífico y Central Argentino, 55 hectáreas, de muy buen campo, en un lote. Juez doctor Uladislao F. Padilla, secretario doctor Ricardo Bollini. Testamentaria de doña Luisa Ana Smith de Molineux. Base, $ 352.50 pesos la hectárea.
EL DOMINGO 19 de junio a las 15 en el hotel Buenos Aires de Junín. Chacra 21, del centro agrícola La Italia, linda al N. Balbi, al SE. Fontella; al SO. chacra 20 en venta para el mismo día y al NE. Fontela. Tiene parte alambrada. Se visita por Junín, es conocida por de Buisan. 8 ojo a cuenta de precio. Comisión 2 ojo. Informes y planos, 351 San Martín 361. — BRAVO BARROS y Cía. 19

**Chacra en Junín — En el centro** agrícola La Italia, en el destinado con el pueblo, a 25 cuadras al Sur de las estaciones de los FF. CC. Central Argentino y Pacífico, 45 hectáreas, 32 áreas, 58 centiáreas, en un lote. Tierras inmejorables aptas para todo destino. Base pesos 350 la hectárea.
EL DOMINGO 19 de junio a las 15 en el hotel Buenos Aires de Junín. Linderos: al NE., chacra 21 (en venta por orden judicial para el mismo día) y Fontella; al NO., Balbi; al SO. Dowe y Rocha y al SE. Samuel Zabala (hoy Crocco). Casa de material de dos piezas y cocina y algunos alambrados, pozo con bomba. Se visita por Junín. Es conocida por de Buisan. Informes y planos 351 San Martín 361. — BRAVO BARROS y Cía. 19

### CASAS

Títulos perfectos. Seña 8 ojo. Comisión 2 ojo.

**Avda. Canning esq. Guayanas.** Más del 14 ojo de renta. Frentes al Norte y Este. A una cuadra de Avda. Rivera. De altos, moderna, bien construida. Dos locales para negocio y dependencias y 4 cómodas casas de familia independientes. Alquiler mensual $ 550, esto es, $ 6.600 al año. Pueden dar más. Base, pesos 47.000. ¡Muy barato!
EL JUEVES 16 de junio, a las 15, en nuestro hall. 17v91 a Canning números 1136/208; 23v81 a Guayanas números 4502/16, 13v36 en un costado y 21v83 en otro. Bajos: Dos locales, uno con una pieza, cocina y altillo y otro una pieza y cocina. Casa con vestíbulo, 4 habitaciones, baño, cocina y pieza sirvienta. Altos: Tres casas iguales, cada una con vestíbulo, 4 habitaciones, baño, cocina y pieza sirvienta. — BRAVO BARROS y Cía. 17

**Casa Jujuy 2082. Para renta** — Entre Rondeau y 15 de Noviembre. C. 1889. Una cuadra de Caseros, 2 de Brasil. Para familia y para pequeña industria. Puede dar $ 125 mensuales. Base, $ 12,000.
EL SÁBADO 11 de junio, a las 15, en la misma. [illegible]

# BRAVO BARROS & Cía.

**Casa en Belgrano. Judicial.** — [illegible] al costado. Vidal [illegible] Republiquetas (con tranvía [illegible]). Tres cuadras de Av. Cabildo. Moderna, muy linda, para vivir. Produce 140 $ mensuales. Juez doctor [illegible], secretario doctor Dellepiane. Testamentaria de María Antonieta Fábil Queux de Días. Base 13,550, de cuya suma se deducirá una hipoteca en cédulas argentinas con 18 [illegible] que deberá continuar el comprador, devolviendo la suma que el [illegible] amortizado.
EL DOMINGO 17 de junio, a las 15, en la misma. 8m86 (10v) por 25m16 (29v93). Vestíbulo, hall, escritorio, comedor, 3 dormitorios, baño; pieza en altos para sirvienta, cocina completa, pileta y patio. Títulos en el Banco Hipotecario Nacional, a disposición de los interesados. Escribano señor Héctor Pacheco. Visítese de 9 a 12. 8 ojo a cuenta de precio. Comisión 2 ojo. Informes 351 San Martín 361. — BRAVO BARROS y Cía.

**Quintas y chacras en Burzaco** — A tres años de plazo. A 30 minutos de Constitución, con 58 trenes diarios. 18 fracciones de 2, 3, 7 y 8 hectáreas, lindando con las manzanas del pueblo, a siete cuadras al Sur de la estación. Tierras inmejorables para toda aplicación: quintas de verdura, granjas, criadero, pequeñas chacras, alfalfares, casas-quintas y hasta para subdividir en lotes y ganar dinero. Base, $ 1.000 la hectárea. Tercera parte al contado y el resto a 1, 2 y 3 años de plazo, a 1½ ojo de interés.
EL LUNES 20 de junio, a las 15, en nuestro hall. Lindan con Eloy Udabe, Etchehero, J. L. Burzaco, Schmitt, Larruina, Amibea, Maranguetto, María Esther y Eugenio C. Burzaco y C. Minetto. Las mejoras existentes, con excepción de los alambrados exteriores, pertenecen a los ocupantes. Están medidos y amojonados. Escrituras por ante la oficina del señor Ricardo M. Wrigh. Seña 8 ojo. Comisión 3 ojo. — BRAVO BARROS y Cía. 17

# El gran terreno

## 25 de Mayo 157-61 y Leandro Alem 146-68

**1200 VARAS, EN 1 LOTE**

**Mañana, en nuestro hall**

BRAVO BARROS y Cía.

**Bernardo de Irigoyen 1329-31.** Entre Constitución y Cochabamba. Una cuadra de la Plaza Constitución. Pleno centro comercial del Sud. 715 varas y edificios que producen renta. Base $ 44,000. 1/3 parte al contado y el resto a 1 y 2 años. 8 ojo.
EL VIERNES 10 de junio, a las 15, en nuestro hall. Según título: 9v50 por 76; previniéndose que en el terreno existe mayor superficie. Local para negocio y siete piezas. Visitas de 14 a 16. — BRAVO BARROS y Cía. 18

**Casa en General Rodríguez** — La Josefa, bulevar Circunvalación esquina calle 6. A dos cuadras y media de la plaza y a seis al NE. de la estación. Base $ 12.000. Llave en mano. Venta resuelta.
EL MARTES 14 de junio, a las 15, en nuestro hall. 35 varas por 124v10. Superf. 4.356.93 v. c. Sala, escritorio, comedor, 2 habitaciones, baño, cocina, cochera, jardín, quinta, molino, árboles frutales, luz eléctrica. Llaves en la casa de negocio La Crespa. Escribano, señor Miguel Castro. — BRAVO BARROS y Cía. 18

**En Avellaneda. Para industria.** Calle French 85 al 99 esquina Ayala 407 al 37, a 1 cuadra de la plaza y Av. Mitre, a 3 del Mercado Central de Frutos. 1603 varas y buenos edificios. Inmejorable para una barraca, fábrica o depósitos. Adoquinados pagos. Base, $ 80.000. Llave en mano.
EL DOMINGO 12 de junio a las 15, en la misma. 25v48 a French, 68v42 a Ayala, 36v65 en un costado y 45v96 en otro. Siete habitaciones, cocina, 2 buenos galpones de material y uno en la planta baja y 3 en altos, caballerizas con altillo. Visítese de 13 a 17. — BRAVO BARROS y Cía. 18

**Canning esquina Beruti** — Espléndido terreno. A dos cuadras de la Avenida Santa Fe. En el gran barrio para vivir. Base $ 30.000.
EL JUEVES 9 de junio, a las 15, en nuestro hall. 15v93 por 40v90 en el costado N., 37v71 en el Sur y 15v95 en el del Oeste. Tiene 4 piezas. Adoquinado pago. — BRAVO BARROS y Cía. 18

### CAMPOS

Títulos perfectos. Seña 8 ojo. Comisión 2 ojo.

**Los alfalfares de la Pampa** — El valioso establecimiento "El Zorro", en la sección primera, letra B, parte del lote 11, 1,250 hectáreas, totalmente alfalfadas, sin ningún desperdicio, aguas dulces, tierras negras, igualmente aptas para agricultura o ganadería. A legua y media al N. O. de la estación Cavallos, a dos al N. E. de Chanilao, a tres al Este de Falucho, a tres y media al S. O. de Mariano Miró y a 4 al Oeste de Ojeda. Base, $ 220 la hectárea. Mitad al contado y mitad a un año de plazo y 7 ojo de interés.
EL MIÉRCOLES 15 de junio, a las 15, en nuestro hall. Linderos: Santamarina, Hegui, Carlos Fucks y Pucheu. Alambrado de primer orden y dividido en 12 potreros. Casa principal de cinc, revestida de madera interiormente, con seis habitaciones, depósito, dos piezas, garage, 4 piezas, casa para peones, carnicería y carpintería, cocina, galpón con sótano, gran galpón para hacienda de 14 metros por 40, otro galpón más. Siete molinos "Samson" con sus tanques australianos, bebederos, bretes, corrales, manga, bañadero para hacienda, puesto y espléndidas arboledas. Se visita por Cavallos. Entrega inmediata. Informes y planos, 351 San Martín 361. — BRAVO BARROS y Cía. 31

# Chacras a 3 años de plazo

## Entre PICO y QUEMÚ-QUEMÚ

Los últimos lotes del establecimiento "Trill", rodeando la estación del mismo nombre del F. C. Pacífico. Fracciones de 108 a 233 hectáreas. Base, $ 120 la hectárea.

**¡ TERCERA PARTE AL CONTADO !**

EL DOMINGO 12, EN PICO

BRAVO BARROS y Cía.

**25 de Mayo 157 a 161. — Con** frente también a Leandro N. Alem (antes Paseo de Julio). Núms. 146 a 168. Entre Bartolomé Mitre y Cangallo. El gran terreno de la city, el único, el más indicado para los grandes edificios que requieren las instituciones bancarias, las compañías de seguros o navegación, los ferrocarriles, las casas de comercio o de cualquier entidad que necesite ubicarse alrededor de los Bancos. 1.260 varas, en un lote. Base $ 300.000.
EL VIERNES 10 de junio, a las 15, en nuestro hall. 21v94 de costado N. — Alem, 14v04 con frente a 25 de Mayo. 67v21 en el costado Sur y en el costado Norte, a las 25v02 a la calle 25 de Mayo, en martillo a favor de 17v91 por 21v25. Los edificios antiguos, de altos, comprendiendo 8 locales para negocio, 42 piezas, depósitos y dependencias. — BRAVO BARROS y Cía. m24

**Perú 972 y 974. — Judicial.** — Entre Estados Unidos y Carlos Calvo. Edificios que producen renta y mucho terreno. Afirmado de asfalto. Juez Dr. Amadeo Gras, secretario Sr. José Cúneo. Juicio Banco Hipotecario Franco Argentino con la sucesión concursada de don Carlos Miguel Frías. Base, $ 50.000.
EL JUEVES 16 de junio, a las 15, en nuestro hall. 7m57 por 55m52 (8v75 por 64). Local para negocio, dos comedores, ocho habitaciones, tres más chicas, cuarto de baño y tres patios. 8 ojo a cuenta de precio. Comisión 2 ojo. Informes. — BRAVO BARROS y Cía. 31

**Carlos Calvo 1378 y 80. — La** mejor casa de habitación y renta. Moderna, a todo costo. Subsuelo, piso principal y piso alto. Lujosa residencia distribuida en dos pisos y otra cómoda y amplia casa de familia en el piso alto. Base, $ 100.000. Tiene 50.000 cédulas argentinas, con las que deberá continuarse, devolviendo la suma amortizada y tomando las cédulas al tipo del día de la escrituración; el excedente de la base podrá abonarse a un año de plazo, con 8 ojo de interés.
EL VIERNES 10 de junio, a las 15, en nuestro hall. 14v54 por 39v83 y 34v02. No. 1378. Piso principal, hall, sala, sala de música, gran comedor, escritorio, antecomedor, fumoir, 3 dormitorios, office, baño instalado y terraza. Subsuelo: Gran vestíbulo, salón de billar, comedor de diario, cuarto de costura, bodega, guardabanes, despensa, amplia cocina completa con montaplatos, 2 piezas y baño para sirvientas. No. 1380: Piso alto, Hall, sala, escritorio, comedor, antecomedor, 3 dormitorios, baño instalado, cocina completa y 2 piezas altas para sirvientas. Artístico frente imitación piedra, puerta calle de hierro forjado, revestimientos, aplicaciones de bronce, muros con panneaux de sala, buena carpintería, parquets, revestimientos de mármol, herrajes finos, decoraciones, vitraux, instalación sanitaria completa. Escribano señor Natalio L. Marchese. Visítese de 14 a 16. — BRAVO BARROS y Cía. 32

**Casa Vera 1180. Judicial.** Entre Darwin y Godoy Cruz, a dos cuadras de Triunvirato. Adoquinado y doble vía de tranvía al frente. Juez doctor Mackinlay Zapiola, secretario doctor González Iramain. Testamentaria de don José Giovio y doña María Esther Giovio. Base, $ 4.208.40.
EL DOMINGO 19 de junio, a las 14, en la misma. Según título: 8m66 (10v) por 23m65 (27v23) y 21m65 (25v) y según tasación 8m66 (10v) por 23m61 (25v12). Dos habitaciones de material, 2 piezas de madera y cocina. 8 ojo a cuenta de precio. Comisión 2 ojo. Informes, 351 San Martín 361. — BRAVO BARROS y Cía. 36

**Avenida Alvear 2740. Con frente** también a Tagle 2660. Entre los palacios de la aristocracia. Gran casa habitación, con detalles de lujo, planta principal y piso alto, con garage y jardines. Base $ 160.000. Tiene 65.500 cédulas argentinas, el excedente podrá abonarse, $ 30.000 al contado y el resto a 1 y 2 años de plazo, 8 ojo de interés. ¡Llave en mano!
EL JUEVES 16 de junio a las 15, en nuestro hall. 18v01 a Avenida Alvear por 42v65 de fondo, con salida a la calle Tagle. Superficie 965.75 v. c. Puerta de entrada de hierro forjado, revestimientos y escalera de mármol, cielorrasos decorados, buenos empapelados, carpintería de primer orden, parquets, luz eléctrica, calefacción central. Piso principal: hall, sala, salita, comedor, jardín de invierno, escritorio, biblioteca, antecomedor, toilette, despensa, sótano, bodega, cocina con económica e intermediario para agua caliente. Piso alto: hall, salita, seis dormitorios, dos cuartos de baño instalados, terraza. En otro piso: tres habitaciones, lavadero, terraza. En cuerpo separado y con entrada también por Tagle: garage y depósito; en altos, cuatro piezas y baño sirvientes. Escribano señor Tomás Bravo. Visítese de 9 a 12 y de 14 a 16. — BRAVO BARROS y Cía. 37

### TERRENOS

Títulos perfectos. Seña 8 ojo. Comisión 2 ojo.

**Terrenos al Sur. ¡Muy baratos!** — A 3 cuadras de Av. Caseros. Calle Colonia (continuación de Jujuy) y Tupungato. 8 lotes de 195 a 482 varas, con adoquinado pago. Para cualquier clase de construcción. Base, $ 5 la vara.
EL DOMINGO 12 de junio, a las 15, en los mismos. La venta comprende: La esquina de Tupungato y Colonia con 220 v. c., y 7 lotes con frente a Colonia, de 195 a 477 v. c. cada uno. Escribano señor Tomás Almada. — BRAVO BARROS y Cía. 35

**Av. Rivadavia esquina Yatay.** Frentes al Sur y al Oeste, a una cuadra antes de la Avenida La Plata y de la estación del subterráneo: 1.160 varas en dos lotes. Para casas de habitación o renta. Base, $ 85 la vara cuadrada.
EL VIERNES 17 de junio, a las 15, en nuestro hall. 11v36 y 13v35 de frente a Rivadavia No. 4395, por 48v46, superficie [illegible] v. c. cada lote. [illegible] vereda de mosaico al frente. — BRAVO BARROS y Cía.

**Con riego. En Río Negro. —** Judicial. En el ejido de la colonia General Roca, a 1.500 mts. de la estación Río Negro, del F.C. Sud, 600 hects. con derecho a riego, en 18 lotes de 10, 24 y 25 hects. con los alambrados, mejoras y demás adherido al suelo, habiendo algunos lotes alfalfados y cultivados. Juez doctor Roberto Bunge, secretario Dr. Miguel Etchegaray. Juicio sucesorio de don Enrique Godoy y doña Amalia Rebojos de Godoy.
EL VIERNES 17 de junio, a las 15, en nuestro hall, 351 San Martín 361.
CHACRA 336: Lindando con las quintas y el bulevar General Roca. 10 lotes de 10 hectáreas cada uno. Base $ 446.28 la hectárea.
CHACRA 335: Con frente al bulevar General Roca. Cuatro lotes de 24 hectáreas, 77 áreas cada uno. Base $ 328.25 la hectárea.
CHACRA 234: Lindando, calle en medio con la anterior. Cuatro lotes de 25 hectáreas cada uno. Base $ 325.12 la hectárea. Todos dan frente a calles. Se visitan por la estación Río Negro. 8 ojo a cuenta de precio. Comisión 2 ojo. Informes y planos 351 San Martín 361. — BRAVO BARROS y Cía. 19

**Los últimos lotes de "Trill"** — Entre Pico y Quemú Quemú. Liquidación definitiva de los campos de la estancia "Trill", rodeando la estación del mismo nombre del F. C. Pacífico. En la sección segunda de la Pampa, lote 2, letra B. 2.050 hectáreas, en 14 lotes de 103 a 232 hectáreas. A dos leguas al N. O. de Quemú Quemú, lindando con las chacras del pueblo y en el centro de la gran región de las colonias de General Pico, las más importantes del Oeste, donde dos años de trabajo cubren el precio de la tierra y donde los arrendamientos son siempre altos y seguros. Tierras aptas para todos los destinos, con aguas riquísimas a cuatro metros. Base, $ 120 la hectárea. Tercera parte al contado y el resto en 3 cuotas iguales a 1, 2 y 3 años de plazo y 8 1/2 ojo de interés. Entrega inmediata.
EL DOMINGO 12 de junio, a las 14, en el Hotel Zanoni, de General Pico. Lindan con la sucesión de Alfredo Peña, chacras de Quemú Quemú, Servando Campo, Anastasio Aguirre, Martiniano Méndicoa, Genaro Hermanos, Cid y Lombardi, Juan Costantini, Juan José Corral y Leopoldo Rodríguez. Cercos de primer orden. En el lote 19, población de 2 piezas. La visita debe hacerse de preferencia por Pico, punto de convergencia de líneas férreas. Títulos perfectos. Escrituras por el señor Carlos de la Torre. Informes y planos 351 San Martín 361. — BRAVO BARROS y Cía. m21

**Campos en General Rodríguez.** — Concedidos por de Nicolai. Las mejores tierras del partido. 250 hectáreas, en dos lotes de 32 y 218 hectáreas. A legua y media al N. de la estación y pueblo Gral. Rodríguez (F. C. O.). Campos parejos, espléndidos para toda aplicación y sobre todo para cabañas, granjas, tambos, alfalfares o descanso de haciendas. Base, $ 750 la hectárea. ¡La mitad de su valor! Puede arrendarse hoy a $ 70 la cuadra.
EL JUEVES 23 de junio, a las 15, en nuestro hall. Después detalles. — BRAVO BARROS y Cía. 18

## Francisco Rayneli e hijo

**En 30 mensualidades, sin interés**, 2 lindos lotes de terreno, calle Gavilán entre Camarones y San Blas. Entre edificios, cerco y vereda. Miden 10 por 46 1/2 varas. Venta urgente. Pagan 3 meses al firmar el boleto, 3 al firmar escritura definitiva. Base, $ 2 la v. c.
EL DOMINGO 12 de junio, a las 14. Informes, Victoria 671.

**Casa en Flores — Junta 2520** al 31 y Varela. Mide 10x40. Sala, 5 piezas, tirantes de hierro, galpón al fondo, todo lindo. A plazo. Vacía. Entrada para coche, auto o carro. Base, $ 5.050. Seña 8 ojo. Comisión 2 ojo.
EL DOMINGO 12 de junio, a las 16. Informes, Victoria 671. 19

## Guerrico y Williams

**Córdoba 2830 — Confortable** casa habitación, altos y bajos. Terreno de 8m66 de frente al Norte, por 33 de fondo. Planta baja: zaguán con piedra mármol, entrada para servicio, vestíbulo con zócalo de cedro, hall, sala, salón, comedor con chimenea de mármol con espejo, fumoir, jardín, 2 piezas de servicio, office, pieza del ascensor de cocina, despensa y sótano. Primer piso: 5 dormitorios, 1 cuarto toilette, 2 cuartos de baño instalados, 1 pieza guardarropa. Cocina con económica, 4 cuartos de servicio. Reúne todo el confort deseable. Base $ 65.000, pagaderos, pesos 31.300 saldo de una hipoteca en el B. H. Nacional, con que podrá cargar el comprador al tipo del día y a estilo de plaza, y el resto al contado.
EL MIÉRCOLES 15 de junio a las 15 en nuestra casa B. Mitre 757. Puede visitarse de 9 a 12 y de 14 a 16. Los muebles se venderán el mismo día a la noche. Seña 8 ojo. Comisión 2 ojo. — Guerrico y Williams. 19

## Andrés Corvetto

**Ramos Mejía. — Muy lindos.** Terrenos centrales, altos, en la "Villa Sarmiento", el paraje más saludable de allí, a 5 cuadras al Norte de la estación y de la Avenida Rivadavia. Un triángulo con 4.013 v. c., espléndido, rodeado de calles, irreemplazable para una quinta o dividirlo en fracciones; tierra negra, riquísima, y 4 lotes amplios. Base $ 1 y 1.60 v. c. Realmente a liquidar. Sumamente barato. Para ganar dinero.
EL DOMINGO 12 de junio, a las 14, en los mismos. Planos Reconquista 231. — Andrés Corvetto. v12

## V. S. Lobato y Cía.

**Judicial — Campo en Corrientes**, Departamento Goya, lindando con la colonia Carolina, a media legua de Berón de Astrada y a 1 1/2 de Goya. F. C. N. E. A. Son 752 hectáreas de riquísima tierra negra. Base pesos 30 la hectárea. Orden señor Juez doctor T. M. Avellaneda, secretario García, juicio 25.034.
EL JUEVES 9 de junio a las 17, en nuestra casa, Rivadavia 639. El perímetro está alambrado. Para verlo dirigirse al señor J. B. Casabone, en Goya. Planos, Rivadavia 639. — V. S. LOBATO y Cía. m31

**Dos casas nuevas en Mar del Plata.** Falucho 2634 y 2636, a 50 metros de la plaza Mitre. Llave en mano. Base 15.000 pesos cada una. Mitad al contado, mitad 1 año, 7 ojo, pagaré hipotecario.
EL JUEVES 16 de junio a las 15, en nuestra casa, Rivadavia 639. Cada una mide 10 por 50 v. En cal, bien hechas, vestíbulo, atrio, comedor, tres dormitorios, baño, cocina, pieza servicio, sótano, baño para servicio, corredor, carbonera, piletas, jardín. Para verlas dirigirse a A. M. Galcerán en Mar del Plata. Planos, fotografías, etc., Rivadavia 639. — V. S. LOBATO Y Cía. j7

**Precioso hotelito, con jardín,** recién terminado, en Belgrano, Heredia 1686, entre Carbajal y Pino, a 1 1/2 cuadra de Pampa, altura 3800, construcción de primer orden. Llave en mano. Adoquinado pago. Base, $ 40.000. Se paga 40 ojo al contado y el resto en 3 cuotas de 20 ojo, a 1, 2 y 3 años, con hipoteca al 7 1/2 ojo de interés anual, semestres anticipados.
EL JUEVES 16 de junio, a las 15, en nuestra casa, Rivadavia 639. Mide 19 varas por 53. Planta baja, amplio comedor, sala, escritorio, hall, vestíbulo, cocina, con económica, pileta e intermediarios, office, despensa, patio cubierto y sótano. Piso alto: cuatro dormitorios, dos más para servicio, baño, otro para el servicio, cuarto para baúles, hall, pérgola, etc. La distribución es esmerada, el frente hermoso y los detalles muy completos. Puede visitarse. Seña 8 ojo. Comisión 2 ojo. Informes, Rivadavia 639. — V. S. LOBATO y Cía. j7

**Arenales 1662, amplio y hermoso** petit hotel, en el barrio más preferido del Norte, a media cuadra de la plaza Vicente López. Venta obligada por orden de liquidador. Base, $ 175.000. Se darán facilidades de pago solicitándolas antes del remate en nuestra casa. Se dará desocupado.
EL JUEVES 16 de junio, a las 15, en nuestra casa, Rivadavia 639. Mide 10 varas por 50. El edificio es moderno y de primer orden, frente Luis XVI, imitación piedra, con zócalo de granito y balcones de estilo. Consta de 10 habitaciones principales, 7 de servicio, 5 baños y dependencias completas. El piso bajo tiene amplio zaguán con entrada para la familia e independiente para el pasaje del servicio, hall, sala, antesala, fumoir, comedor, antecomedor, comedor de niños, escritorio, cocina, tres dormitorios, 2 baños, despensa, toilette, cuarto roperos y cuarto de servicio. 1er. piso: 6 dormitorios, sala de billar, escritorio, 2 baños, 2 w. c., cuarto roperos, 3 pzas. de serv., azotea, gran cocina de 8m. por 4, 2 piezas de servicio, baño para el mismo, carbonera, despensa y gran terraza. Detalles: la planta de recepción con paredes y cielorrasos induidos y decorados, parquets de Boherina y tapizados en seda. Los dormitorios empapelados con papeles Eclair y Tokko, herrajes franceses finísimos, teléfonos internos, vitraux franceses, corredores y patios cerrados con cristales, montaplatos embutidos, lavadero, motor automático, calefacción de vapor a baja presión, con artefactos embutidos en todos los cuartos y otros detalles de confort y lujo. El plano puede verse en nuestra casa. Puede visitarse de 14 a 16. Seña 8 ojo. Comisión 2 ojo. Informes, Rivadavia 639. — V. S. LOBATO Y Cía. j8

**Judicial: 234.430 metros cuadrados** de terreno en Avellaneda, a dos cuadras más o menos de la estación Villa Caraza, F. C. M. Base, $ 56.930.
EL JUEVES 16 de junio, a las 15, en nuestra casa, Rivadavia 639. Orden del señor Juez doctor A. Seeber, secretaría Steffens Soler, de acuerdo con el edicto publicado en el "Boletín Judicial" y "La Nación". El terreno está señalado en los planos de Avellaneda con el nombre de R. Caraza. Otros informes, Rivadavia 639. — V. S. LOBATO y Cía. j9

## F. Astoul Bonorino y Cía.

**En Mataderos — Lo mejor. En** 100 meses. A 1 cuadra justa de la entrada y de las avenidas San Fernando y Chicago. La esquina de las calles Jachal y San Pedro, dividida en 9 lotes ideales. Base pesos 15 por mes el lote, en 100 mensualidades, sin interés. Posesión y escrituras inmediatas, sin más desembolso que 3 meses en el acto del remate y 3 más al recibir las libretas y escrituras. Comisión 2 por ciento.
EL DOMINGO 12 de junio a las 16, en los mismos. Planos detallados. Lavalle 477. — F. Astoul Bonorino y Cía. v12

**En Floresta. — Avenida San** Fernando (hoy Teillier), entre Pizarro y Schmidel, a 3 cuadras de la avenida Provincias Unidas y 1 de Emilio Castro. 8 notables terrenos rodeados de edificación. Venta en 100 mensualidades. Base $ 12 por mes el lote. Posesión inmediata. Seña 3 meses en el acto del remate y 3 más al recibir el título provisorio. Comisión 2 ojo.
EL DOMINGO 12 de junio, a las 16 en los mismos terrenos. Escrituras ante el escribano Benguria. Planos detallados, Lavalle 477. — F. Astoul Bonorino y Cía. v12

## Santiago F. Gualdoni

**En Lanús. — Como judicial.** — Propiedad sobre la calle principal con adoquinado al frente General Paz No. 1040/51 (numeración nueva), con tranvía a sangre al frente, ida y vuelta a la estación del F. C. S. Mide 16 mts. de frente por 49 mts. 939 mm. de fondo. Base ínfima de $ 4.000. Edificio de material, pisos de pino tea, compuesto de sala negocio, dos piezas y cocina, w. c., agua de bomba, alumbrado eléctrico y gas al frente, entrada independiente con corredor y patio de mosaico. Remataré sobre la misma.
EL DOMINGO 12 de junio, a las 16. Seña el 8 ojo. Comisión 3 ojo a cargo del comprador. Títulos perfectos. Pidan prospectos en mi escritorio, Pasaje Güemes, Edificio Supervielle, primer piso, U. T. 1915, Av. v12

**En la misma propiedad y en la** misma fecha, remataré materiales de carpintería y construcción: puertas, id cancel, id. de patios, ventanas, tirantes todo de cedro. Sin base y al mejor postor. Seña 30 ojo. Comisión 10 ojo a cargo del comprador. — Santiago F. Gualdoni. v12

## Rodolfo E. Loult y Cía.

**Avenida Rivera. — Hermoso te**rreno de 10x27 varas, calle Cabrera entre Godoy Cruz y Uriarte, con medianeras, vereda, cerco material, etc. Base $ 10 millegal la vara, a largos plazos. Es un negocio interesante.
EL 12 JUNIO a las 14.30, remataremos sobre el mismo. Pidan prospectos a n/oficinas, Cangallo 541. v12

## Leone y Reigosa

**En San Isidro, F. C. C. A.** — Uruguay entre las Av. Manuel Obarrio y Centenario (adoquinadas), a 4 cuadras de la estación Punta Chica y 7 de Victoria, 4.000 varas de terreno, remataremos sin base.
EL SÁBADO 11 de junio, a las 16, en nuestro salón, Rivadavia 1126. 1p

**Floresta — San Matías 4951,** 53, 55, entre Wagner y Cervantes, casa con 2 salas, comedor y 5 piezas, remataremos. Base $ 6.500, a plazos.
EL DOMINGO 12 de junio, a las 14, en la misma. 1p

**Floresta — Goya 760 entre** Av. Gaona y Morón, casa 2 piezas y comedor, mide 10 por 46 varas, remataremos. Base $ 4.000.
EL DOMINGO 12 de junio, a las 15, en la misma. 1p

## Domingo Marotta

Rioja 1060. U. T. 2008, Mitre

**Jujuy y Humberto I.o No. 2682,** sala, escritorio, comedorcito, 4 dorm., cocina, cielorraso yeso, cloacas, mosaicos, puerta cancel, etc., es un chiche. Visítese. Base, $ 14.000, a plazo.
EL DGO. 12 de junio, a las 16. v10

**Base, $ 3.000, a plazo, Ambato** 3624, 3 piezas, cocina, galería de madera, adoq. pago, árboles frutales y jardín. 10x39. Visítese.
EL DGO. 12 de junio, a las 15. v10

**Base, $ 4.500, a plazo, Avenida** Sáenz y Río Negro 3785, 2 piezas, coc., árboles frutales, adoq. pago, 13.50x44, tranvías 55, 47, 6. Visítese.
EL DGO. 12 de junio, a las 15.30. v10

**Base, $ 3.500, Juan B. Alberdi** y White 774, 2 piezas, 1 p. chica, galería, cielorraso yeso, luz eléctrica, mosaicos. 10x35, tranvías 48, 45. Visítese.
EL DGO. 12 de junio, a las 14.30. v10

## Alberto Serrao

**Seguí 308 — En el centro de** Caballito, a 3 cuadras de Rivadavia y a un paso de la Av. Avellaneda y [illegible] general Donato Álvarez, edificación de primer orden, 4 habitaciones, una de altos, cocina, w. c., preparada de altos, cloacas, luz eléctrica y adoquinado pago, de 10x23 varas. Ad corpus. Base, $ 12.500, incluso $ 10.000 en hipoteca a 5 años de plazo al 7 1/2 por mil de interés mensual.
El DOMINGO 12 de junio, a las 15, allí remataré. v10

**Seguí 312, de 10x23 varas. Ad** corpus. Sala, 2 dormitorios, pieza de altos, galería, preparada de altos, cloacas y adoquinado pago. Base, $ 14.000, incluso $ 10.000 en hipoteca a 5 años de plazo con el 7 1/2 por mil de interés mensual. Remataré
EL DOMINGO 12 de junio, a las 15, allí. Seña 8 ojo. Comisión 3 ojo. Más datos a mi oficina, Cangallo 1877. v10

# PUBLIO MASSINI y Cía.

# Por $ 3 al mes

Se puede adquirir un lote de los 612 que remataremos en

## Longchamps (F. C. S.)

EN 80 MENSUALIDADES
SIN INTERES

## El domingo próximo, a las 14

Son terrenos altos, muy lindos y distan sólo 150 metros de la estación. Tren expreso gratis, con salida de Constitución a las 13.20 (1.20 p. m.). Pidan planos y boletos.

PUBLIO MASSINI y Cía.

**612 lotes a 40 minutos de Cons**titución (F. C. S.). Venta en 80 mensualidades sin interés, con base de $ 3 por mes el lote. Por cuenta y orden de la compañía de seguros "La Mundial". En Longchamps, donde está el aeródromo, la tierra más alta de la zona. Venta absolutamente liberal, sin limitaciones; títulos perfectos, libres de todo gravamen, verdadera caja de ahorros para los pobres; ¡$ 3 por mes ¿quién no puede economizar? Hay mucha e importante población alrededor y lo que ofrecemos está a 150 metros de la estación Longchamps, la primera pasando Burzaco, del servicio suburbano del F. C. del Sud. Vendemos con opción; para la casa del obrero, la quintita del empleado, el chalet del veraneante, completamente al alcance de todo el mundo. Posesión inmediata, no hay más desembolso que dos mensualidades de garantía en el acto del remate y dos más al retirar el título provisional, 20 ojo descuento al que pague todo al contado.
EL DOMINGO 12 de junio a las 14, sobre los mismos terrenos. Tren expreso gratis, ida y vuelta, con salida de Constitución a las 13.20. Nada más lindo, nada más seguro, nada más barato que esto que ofrecemos por cuenta de "La Mundial". Comisión 2 ojo. Planos, pasajes y más datos en nuestras oficinas, San Martín 431/35. — Publio Massini y Cía. v12

# ✕ Carlos Olmi ✕

**Sobre la gran avenida Vertiz** — Frente al Hipódromo Argentino y estación Golf, del F. C. C. A., con asfalto totalmente pagado. Avenida Vertiz, entre Olleros y Gorostiaga. El punto ideal para levantar un palacio. 16 varas de frente por 60 de fondo. Todo cercado de alambre. Base, $ 18.52 la vara, a plazos. El excedente al contado.
EL SÁBADO 11 de junio, a las 15, en Reconquista 353. Títulos perfectos. 17

**Judicial — En Belgrano; 9 lotes** sobre las avenidas adoquinadas, Luis María Campos, Federico Lacroze y Olleros, con eléctricos 35 por Luis María Campos, y 35 y 38 por avenida Vertiz, A 2 cuadras de Av. Vertiz, 3 de la estación Golf (servicio eléctrico) y del Golf Club Argentino y 5 de Cabildo y Barrancas de Belgrano. Superficie desde 307 varas cuadradas. Bases verdaderamente ínfimas desde $ 4.44 cada fracción de 0.75 decímetros cuadrados (o vara cuadrada). Juez doctor Mackinlay Zapiola, secretario doctor Paz, en el expediente No. 1746 (año 1918).
EL SÁBADO 11 de junio a las 15, en Reconquista 353, Seña 8 ojo. Comisión 3 por ciento. Solicítense planos detallados por correo, teléfono o personalmente, a Carlos Olmi, Reconquista 353; U. T. 3290, Avda.; Cooperativa, 1498, Central. 19

**Judicial — En Belgrano. Lotes** esquina Federico Lacroze y Blandengues, divididos en lotes de dimensiones estudiadas. Sobre amplias avenidas, todas adoquinadas y con vías de comunicación para toda la capital. Bases desde $ 7.50 cada fracción de 0.75 decímetros o vara cuadrada. Juez doctor Mackinlay Zapiola, secretaría Paz, sucesión Gaudio con Sabatella.
EL SÁBADO 11 de junio a las 15, en Reconquista 353. Seña 8 ojo. Comisión 3 por ciento. Solicítense planos detallados por correo, teléfono o personalmente a Carlos Olmi, Reconquista 353; U. T. 3290 (Avenida); Cooperativa 1498 (Central). 19

**Judicial — En Belgrano; 2 lotes** sobre la avenida Blandengues, entre las avenidas Federico Lacroze y Olleros, todas adoquinadas y en un punto interesante de Belgrano, sobre vías de comunicación para toda la capital. Negocio para triplicar con facilidad. Base verdaderamente ínfima: pesos 7.50 cada fracción de 0.75 decímetros cuadrados (vara cuadrada). Juez doctor Mackinlay Zapiola, secretaría Paz, en el juicio que sigue la sucesión Gaudio con Carreras.
EL SÁBADO 11 de junio a las 15, en Reconquista 353. Seña 8 ojo. Comisión 3 por ciento. Solicítense planos detallados por correo, teléfono o personalmente, a Carlos Olmi, Reconquista 353; U. T. 3290 (Avenida) y Cooperativa 1498 (Central). 19

**Judicial — En Belgrano. Un lote** sobre la avenida Federico Lacroze (adoquinada), entre las Av. Luis María Campos y Blandengues. Base verdaderamente ínfima: $ 9 cada fracción de 0.75 decímetros cuadrados (vara cuadrada). Juez doctor Mackinlay Zapiola, secretaría Paz, en el juicio que sigue la sucesión Gaudio, con Osorio.
EL SÁBADO 11 de junio a las 15, en Reconquista 353. Seña 8 ojo. Comisión 3 por ciento. Solicítense planos muy detallados por correo, teléfono o personalmente a Carlos Olmi, Reconquista 353; U. T. 3290 (Av.); Coop. 1498 (Central). 12

**Judicial, Belgrano, $ 1.50 v. c.** Lotes con base de $ 1.50 cada 0.75 decímetros cuadrados (v. c.), en Belgrano, sobre las avenidas Pampa, Donato Álvarez (antes Bella Vista) Álvarez Thomas y calles Sucre y Miller. La esquina Pampa (adoquinada) y Álvarez Thomas con base de $ 2 cada fracción de 0.75 decímetros cuadrados (o vara cuadrada). Juez Dr. Colombres, secretaría Basualdo, en los juicios Bonomi con Tribaldi, Varela, Lértora, Traverso, López, Pastor, Santalla, Nin y Escribano.
EL SÁBADO 11 de junio a las 15, en nuestra casa, Reconquista 353. Las escrituras se otorgarán ante el escribano señor Agustín Sarrias Benítez, Sarmiento 643, U. T. 6060 Avenida. Seña 8 ojo. Comisión 2 ojo. Teléfonos para planos, 3290 Avda. (U. T.) y 1498 Central (Coop. Tel.). — Carlos Olmi, Reconquista 353. 19

**En la región de Tostado.** — Estancia hecha. Mejoras. Campo especial para ganadería, maíz y lino. Agua de primer orden. Con cédulas. Después detalles. — Carlos Olmi, Reconquista 353; U. T. 3290, (Avenida); Cooperativa 1498, Central. v11

## A. Esteve y Cía.

Vera 824. — U. T. 2797, Mitre

**Sobre las Avs. Triunvirato y** Canning. En el centro de Villa Crespo, linda casa de familia. Calle Monte Dinero 286 y Av. Warnes. Base $ 6.500 a plazos. Edificio moderno, en cal y preparado para altos, de sala, frente imitación piedra, 3 dormitorios, comedor, cocina, baño, c. de yeso, p. de mosaicos, c. de cedro, cloacas y adoq. pago, etc. Visítese.
EL DOMINGO 12 de junio, a las 15. Allí. v10

**Almagro. A 3 c. de la Av. Co**rrientes y 1 de Chubut. Frente al Parque Centenario, con tranvías Lacroze y 99 o sea el punto más alto de este lindo barrio del Norte. Casa de gran renta. Calle Frías 26 y Av. Warnes. Mide 9.50x42 vs. Base, $ 8.000 a plazos. Edificio frente de mampostería, 2 piezas grandes y 6 chicas, cocina, p. de mosaicos, adoq. pago, árb. frutales, etc. Visítese. Renta $ 2.160 anuales.
EL DOMINGO 12 de junio, a las 16, en la misma. v10

**Almagro. A 3 c. de la Av. Co**rrientes y 1 de Chubut. Frente al Parque Centenario, con tranvías Lacroze y 99, o sea el punto más alto de este lindo barrio del Norte. Casa calle Lavalleja 47 y Av. Warnes. Mide 9.50x40 vs. Base, $ 6.000 a plazos. Edificio frente de mampostería, 3 piezas y 2 de madera, cocina, p. de mosaicos, adoq. pago, árb. frutales, etc. Visítese.
EL DOMINGO 12 de junio, a las 15.30, en la misma. v10

**La casita para novios. Recién** terminada, sin estrenar y con llaves en mano. Al Norte de Flores. Calle Terrero 1173 y Av. Gaona, con los tranvías 84, 88 y 99 (combinación subterráneo). Mide 10x35 vs. Base $ 5.000 a plazos. Edificio moderno y en cal, de sala, 2 piezas, vestíbulo, baño, cocina, galería de material, c. de yeso, p. de mosaicos, cloacas, etc. Visítese.
EL DOMINGO 12 de junio, a las 14, en la misma. Títulos perfectos. Seña 8 ojo. Comisión 3 ojo. v10

## P. Buontempo

**Av. Boedo y México 3562, sala,** 3 hab., cloacas, adoq. pagado. Base $ [illegible]. Con facil. de pago. Visítese.
EL DOMINGO 12 de junio, a las 14, allí.

**Av. Córdoba y Pueyrredón,** 1 cuadra de allí, San Luis 2853, buena ubicación: sala, 3 hab., cloacas, adoq. [illegible]. Visítese a toda hora.
EL DOMINGO 12 de junio a las 15 allí. — P. Buontempo, Rivadavia [illegible]

## Peralta Martínez & Serna

CASAS

**En Villa del Parque — Casa** Melincué 3197, entre Cuenca y Helguera, a poco más de una cuadra de la estación del F. C. P. Buen barrio de familias. Base $ 8.000.
EL DOMINGO 12 de junio, a las 14, en la misma propiedad. Terreno: 10v por 43v. Edificio: frente símil piedra, con balcones; hall, sala, comedor, 2 habitaciones, baño, cocina, otra pieza, w. c., patios con galería, fondo, etc. Renta $ 108. Título perfecto. Seña 8 o|o. Comisión 2 o|o. —Peralta Martínez y Serna. 38

TERRENOS

**En Vicente López — Sobre la barranca.** — Un hermoso lote, calle Sargento Cabral, esquina a Elia, hoy Llavallol. A una cuadra de la Avenida San Martín (afirmada), y a tres cuadras de la estación del F. C. C. A. Base $ 3 la vara cuadrada.
EL DOMINGO 12 de junio a las 14.30, en el mismo terreno. Dimensiones: 20 varas de frente al N.E. por 55 varas de fondo al N.O. Superficie 1.300 v|c. Título perfecto. 8 o|o de seña y 3 o|o de comisión.—Peralta Martínez y Serna. 38

CAMPOS

**La COLONIA OCAMPO**

**Al Norte de Santa Fe.** — Departamento General Obligado, muy próximo al importante puerto de Reconquista que cuenta con todos los elementos de progreso. Remate del Banco de la Nación Argentina, sección Banco Nacional (en liquidación). 3.158 hectáreas en 60 lotes de 42 a 137 hectáreas. Tierras riquísimas, como las más afamadas del país, cuya capacidad para agricultura es insuperable. El maíz rinde dos cosechas; el lino, el trigo, la avena, el maní, los frutales todos incluive la naranja, y la banana, producen los mejores resultados y así lo abona el comercio que de estos productos se hace en aquella zona. La venta que ofrecemos presenta la oportunidad de adquirir uno o varios de tierra con el producto de sus condiciones tan favorables, y con todas las seguridades para el comprador y grandes facilidades de pago. Base $ 60 la hectárea. Forma de pago: 8 o|o en el acto del remate, como seña y parte de precio; 12 o|o al escriturar dentro de los 30 días de aprobado el remate por el Banco, y el 80 o|o restante en ocho cuotas iguales semestrales con interés de 7 o|o anual y garantía hipotecaria de la misma propiedad hasta la cancelación.
EL DOMINGO 12 de junio, a las 15, en la sucursal del Banco de la Nación Argentina, en Reconquista. Los campos en venta están situados en el lado Oeste de la colonia y lindan al Norte con Furlong, al Sud con Ledesma Hnos., Moreno Hardy, y otros lotes de la colonia; al Oeste con Cibils y Este con el río Amores y otros campos de la colonia. Son los lotes números 1 al 8, 38 al 45, 73 al 88, 115 al 126, 159 al 165, 200, 201 y 225 al 235. Mayores informes y planos, pueden solicitarse en la sucursal del Banco en Reconquista, al agente en Villa Ocampo, al Administrador de la colonia, y en nuestra casa, 330 San Martín 330. Las escrituras se otorgarán en Reconquista por los escribanos de la localidad, Sres. Antonio J. Sabaté y Pedro E. Nickisch. La comisión de 2 o|o es a cargo de los compradores.—Peralta Martínez y Serna. m7

**Campo en San Luis. Judicial.** — 880 hectáreas en el departamento de la capital, partido de Chosmes, pueblo y colonia Presidente Uriburu. Venta por orden del señor Juez doctor Anchorena, secretaría del doctor Amaya. Juicio Banco de la Nación Argentina, sección Banco Nacional en Liquidación con Francisco Marmana. Sin base. Forma de pago: 20 o|o al contado y el saldo en cuotas semestrales de 10 o|o con 7 o|o de interés anual y garantía hipotecaria.
EL LUNES 13 de junio a las 15, en nuestra casa, 330 San Martín 330. El lote No. 24 de la división de esas tierras, con una superficie de 880 hectáreas y linda al Este con terreno del Banco Nacional, por el Oeste con la chacra No. 25, al N. con la No. 31 y al Sud con los lotes Nos. 33, 34 y 35. El comprador deberá entregar 8 o|o de seña y a cuenta de precio y el 2 o|o de comisión. Informes en nuestra casa.—Peralta Martínez y Serna. Rodolfo Amaya, secretario. m7

## ALCHOURRON Hnos.

SARMIENTO 442|48 BUENOS AIRES

**JUDICIAL**
**1.140 HECTAREAS de CAMPO**
Parte del establecimiento "San Felipe", de Senillosa, en el partido de
**AYACUCHO, F.C.S.**
A 4 leguas de Estación G. Pirán.
**El JUEVES 23 de JUNIO de 1921, a las 15 horas**
En nuestro escritorio, SARMIENTO 442|48. - Buenos Aires.
Detalles en aviso respectivo.
ALCHOURRON Hnos. v10

**Judicial—1.140 hectáreas campo** en Ayacucho, provincia de Buenos Aires, a 4 leguas de la estación Pirán, F. C. S. Parte del conocido establecimiento "San Felipe" de Senillosa. Dos fracciones unidas, designadas en un plano especial con los números 5 y 3, siendo sus superficies de 451 hectáreas, 87 áreas, 79 centiáreas, 93 dms. y 688 hec. 49 ás. 88 cas. y 93 dms. respectivamente. Base $ 34.956, el lote número 5 y pesos 129.444, el lote número 2. Venta ordenada por el señor Juez doctor don Raúl Aristegui (juzgado número 3), en los autos Loma de Allende doña Josefa, sucesión".
EL JUEVES 23 de junio de 1921 a las 5 horas, en nuestra casa, Sarmiento 442|48, Buenos Aires. En breve detalles completos. La revisación del campo debe hacerse por G. Pirán, F. C. S. dirigiéndose al señor Evaristo Córdoba, en el mismo campo. Del comprador exigiremos el 10 por ciento de seña y a cuenta de precio y el 2 o|o de nuestra comisión. Más datos en la secretaría del señor César Díaz Cisneros, La Plata, o en nuestra casa, Sarmiento 442|48, Bs. As.—Alchourrón Hnos. 18

## Giménez Zapiola, Panelo y Cía.

**Por orden del Banco de la Nación** Argentina, sección Banco Nacional en Liquidación. A plazos. En Mendoza, Dep. San Rafael. "Las Cortaderas" 83114 hs. 38 as. 20 ca. 32 d|c. dividida en 10 lotes. La totalidad del campo está comprendido entre los siguientes linderos: al N., F. Appiolaza y G. Vicencio; al S., Suc. Zapata González y Ortiz; al E., F. Couzo y N. F. Salabert y al O., la línea divisoria de las Repúblicas Argentina y de Chile. Está surcado de N. a S. por el Río Diamante y de O. a E. por los arroyos Papagallos, Cortaderas y Hondo, además de otros de menor importancia. Superficies: Lote 1: 23983 h. 35 a. 75 c. 86. Lote 2: 26447 h., 31 a. 34 c. 86. Lote 3: 8636 h., 57 a. 40 c. 32. Lote 4: 5935 h. 63 a. 74 c. 77. Lote 4 bis: 3268 h. 35 a. 38 c. 63. Lote 5: 1572 h. 32 a. 38 c. 83. Lote 5 bis: 1407 h. 53 a. 39 c. 72. Lote 6: 1524 h. 35 a. 69 c. 69. Lote 7: 8446 h. 36 a. 35 c. 73. Lote 8: 2617 h. 32 a. 16 c. 40. Base $ 1 la hectárea. Condiciones de pago: 5 o|o en el acto del remate como seña y parte del precio, 15 o|o al escriturar dentro de los 30 días de aprobado el remate por el Banco y el 80 o|o restante en 8 cuotas iguales semestrales con interés 7 o|o y garantía hipotecaria de la misma propiedad para la completa cancelación. Escrituras por el escribano que designe el Banco.
EL JUEVES 23 de junio a las 15 h. en nuestro hall. 2 o|o de comisión en efectivo.—Giménez Zapiola, Panelo y Cía., Florida 239. 38

## Bravo y Mihanovich

**En Villa Urquiza. Centrales.** Una casa y 9 lotes, entrando dos esquinas. A 1 cuadra de la Av. Triunvirato; a 4 de la Plaza y Tranvía Lacroze, y a 4 de la estación. Buena ubicación. Barrio con adoquinado; luz eléctrica; cloacas y aguas corrientes.
EL DOMINGO 12 de junio a las 15 horas, en los mismos. Casa, Capdevila No. 2016, entre Avenida Cangrejo y Quesada. 20m50 por 25m05; nueve piezas; dos cocinas; dos cuartos de baño; corredor con piso de mosaicos; produce $ 160 al mes. Base, $ 14.000. Terreno, esquina Capdevila y Av. Congreso, lindando con el anterior. Superficie 336 v. c. Base, $ 9 la v. c. 6 lotes en la esquina Avs. Triunvirato y Congreso. Superficies 262 a 463 v. c. Base, $ 3 la v. c. Olazábal entre Burela (adoquinada) y Altolaguirre, 2 lotes de 10 por 58 varas cada uno. Base $ 4 la v. c. Escribano, señor Romualdo Benincasa. Títulos perfectos. Informes, Corrientes 447. — Bravo y Mihanovich. 35

## José Balocchio y Cía.

Reconquista 144. U. T. 6443 Avenida

**Una preciosa casa. Base $ 3.900** con planos, calle Lacar 2349 entre las de Caracas y Zamudio, a 4 cuadras de la parada de Tres Cruces tranvía Lacroze y 5 de la Avenida San Martín, tranvías 85 y 86. Edificio de 2 dormitorios, baño, cocina, galería, cielorraso yeso, patios y gallineros de material, terreno de 10x50 vs. Es regalada.
EL DGO. 12 de junio a las 14. Allí. 35

**Judicial. En Flores, buena propiedad,** calle Neuquén 2052 entre las calles Terrero y Andrés Lamas, a una cuadra de las Avdas. Boyacá y Gaona, con tranvías 39, 99, 84 y 88. Edificio de sala con balcón, frente símil piedra, 3 dormitorios, cocina, galpón, baño, cloacas, galería, cielorrasos de yeso, patios mosaicos, etc. Mide 8.01 mts. de frente por 28.08 mts. de fondo, costado Este y 26.17 mts. en el costado Oeste y 8.07 en el contrafrente. Base ínfima, $ 3.000, renta $ 80 mensuales. Orden del señor Juez doctor Juan C. Lagos, secretaría del doctor José L. Ordapilleta y como perteneciente al juicio sucesorio de María Debotto de Pietronave.
EL DOMINGO 19 de junio a las 15 sobre la misma. Título perfecto por ante el escribano señor Mario Jiménez. Seña 8 o|o. Comisión 2 o|o en efectivo. 35

**Judicial. — En Flores Propiedad,** calle Pillado 754, entre la Avda. Member (adoquinada) y Lobos. Dista 3 cuadras de Rivadavia, plaza e iglesia. Edificio de 2 dormitorios, otra pieza chica, cocina, etc. Mide 8.66 mts. de frente por 25.46 mts. de fondo. Base $ 3.000 muy barata. Orden del señor Juez Dr. J. C. Lagos, secretaría del Dr. Udapilleta y como perteneciente al juicio sucesorio de M. D. de Pietronave.
EL DOMINGO 19 de junio, a las 14 horas, en la misma. Título por ante el escribano, señor Mario Jiménez. Seña, 8 o|o. Comisión 2 o|o en efectivo. 35

**Judicial. — Propiedad, calle** Irán 541, entre las de San Eduardo y Moron, a una cuadra de la Av. Avellaneda y de Rivadavia y 5 de la plaza e iglesia de Vélez Sarsfield. Edificio de 2 dormitorios, otro más chico, baño, cocina, cloacas, galería, c. de yeso, patios de mosaico y adoquinado pago en su frente. Mide 8.66 mts. de frente por 13.50 mts. de fondo. Es lo que resulte dentro de muros. Base ínfima, $ 3.000, renta $ 30 mensuales. Orden del señor Juez, Dr. J. C. Lagos secretaría del Dr. L. Udapilleta y como perteneciente al juicio sucesorio de Doña M. D. de Pietronave.
EL DOMINGO 19 de junio, a las 15 horas, sobre la misma. Título por ante el escribano, señor Mario Jiménez. Seña, 8 o|o. Comisión 2 o|o en efectivo. Más datos en las oficinas, Reconquista 144, de 14 a 18. 35

## Sancio y Basterrechea

**Avda. Las Heras, media cuadra.** Azcuénaga 1767, entre Las Heras y Vidt, a dos cuadras de Pueyrredón y ... mirando al Oeste, vale decir, en el centro del barrio más aristocrático de la capital, compuesta de sala, 1 pieza, con ... [illegible]

## Angel Velaz y Cía.

**MAÑANA**

**Judicial.—Establecimiento "La Manuela",** en el partido de General Villegas, provincia de Buenos Aires, a 1 legua de la estación Cañada Seca (F. C. P.). Mide 2.483.23 metros en el costado Norte, 2.483.125 en el Sud y 8.169.71 en el Este y Oeste. Superficie, 2027 hects. 38 ás. 23 cs. 5082. Linda por el Norte con Adolfo Cané, por el Oeste con Cernadas y Salas, por el Sur con Juan Iriarte y por el Este con José Boerd. Alambrado en su perímetro, dividido en 9 potreros, 4 molinos con tanques australianos y bebederos, 109 hectáreas alfalfadas y resto buen campo de pastos refinados, 2 hectáreas de monte, población de barro, techo zinc, casa de peones, galpón, puestos y corrales. Para revisarlo dirigirse en Cañada Seca a los señores Ferrero y Cía. Base $ 200 la hectárea. Venta ordenada en el juicio sucesorio del Dr. José González Pellicer, que se tramita por el juzgado del Dr. Amadeo Grás, secretaría señor José Cúneo.
EL VIERNES 10 de junio a las 15, en nuestra casa, San Martín 339, donde pueden solicitarse planos y mayores informes. A cuenta de precio 8 o|o. Comisión 2 o|o.—Angel Velaz y Cía. m35

**Callao y Corrientes. Soberbia** propiedad de renta, obra del arquitecto señor Augusto Plou, calle Corrientes Nros. 1715|19, moderna, construída con materiales seleccionados y admirablemente distribuída. Consta de sótano, planta baja, entrepiso, 6 pisos altos y azotea con dos departamentos. Por su excepcional ubicación, que se recomienda con solo enunciarla, y por las características del edificio, no es aventurado afirmar que ofrecemos la oportunidad de adquirir una propiedad de renta constante y segura como pocas veces se ofrecen, pues difícilmente se encuentra en ella un local o casa desocupada. Local y entresuelo sin columnas. Cada casa consta de hall, comedor, sala, 4 dormitorios, 2 cuartos de baño (uno instalado), cocina, pieza y w. c. de servicio. En la azotea hay dos departamentos, uno de los cuales tiene 2 habitaciones y baño, y el otro 3 habitaciones, cocina y w. c. para el portero. Reune esta propiedad todas las comodidades que pueden exigirse, teniendo en cuenta su ubicación y el poco tiempo que se construyó. Tiene pisos de parquet, calefacción independiente a gas, ascensor, cómoda escalera de mármol, buena carpintería, herrajes extranjeros, tirantería de hierro con vigas armadas, etc., etc. Con alquileres razonables y en su mayoría con inquilinos antiguos, todos de primer orden, produce un alquiler mensual de $ 3.120, o sean $ 37.440 al año. Los contratos vencen dentro de 8 y 12 meses, con excepción del negocio, cuyo contrato vence en mayo de 1922, con opción a 2 años más, y el tercer piso que tiene opción a 1 año más desde la misma fecha. Las planillas de alquileres y gastos, así como los contratos y títulos de propiedad, están en nuestro escritorio a disposición de los interesados que quieran consultarlos. El local de negocio, puede visitarse de 16 a 17; el tercer piso, después de las 10 horas, y el segundo a la misma hora, con tarjeta nuestra. Dirigirse al portero. El terreno mide, según título, 8 y 113 varas de frente por 28.17 de fondo; pero dentro de muros hay 8.76 varas de frente por 30.25 de fondo. La venta se hace "ad corpus", es decir, lo más o menos que resulte entre muros, siendo medianeras las paredes divisorias hasta la altura de los edificios linderos, a excepción de la pared que mira al E. que es medianera en toda su altura y en una extensión de 10 metros desde la línea de la calle. Base, pesos 350.000, debiendo el comprador continuar con una hipoteca de $ 190.000 al 6 o|o de interés anual, que vence el 2 de marzo de 1924 y que puede cancelarse desde el 2 de marzo de 1923 pagando un trimestre de intereses como indemnización. El testimonio de la hipoteca está también en nuestro escritorio a disposición de los interesados que quieran consultarlo.
EL MIERCOLES 15 de junio a las 15 en nuestra casa San Martín 339, donde pueden solicitarse prospectos y mayores informes. A cuenta de precio, 8 o|o. Comisión, 2 o|o.—Angel Velaz y Cía. 18

## Francisco Romano

**Barracas: casa nueva, calle Pasaje** Herrera 59 entre Olavarría y La Madrid, cerca M. de Oca, con tranvías para todas direcciones, 10 por 30 vs. Frente imitación piedra, sala, 4 dormitorios, comedor, cocinas, w. c., luz eléctrica, patio mosaico, adoquinado y cloacas pagas. Base 12.000 pesos.
EL DOMINGO 12 de junio a las 14. Allí. v12

**Casa, Pichincha 1089 y Humberto I,** a una cuadra de San Juan. Consta de frente imitación piedra, 2 salas, 4 dormitorios, cocina, w. c., baño, patio mosaico, luz eléctrica, adoquinado y cloacas pagas. Base 11.000 incluso 6.300 cédulas.
EL DOMINGO 12 de junio a las 15.30. Allí. v12

**Barracas. Venta forzosa, por** ausentarse el dueño. Casa nueva con gran galpón. Llave en mano. Calle Santa María 432|36, a 2 cuadras de la estación Sola. 10x41.50. Consta de galpón de 8x30 mts., con pared de 0.45 cent., techado de zinc, que se presta para industria o depósito, 2 dorm., comedor, cocina, w. c., baño, galería, luz eléct., patio mosaico, adoq. y cloacas pagas. Ofrecen 300 $ mens. de alquiler. Base, $ 17.000.
EL DOMINGO 12 de junio, a las 15.30, allí. v12

**Barracas, casa moderna, calle** Añare 1421 y California, 10x30 v. Balaustrada, 2 dorm., comedor, 1 piezita, cuarto de baño, gran cocina, w. c., carpintería cedro, luz eléctrica, patio mosaico, frontales y parrales. Adoq. y cloacas pagas. Base $ [illegible]
EL DOMINGO 12 de junio, a las [illegible]

## Francisco Abalo

AVENIDAS
**Chiclana, La Plata**
y calles MUÑIZ y AGUAPEY
**30 LOTES**
Con adoquinado y vereda pagos
y tranvías 19 y 27 a su frente
EN 48 MENSUALIDADES
BASE $ 6.50 v|c.
Léase el aviso siguiente:

**La manzana ideal del Sur,** Avdas. Chiclana, La Plata y calles Muñiz, hoy Alagón, y Aguapey, dividida en 30 preciosos lotes en 48 mensualidades, con adoquinado pago y vereda frente a la Avda. Chiclana y tranvías eléctricos números 19 y 27 a plaza de Mayo. Toda cercada de alambre tejido. Terrenos de gran porvenir, rodeados de edificación y de grandes establecimientos industriales. Frente a las casas de obreros y feria municipal, es lo mejor ofrecido en venta en el corriente año. Los interesados deben de visitar los terrenos para poder allí darse cuenta de la importancia y del progreso de ese importante barrio. Base pesos 6.50 v. c. Condiciones de la venta, 2 meses en el acto del remate y 2 o|o de comisión y 3 meses más al recibir el título definitivo por el escribano señor Alberto Wuille Bille, descuento del 15 o|o a los compradores que abonen al contado el saldo de la deuda. Posesión y entrega de los terrenos el domingo siguiente del remate. Planos en mis oficinas, Bolívar 256, U. T. 3716, Avda.
EL DOMINGO 12 de junio a las 16, sobre los mismos terrenos.—F. Abalo. v12

**Aráoz 473, entre Vera y Velazco,** a 1 cuadra de la Avda. Triunvirato, con 4.000 cédulas. Buen corralón y casa de familia. Apropiado para lecheros y cocheros. Edificio de 4 piezas, pesebres, empedrado, cloacas, adoquinado pago, mide 9x50. Base $ 9.000 incluso cédulas. Datos Bolívar 256.
EL DOMINGO 12 de junio, a las 14. —F. Abalo. v12

**Casa de renta con 2100 v|c.** calle Senillosa 947 al 57, al lado de la Avda. Directorio. Consta de 11 deptos. de 2 y 3 piezas cada uno, mide 30x70, aguas corrientes, oficinas, etc. Renta mensual $ 800. Base $ 22.000. Datos, Bolívar 256.
EL DOMINGO 12 de junio, a las 14.30. —F. Abalo. v12

**En Saavedra. En 24 mensualidades.** 4 preciosos lotes, calle Jaramillo, entre Roque Pérez y Melián, a un paso de la Avenida Cabildo y del Parque, entre edificios. Base, $ 3.50 v|c. Mitad al contado y mitad en 24 meses. Escrituras por el escribano Wuille Bille. Seña 8 o|o. Comisión 2 o|o. Datos, Bolívar 256.
EL DOMINGO 12 de junio, a las 14.—F. Abalo. v12

## LIVINGSTON

**Empleados. Aquí pueden levantar** su casa. Cuatro lotes en la calle Martínez (adoquinada), entre Paipa y Céspedes. A dos cuadras de Federico Lacroze, a dos de Alvarez Thomas y a cinco de la estación Colegiales, (diez minutos de Retiro). El Banco Hipotecario da el 60 o|o del valor del edificio y a los empleados públicos el 80 o|o. Cada lote tiene 10 varas de frente por 37v78 de fondo. Orden terminante de vender por cualquier suma que exceda la base de $ 10 la vara cuadrada.
EL DOMINGO 12 de junio, a las 15, en los mismos terrenos. Seña 8 o|o. Comisión 2 o|o. Títulos perfectos.—Mario Livingston. 18

**Avenida Alvear 1724. Entre Rodríguez Peña y Callao.** No hay otra ubicación de más alto valor social. Base real y definitiva, $ 350 vara cuadrada, comprendido el edificio existente, con tirantería de hierro, sólido y compuesto de ocho habitaciones y dependencias para el servicio. Perfectamente aprovechable para una construcción más importante. El terreno mide, según título, 8m85 (11v37) de frente por 33m60 (35v38) en el costado Noroeste, 34m64 (40v.) en el del Sudeste y 9m75 (11v25) en el contrafrente. Total 434 metros con 37 decímetros cuadrados, o sean 445.51 varas cuadradas, equivalentes a pesos 155.931.50. Venta ad corpus. El comprador podrá, si le conviene, pagar una tercera parte al contado ($ 51.977.83), una tercera parte a un año y el saldo a dos años. Interés 8 o|o trimestre adelantado. En caso de aceptar los plazos, el escribano lo designará el vendedor. Puede visitarse todo el día, por estar desocupada.
EL LUNES 13 de junio, a las 15, en mi casa, Cangallo 466. Título perfecto. Seña 8 o|o. Comisión 2 o|o.—Mario Livingston. 18

## Rufino de Elizalde y Cía.

**En Vélez Sarsfield, Azul esquina** Tandil 3385|87. Por orden del Banco El Hogar Argentino. Moderna propiedad de altos y bajos. A 3 cuadras de J. B. Alberdi. Adoquinado pago. Base, $ 27.000, que pueden pagarse el total del precio 25 o|o al contado y el saldo a 14 años con amortización acumulativa de 4 o|o, o en 14 anualidades de 10 o|o cada una. Interés del 8 o|o anual. Cancelación de la deuda en cualquier época y en condiciones ventajosísimas para reducir la deuda.
EL DOMINGO 12 de junio, a las 15, en la misma. Terreno de 11v. por 30. Ad-corpus. Bajos: vestíbulo, 4 habitaciones, pieza de servicio, baño, cocina y w. c. con baño. Altos: lo mismo más una pieza y amplia terraza. Visítese de 14 a 16 con nuestra tarjeta. Escrituras por ante el escribano que designe el Banco. Títulos perfectos. Seña 8 o|o. Comisión 2 o|o. Informes a Reconquista 212.—R. de Elizalde y Cía., o al Banco: Avda. de Mayo 556. 38

**En Vélez Sarsfield — Por división** de condominio. Orden terminante de liquidar. A 2 cuadras de J. B. Alberdi, 4 de Rivadavia y sobre la Av. Directorio. Dos terrenos de dimensiones ideales y muy bien ubicados.
EL DOMINGO 12 de junio a las 16.30, en los mismos. 1.o Directorio esquina Dolores. Mide 23v85 sobre Dolores, 8v93 en la ochava, 3v25 a Directorio y 31v44 y 5v9 en sus contrafrentes. Superficie 335.86 v. c. Base pesos 5 la v. c. 2.o Ensenada entre Directorio y Convención. Adoquinado, cerco y vereda pagos. 16v97 de frente, 15v1 en un costado, 16v92 en el otro y 17v48 en el contrafrente. Superficie 317.16 v. c. Base pesos 7 la v. c. Títulos perfectos. Seña 8 o|o. Comisión 2 o|o. Informes a Reconquista 212.—R. de Elizalde y Cía. 38

**Petit hotel en Belgrano — En** pleno centro aristocrático. Listo para habitar. Zabala 2034 al 40 entre 3 de Febrero y 11 de Septiembre. A 3 cuadras de la estación del eléctrico, F. C. C. A. y 2 de Cabildo. Amplio, moderno y de esmerada construcción. Con garage y jardines. Base de 40.000 pesos incluidas 25.000 cédulas.
EL DOMINGO 12 de junio a las 16 en el mismo. 12v88 por 40 vs. Planta baja: hall, vestíbulo, sala, comedor, fumoir, toilette, cocina, antecocina y baño de servicio. Planta alta: 4 dormitorios, baño instalado y pieza de servicio. Visítese de 11 a 17. Títulos perfectos. Seña 8 o|o. Comisión 2 o|o. Informes a Reconquista 212.—R. de Elizalde y Cía. 18

**Junín 606|16 y Tucumán 2101** y 2105. A 2 y 3 cuadras de Corrientes y Callao. Donde se obtienen los más altos rendimientos. Linda esquina susceptible de refacciones. Produce alta renta. Base $ 40.000.
EL MIERCOLES 15 de junio a las 16 en nuestra casa Reconquista 212. 12v38 por 12v63. Ad corpus. Dos locales para negocio, pieza y w. c. Además casita de 4 piezas w. c. y dependencias. Títulos perfectos. Seña 8 o|o. Comisión 2 o|o. Informes a Reconquista 212.—Rufino de Elizalde y Cía. 38

**Desocupada. Orden terminante** de liquidar. En Lomas de Zamora. Casa calle Pasco 1495, entre Santa Fe y Entre Ríos. A 1 cuadra de Castelli con tranvía eléctrico a la estación y Villa Albertina. Base, $ 1.500.
EL DOMINGO 19 de junio, a las 16, en la misma. 12v48 por 30. Jardín, 2 piezas, cocina y pieza de madera. Informes a Reconquista 212.—R. de Elizalde y Cía. 38

**Propiedades en San Nicolás—** Orden terminante de vender. En la ubicación más central y de mayor significación de esa ciudad. Al lado de la plaza, municipalidad, Bancos, etc.
EL DOMINGO 19 de junio, a las 11, sobre las mismas, en San Nicolás. 1.o: Francia y Bmé. Mitre, 2 terrenos de 135 a 271 v. c. Bases, de $ 2000 a 4000.—2.o: casa Nación entre Rivadavia e Italia, 2 piezas, cocina, patio, etc. Base, $ 1500.—3.o: Terreno Rivadavia entre Pellegrini y Garibaldi, 17vx75. [illegible] Informes a Reconquista 212, B. Aires o al señor Manuel Urtubey, en San Nicolás.—Rufino de Elizalde y Cía. v8

## Jorge N. Williams

**Judicial — En Bahía Blanca.** Cinco lotes de terreno con 48 mts. 333 mm. frente a la calle Piedras con 41 mts. 568 mm. a Darregueira, Nos. 41 al 51, Manzana D, Quinta 364 y base retasada $ 3.618.37.
EL MARTES 21 de junio, a las 11 en San Martín 422. Orden del Juez Dr. Maximiliano Espiola, juicio Matías Pineda [illegible]

## Adolfo Bullrich & Cía.

**Judicial. Con retasa. En 9 de Julio,** F. C. O. Centro casas y un terreno, bien ubicados y de acuerdo con el detalle siguiente: 1a. Casa Av. Gral. Vedia esq. Presidente Sarmiento. Edificada en terreno que mide [illegible] de frente al N. sobre Gral. Vedia por igual dimensión en el contrafrente al S. y O. a Sarmiento y que resulta estar formado por los lotes números [illegible] de la quinta No. 45. El edificio es de material con techo de zinc, consta de tres piezas, cocina y w. c. Base $ 2.800 m|n. de c|l.—2a. Casa Libertad esq. calle sin nombre. Edificada en terreno que mide [illegible] de frente al S. O. por [illegible] de contrafrente en el S. E. El edificio consta de seis habitaciones, cocina, cuarto de baño y w. c., un galpón de material, madera y zinc, piso impermeable, otra construcción de material que consta de tres piezas, galpón, cocina y w. c. Base $ 10.800 m|n de c|l.—3a. Una fracción de terreno formando esquina a las calles Libertad y Sarmiento, designada en el plano respectivo con el lote No. 2 de la quinta 45. Mide 21 m. 65 cms. de frente a Libertad, por 43m30 de fondo y frente a Sarmiento. Base $ 600 m|n de c|l.—4a. Dos casas, calle Rioja 275 y 283, entre Córdoba y Mendoza, edificadas cada una en terreno que mide 10m825 de frente por 43m30 de fondo y resultan formar en conjunto el lote No. 7 de la manzana 28. La primera consta de zaguán, cinco piezas, baño, cocina, servicio, etc. La segunda de zaguán, tres piezas, cocina y dependencias. Bases $ 4000 y 3.400 m|n respectivamente.
EL MARTES 14 de junio, a las 13, en el hotel de los señores Miranda Hnos., en 9 de Julio. Orden del señor juez de primera instancia en lo civil y comercial Dr. Julio P. Aramburu, en el juicio suc. de D. Antonio Domínguez, que tramita por la secretaría del Dr. Emilio N. Pinto. Las escrituras serán otorgadas por el escribano Sr. Luis Lima. Exigiremos el 8 o|o como seña y a cuenta de precio y el 2 o|o de comisión. Planos e informes en nuestra casa Florida 259-273.—Adolfo Bullrich y Cía. 15

**Judicial con retasa del 25 o|o.** 2 propiedades y 5 lotes de terreno en French (F. C. O.). A pocos metros de la estación y de la plaza. Forman parte de la quinta No. 2 del ejido de la ciudad, la que cuenta con vida comercial propia. El lote No. 1 mide: 25 ms. de frente al E. por 100 de fondo en el costado S. y 100 ms. 10 en el N.; sup. 2507 ms. cs. 4763, tiene un galpón de material, madera y zinc. Base $ 4.300 m|n de c|l. El lote No. 2 mide: 55 ms. de frente al E. por 100m42 en el costado S. y 100 m. 32 cms. en el N., sup. 5509 ms. cs. 7157, tiene una casa de material que consta de seis habitaciones y dependencias, caballerizas, etc. Base $ 7.300 m|n. Los lotes 3 y 4 constan respectivamente de 1.500 y 1.511 ms. cs. y fracción. Base $ 600 m|n cada lote. Lote No. 5 consta de 3153 ms. cs. 5030; mide 7 ms. 35 de frente al E. y 100m42 en el costado S.; 55 ms. en el contrafrente y 110m10 de frente al N. O. Base $ 1.200 m|n de c|l.
EL MARTES 14 de junio a las 13 en el hotel de los Sres. Miranda Hnos. en 9 de Julio. Orden del Sr. juez de la instancia en lo civil y comercial Dr. Julio P. Aramburu en el juicio Suc. de D. Antonio Domínguez que se tramita ante la secretaría del Dr. Emilio N. Pinto en La Plata. Las escrituras serán otorgadas por el escribano Sr. Luis Lima. Exigiremos el 8 o|o como seña y a cuenta de precio y el 2 o|o de nuestra comisión.—Adolfo Bullrich y Cía. 15

**Judicial, sin base, al mejor postor.** El saldo de los terrenos de Villate Olaguer, En Vicente López. Divididos en 41 lotes, con opción, con superficies que varían entre 3.094.20 y 35.056.80 metros cuadrados. Ubicación importantísima, a 16 minutos de Retiro, con 34 trenes diarios de ida y vuelta, con la estación Munro (F. C. C. C.) frente a los terrenos en venta; a cuatro cuadras de la estación Bartolomé Mitre (F. C. C. A.) y de la estación Florida, a la misma distancia de la avenida Santa Fe (con tranvía) y con un paraje alto y pintoresco, donde se presta para la subdivisión en pequeños lotes, como tiene su sitio indicado para la granja, la fábrica, depósito o industria de cualquier naturaleza, por su proximidad a la estación y por hallarse próximo a la Avda. Santa Fe, cuyo adoquinado facilita el tráfico de los carros. Dan frente a las calles Corrientes, Carlos Villate, avenida Bartolomé Mitre, calle del Cementerio, Antonio Malaver, Amancio Olaguer Feliú y otras sin nombre.
EL DOMINGO 12 de junio a las 14, en los mismos terrenos. Orden del señor juez doctor Diógenes y Padilla, secretaría doctor Dámaso E. Palacio, en la sucesión de D. Carlos Villate Olaguer. Las escrituras serán otorgadas por ante la escribanía del [illegible]. Exigiremos el 10 o|o de seña y el 2 o|o de comisión. Otros informes y planos en nuestra casa, Florida 259-273.—Adolfo Bullrich y Cía.—Dámaso E. Palacio, secretario.

**Las grandes ventas de chacras** — En la colonia General Julio A. Roca. Con préstamo de colonización del Banco Hipotecario Nacional. En una de las regiones más ricas de la República, donde las tierras están consagradas por sus fertilidad y grandes rendimientos. Lindando con el ejido de Concordia, provincia de Entre Ríos y a una legua del puerto de Concordia y inmediatas a las líneas de los ferrocarriles Entre Ríos y N. E. A. que la ponen en comunicación directa con todos los mercados de Buenos Aires, Corrientes, Rosario y República del Paraguay, son 151 chacras de 25 a 55 hectáreas cada una con grandes facilidades de pago que pueden adquirirse casi sin desembolso alguno y pagarse con el resultado de una cosecha.
Base $ 350 m|n. la hectárea, pagaderos en la siguiente forma: por fracciones con máximo hasta 300 hectáreas, el Banco Hipotecario Nacional acordará una hipoteca en cédulas hasta el 50 o|o del importe de la compra, conforme a la ley núm. 8172. El resto se abonará 10 o|o al contado y 10 o|o a un año de plazo, con garantía hipotecaria en segundo término e interés de 7 o|o anual. Por el excedente de 300 hectáreas, el Banco Hipotecario Nacional acordará hasta el 50 o|o del importe de la compra en cédulas y el resto podrá pagarse: 15 o|o al contado, 15 o|o a un año y 20 o|o a dos años de plazo, en las condiciones del anterior.
EL DOMINGO 3 de julio, a las 12, en Concordia, en el bar La Brasileña, calle Pellegrini y Mitre, frente a la plaza principal. Linda, en conjunto, al NE. con el arroyo Ayuí Grande; al SE. con las chacras del ejido de Concordia; al SO. con el arroyo Yuquerí, y al NO. con doña Flora U. de Soler. Para revisarlas puede hacerse por Concordia desde donde hay un camino macadamizado que conduce hasta las mismas chacras. Exigiremos el 10 o|o a cuenta de precio y el 2 o|o de comisión. Otros informes y planos pídanse en nuestra casa Florida 259 y 273, o en Concordia al señor Justo José Soler y Urquiza.—Adolfo Bullrich y Cía. 18

**Judicial — Dos fracciones de** terreno en Miramar.—La primera que comprende la mitad S.O. de la quinta No. 26 del plano oficial de Miramar, con frente a la Avenida Pueyrredón y a 11 cuadras de la plaza del mismo nombre, con una superficie de 9.240.51 mts. cds. Base retasada en un 25 o|o $ 1.464.91 m|n. La segunda comprende la mitad S.O. de la chacra No. 100 del mismo plano, a 7 cuadras de la plaza Sud y 13 cuadras de la plaza Pueyrredón, con una superficie total de 14.899.12 mts. cds. Base retasada en un 25 o|o, pesos 2.699.33 m|n.
EL LUNES 13 de junio a las 15, en nuestra casa Florida 259 y 273. Orden del señor juez doctor Julio P. Aramburú, secretaría Emilio M. Pinto, en la sucesión de don Antonio Domínguez. Las escrituras serán otorgadas por ante el registro del escribano señor Luis Lima. Exigiremos el 10 o|o como seña y a cuenta de precio y el 2 o|o de nuestra comisión. Planos e informes solicítense en nuestra casa.—Adolfo Bullrich y Cía. 15

**Judicial. Campo en Santa Fe.—** 7.500 hectáreas de campo apto para ganadería y en parte para agricultura situadas en el Depto. de Vera, a 1 1|2 legua de Kmo. 10, 2 1|2 de Kmo. 25 (del F. C. La Forestal) y 2 1|2 de Golondrina e Intiyaco del F. C. Ombú, F. C. S. F. Base retasada $ 45.000 m|n de c|l.
EL LUNES 13 de junio, a las 15, en nuestra casa, Florida 259-273. Orden del Sr. Juez Dr. Julio P. Aramburu, secretaría Dr. Emilio M. Pinto, en la suc. de D. Antonio Domínguez. El campo linda con Francisco Grande Noyos, Banco Provincial de Santa Fe, lotes 4 y 10 del plano de división y C. Recasen y E. Noy. Exigiremos el 20 o|o como seña, a cuenta de precio y el 2 o|o de comisión. Planos e informes en nuestra casa, Florida 259-273.—Adolfo Bullrich y Cía. 15

## V. P. CACURI

**Rivadavia, San Pedrito, a una** cuadra. Base $ 6000, todo en cuotas. Desocupada. Buena casa, Ramón L. Falcón 5133. En cal, tirantería de hierro. Cinco piezas grandes y una chica y dependencias, adoquinado pago, etc. Remataré
EL DOMINGO 12 de junio, a las 14.30, en la misma. Es la casa más central y barata de Flores.—V. P. Cacuri. 37

**En Zárate. Como judicial. Notable** fracción de las insuperables tierras reputadas como lo mejor de la provincia: 180 hectáreas a 1 1|2 leguas al Oeste de la estación Zárate y sobre las estaciones Lima y Las Palmas. Base real, $ 368 hectárea. Linderos: N. E., con varios; S. camino público; S. O., con campo que fué de Virgile, y N. O. con el río Areco, por medio con "El Flamenco", de Castex. Puede visitarse dirigiéndose al señor Santiago J. Frías, calle 25 de Mayo 188 (Zárate). Figura en el plano con el nombre de Frías. Especial para toda clase de cultura. Toda clase de cultivos dan allí el más alto rendimiento. Alambrado por tres costados. Remataré en mi hall.
EL MIERCOLES 15 de junio, a las 15. —V. P. Cacuri, Rivadavia 827. Pidan planos. 37

**Campo en Santiago del Estero.** 1053 has. Estanzuela formada, a 5 leguas de Suncho Corral. Establecimiento "La Juliana". Agua a 6 metros. Tierra especial para alfalfa. Tiene regadío del río Salado. Parte limpio y parte monte de maderas duras. Apto también para ganadería. Base única para liquidar resultamente, $ 7.500, que resulta la tercera parte de su valor real. Remataré
EL MIERCOLES 15 de junio a las 16 horas, en mi hall, Rivadavia 827.—V. P. Cacuri. 37

**10 hectáreas y fracción, a las** puertas de la capital, a 20 cuadras de la estación Ramos Mejía, sobre el camino a San Justo. Conocida por de Villegas. Hay población y arboleda. Base $ 20.000. Sólo es para volver a vender a tanto la vara! Lindo negocio. Remataré
EL MIERCOLES 15 de junio, a las 16 horas, en mi hall, Rivadavia 827.—V. P. Cacuri. 37

**Villa Mercedes, (San Luis) —** 75 hectáreas y fracción, una pequeña y hermosa estanzuela con cédulas, a 30 cuadras de la misma ciudad de Villa Mercedes, a 15 cuadras de la estación Cramer, y 15 del campamento militar. Comprendida en el radio de riego. Dividido en dos potreros. Alambrado nuevo, tierra muy rica, agua inmejorable a 6 metros. Sembrada de alfalfa y avena. Hay muchos árboles. Muy buen edificio de material, tres habitaciones principales, con techos de zinc, galería y todas comodidades. Además existen 15.000 ladrillos. Base para liquidar $ 16.000, incluso 9.000 cédulas. Linderos: Norte, Hidalgo; Sur, Jiménez y Catenia; Este, Ibarra; Oeste, Héctor Tassara. Es ideal para explotación y recreo, remataré en mi hall, Rivadavia 827.
EL MIERCOLES 15 de junio a las 16 horas.—V. P. Cacuri. v15

## Juan Julio Repetto

**Judicial. — La corbeta "Suárez** núm. 2", en el Dock Sur, sección La [illegible]. Dimensiones: eslora mts. 22.22, o sea 72.9 pies. Manga: mts. 13.92, o sea 42.5 pies. Puntal metros 7.60, o sea 24.11 pies. Tonelaje: la corbeta carga 4.353 toneladas. Base de venta, $ 40.000 [illegible].
EL MIERCOLES 15 de junio, a las 15 horas y sobre la misma, por orden del señor Juez federal de la capital, doctor Saúl M. Escobar, en los autos Ortarls y Cía. Lda. contra el capitán de la corbeta "Suárez núm. 2", que se tramitan por la secretaría del doctor C. R. Attwell Ocantos. El comprador entregará en el acto del remate el 10 o|o de seña y el 4 o|o de comisión, todo ello en dinero efectivo. Los interesados que quieran visitarla podrán hacerlo cruzando el puente de la calle Almirante Brown y tomar el tranvía de la isla Maciel. Datos y otros informes Florida número 377, U. T. 555, Avenida, escritorios 4 y 5.—C. R. Attwell Ocantos, secretario. v15

## Benito Boero

**Judicial. — Por mandato del** señor Juez en lo civil doctor Fernando M. Colombres, secretaría del doctor Carlos F. Degreef, en el juicio sucesorio de don Domingo Groba.
1) CASA CALLE CACHI NUM. 480, formando esquina a la calle Beazley. Mide 15.34 metros de frente al Este, 15.50 al Sur, 18.42 al Oeste y 24.15 al Norte. Superficie 378.81 metros cuadrados. Edificio de material de 3 habitaciones, cocina, w. c., galería, techo de zinc y aguas corrientes, con adoquinado [illegible]. Base $ 3.466 [illegible] las dos terceras partes de su tasación.
EL DOMINGO 12 de junio, a las 15, en la misma. [illegible]
2) JUDICIAL: CASA CALLE SAN FRANCISCO número 1074, [illegible]

## Oreste Andreone

**Campo a $ 2.80 la hectárea.—** Provincia de Santiago del Estero. Departamento de Figueroa, 10 leguas de las estaciones Clodomira y Suncho Corral, del F. C. C. N. Para agricultura y ganadería. Con valiosos montes vírgenes. Buena agua a 12 metros. Conocido por "Puesto Nuevo" y "Cruz Bajada". 3.138 hectáreas en dos lotes. Base de liquidación $ 2.80 la hectárea.
EL SABADO 11 de junio a las 11, en nuestra casa. Soliciten planos.—Oreste Andreone. v11

**"Las Bernachas" en 4 lotes.—** A 20 años de plazo. Al alcance de todos. Campo especial para ganadería y agricultura. Sin desperdicio. Con mucha agua dulce a 20 metros. Dividido en fracciones de 330 a 748 hectáreas. A 2 kilómetros de la ciudad de Santiago del Estero. Con el río Dulce a poca distancia. Se presta por su proximidad a la ciudad para tambo, granja y agricultura. Con pastos naturales. Base: $ 80 la hectárea en cédulas. El excedente mitad al contado y mitad a un año de plazo, en lugar de pagar hipotecario.
EL SABADO 11 de junio, a las 15, en nuestra casa, Sarmiento 466. El Banco Hipotecario acordó $ 10.80 por hectárea en hipoteca, reducida hoy a la base. Soliciten planos por correo, teléfono, telégrafo o personalmente a Oreste Andreone, Sarmiento 466, U. T. 3848 Avenida. Daremos amplios informes por haber visto el campo. v11

**En la Pampa, a 8 años plazo—** 1676 hectáreas divididas en tres fracciones de 425 hectáreas cada una, a 8 años de plazo. Lotes 117, 118 y 114 de la colonia Emilio Mitre, Sección 18. Campo altísimo y seleccionado, con buena agua a pocos metros. A 15 leguas de la estación Telén (F. C. O.). Para ganadería y para agricultura. Especialísimo para trigo, maíz y avena. Base $ 8 la hectárea. 25 o|o al contado, 25 o|o a un año, 25 o|o a dos años y 25 o|o a tres años con 8 o|o de interés anual. Ya sea para trabajarlo o para renta, en toda forma, es una excelente inversión. Venta un lote con opción.
EL SABADO 11 de junio, a las 15, en nuestra casa. Soliciten planos por correo, teléfono, telégrafo o personalmente a Oreste Andreone, Sarmiento 466, U. T. 3848, Avenida. v11

**Chacras en 9 de Julio, F. C. O.** 55 hectáreas en el Centro Agrícola "San Rafael", A 3 leguas de la estación 9 de Julio, del F. C. O., y 1 de las estaciones 12 de Octubre y 9 de Julio, del F. C. Meridiano V. Región alfalfera y agricultura. Base $ 35 hectárea (donde se vende a 380).
EL SABADO 11 de junio, a las 15, en nuestra casa. Títulos perfectos.—Pidan planos a Oreste Andreone. v11

## Fernando Paladino

**Judicial. — En La Isla Maciel.** Partido de Avellaneda, provincia de Buenos Aires, terrenos y casas pertenecientes a la testamentaría de Lorenzo Coda y otros.
Lotes 1, 2, 3, 4, 5 y 6 de un plano de subdivisión que forma parte de la fracción que originariamente constituía parte del lote No. 10 de la manzana C.
El lote 1 se compone de mts. 9.56 de frente al Sudoeste sobre la calle Rivas, por 16 mts. 10 de fondo, o sean 153 mts. 95 dec. cuadrados, con un edificio de madera de altos y bajos, compuesto de 4 habitaciones y 2 cocinas. Tasación $ 5.659. Base: 2|3 partes, igual a $ 3.439.32 m|n.
El lote 3 mide: 16.45 mts. de frente al Sudoeste sobre la calle Rivas por mts. 10.10 de fondo, que es también frente al Noroeste sobre la calle Espejo, pues forma esquina, total mts. c. 166.1450, conteniendo un edificio de madera de altos y bajos de 6 habitaciones y 2 cocinas. Tasación: $ 7.747.87. Base: 2|3 partes, pesos 5.165.25 m|n.
Los lotes Nos. 2 y 4 se componen cada uno de 7.50 mts. de frente al Noroeste sobre la calle Espejo por mts. 25.32 de fondo o sean 194 mts. 83 dec. cuadrados cada lote, respectivamente. Tasación cada uno $ 3.507.10. Base: 2|3 partes, $ 2.338.07 m|n.
Lote 5, mide 10.10 metros de frente al NO. sobre la calle Espejo por metros 26.92 de fondo, o sean 272 metros 1920 dec. c. Contiene un edificio de madera de 4 habitaciones y 2 cocinas. Tasación: $ 5.533.32. Base 2|3 partes: $ 3.688.75 m|n.
Lote No. 6. Mide: 19.46 de frente al N.O. sobre la calle Espejo por 25.33 metros de fondo o sean metros c. 271|7588 dec. c. Tasación: $ 5.162.27. Base, 2|3 partes, igual a $ 3.441.51 m|n. Se previene que en la venta se incluye asimismo la de las casillas existentes sobre los lotes 1, 3 y 5. Venta ordenada por el señor Juez Roster Padilla, secretaría del doctor Palacio, en los autos sucesorios de don Lorenzo Coda y otros.
EL DOMINGO 12 de junio, a las 15 sobre los mismos. Seña 8 o|o. Comisión 2 o|o. Más datos e informes en la secretaría actuaria o al martillero Fernando Paladino. Piedad 587, U. T. 2575 (B. Orden). Las escrituras serán otorgadas ante el escribano señor Juan De Simone, nombrado por el Juzgado para intervenir en ellas. v12

## Arturo Demarco

**Juan Bautista Alberdi y Dolores** No. 415. Casa con jardín al frente, 2 dormitorios, cocina, baño, galería, cloacas, luz eléctrica, construcción material, carpintería cedro, cielorrasos yeso, mide 10x12. Ad corpus. Base, $ 7.000 a plazos.
EL DGO. 12 de junio, a las 15, en la misma. 18

**Banfield. — 2 casas de material.** Bases, $ 4.449 y 1.599 a plazos. [illegible]

## José Bacigaluppi e hijo

v11

CASAS

**Para familia. Magnífica casa,** en lo más importante de Villa del Parque. A 2 cuadras de la estación y 4 de los tranvías 33, 84 y 87. Buenos vecinos, calle Nogoyá 3135 entre Cuenca y Helguera. Base $ 14.000. Pudiendo quedar $ 7.000 en hipoteca al 7 o|o por un año. Renta mínima $ 150 al mes. Mide 10 por 45 v. Edificio de primer orden, consta de: verja, jardín, frente lateral imitación piedra, sala, vestíbulo, 3 dormitorios, baño, comedor, cocina, despensa, piezas, lavadero, carbonera, 2 grandes piezas en altos. Galería material, pisos tea, cielorrasos yeso, carpintería cedro, cloacas, aguas corrientes, luz eléctrica, adoquinado pago. Visítese. Datos a San Martín 56.—José Bacigaluppi e hijo.
EL DOMINGO 12 de junio, a las 14.30, en la misma.

**Para vivir. — Acevedo 2445,** entre Güemes y Av. Santa Fe. La posición más aristocrática de lo mejor de Palermo. Al lado del Jardín Botánico y a 3 cuadras de la Plaza Italia. En medio de magníficas construcciones. Con llave en mano. Ofrecen $ 150 al mes de alquiler. Base, $ 23.500, incluso 16.000 cédulas. Mide 11v15 de frente, por 45v55 y 43v55 de fondo. Zaguán con mármol; cancel; vestíbulo; sala con balcones y frente imitación piedra; 3 amplios dormitorios; comedor que cuadra al patio, baño, [illegible] 2 piezas grandes en altos; 2 amplios patios; cielorrasos yeso; carpintería cedro, [illegible]. Hay cuidador. Visítese. Datos a San Martín 56.—José Bacigaluppi e hijo.
EL DGO. 12 de junio, a las 15.30, en la misma. v11

**Paso 356|58 esq. V. Gómez. —** Ubicación de verdadera importancia, a una cuadra de Corrientes y Pueyrredón. Casa sólida de negocio y familia sobre terreno que mide 7v07 a Valentín Gómez No. 2505 por 21 v. a Paso No. 356|58 teniendo en sus costados respectivos 7v65 y 21v11. Ad corpus. Zaguán, 3 locales (uno en la esquina y otro sobre Paso), 4 habitaciones, baño, cocina, w. c., pieza en altos y terraza. Renta $ 2.400 al año. Base $ 15.000. Asfalto y adoquinado pago, cloacas, etc. Visítese. Datos a San Martín 56.—José Bacigaluppi e hijo.
EL DGO. 12 de junio, a las 15, en la misma. v11

**Moderna. Sáenz Peña 1560.—** Frente a la plaza Garay. Entre Pavón y Garay. A 3 cuadras de Entre Ríos y a 4 de la plaza y estación Constitución. Base $ 32.500, incluso 15.000 en hipoteca al 8 por ciento hasta mayo de 1923. Llave en mano. Renta mínima $ 250 al mes. Mide 9 por 40 vs. Ad corpus. Zaguán, cancel, vestíbulo, sala con balcones y frente imitación piedra, 2 dormitorios, comedor que cuadra al patio, baño, toilette, pieza servicio, cocina, w. c. y pileta. Techos de azotea, muros empapelados, cielorrasos yeso, carpintería moderna, banderolas, patio de mosaico, pisos tea, puerta calle hierro forjado, etc. Cloacas, aguas corrientes, luz eléctrica y adoquinado pago. Visítese de 11 a 17. Datos a San Martín 56.—José Bacigaluppi e hijo.
EL DGO. 12 de junio, a las 15.30, en la misma. 35

**Con cédulas. Lezica 4483. —** La mejor ubicación de Almagro. A 1 cuadra al Norte de la estación Río de Janeiro del subterráneo y 3 de la Av. Rivadavia. En medio de muy lindas construcciones. Base $ 11.000 incluso 7000 cédulas. Renta mínima $ 150 al mes. 2 habitaciones, pisos de madera, cocina, pileta, fondo, pisos tea, patio baldosas, cielorrasos yeso, cloacas, aguas corrientes, luz eléctrica y adoquinado pago. Mide 10v07 por 46v69 y 45v95 teniendo 11v03 de contrafrente. Ad corpus. Visítese. Datos a San Martín 56.—José Bacigaluppi e hijo.
EL DGO. 12 de junio, a las 16, en la misma. 35

**2 Preciosas casas. Baratas.—** Se compran con poco desembolso. A 1 cuadra justa de la estación Villa Lugano (F. C. C. G. B. A.). Avenida Riestra No. 5987 y 5995, esquina Fiske. Lo más alto, lo más importante, lo más lindo, de mayor edificación de Villa Lugano. Base $ 4.000 cada una, reconociendo cada una $ 2.000 de hipoteca al 9 o|o por 5 años de plazo. Con llave en mano. Ofrecen $ 50 al mes de alquiler por c|u. Miden 11v64 por 23v69 y constan de linda verja, jardín rústico, frente interno imitación piedra, 2 dormitorios, otro en altos, cocina, con azulejos, baño con instalaciones, pileta, árboles frutales. Galería material, pisos tea, cielorrasos decorados, carpintería y celosías cedro, patio mosaico, aguas corrientes, etc. Son dos modernas. Visítense. Hay trenes a las 8.50, 11, 12.45, 13.15, 13.45, 15 que emplean 20 minutos de Buenos Aires. Datos, planos y fotografías a San Martín 56.—José Bacigaluppi e hijo.
EL DGO. 12 de junio, a las 15, en las mismas. 35

## Luis Risso

**A 3 cuadras de las barrancas** de Belgrano. Terrenos por mensualidades. Miñones entre Pampa y Sucre. 12.50x43.50, en 3 lotes. Base $ 5 vara.
EL DOMINGO 12 de junio, a las 15. Informes, Cangallo 665. 10

## F. González Elizalde

San Martín 92 - U. T. 1592 Av.
En pleno barrio aristocrático
**PROPIFDAD MODERNA**
DE ALTOS Y BAJOS
**URUGUAY 1119 al 23**
AL LADO DE SANTA FE
BASE, $ 50.000

**URUGUAY 1126**
CASA BAJA - BASE, $ 40.000
Se rematan el MIERCOLES
15 de junio, a las 15, en mi salón San Martín 92. Léanse avisos respectivos.

**En pleno barrio aristocrático.—** Uruguay 1119 al 23, al lado mismo de la Av. Santa Fe. Propiedad moderna de altos y bajos. Base $ 50.000. La casa baja consta de: sala, vestíbulo, comedor, 2 dormitorios, 2 piezas de servicio, baño, cocina, w. c., etc. Los altos, de: escritorio, 4 dormitorios, baño, pieza de servicio, etc. Construida con carpintería y celosías de cedro, muros empapelados con finísimo papel, cielorrasos yeso y otros detalles que visitándose podrán apreciarse, lo que puede hacerse de 14 a 16, con tarjeta.
EL MIERCOLES 15 de junio, a las 15, en mi salón de ventas, San Martín 92. Informes y mayores datos solicítense San Martín 92. 35

**Av. Santa Fe y Uruguay 1126.—** Casa baja, refaccionable. Está en medio de grandiosas construcciones y es el barrio preciso para levantar allí el petit hotel o la casa habitación o de renta. Base pesos 40.000. Tiene frente pintado al óleo, sala, vestíbulo, 3 habitaciones, comedor, baño, pieza de servicio, cocina, w. c., etc., celosías y carpintería cedro, etc. Visítese de 13 a 14.30, con tarjeta.
EL MIERCOLES 15 de junio, a las 15, en mi salón de ventas, San Martín 92. Mayores informes y datos, San Martín 92. 35

**Una casita baratísima. — Sobre** las Avs. Triunvirato y Bella Vista. Campillo 3585, entre Torrent y Gamarra. Base $ 3.500. Tiene frente con balaustrada, jardín, 2 dormitorios, galería, patios mosaicos, aguas corrientes, etc. Visítese. Es una pichincha.
EL DOMINGO 12 de junio, a las 15, allí. Datos San Martín 92. 35

## Luis Rubio

**Judicial, Santa Fe 3487 y 89.** Altos y bajos. Edificio para habitación y renta, en una situación destacada de la Avenida Santa Fe. Cada casa consta de sala, 2 dormitorios, comedor, baño, cocina, 2 piezas de servicio, etc., más escritorio en la alta. Su terreno mide metros 8.26 de frente por 20 de fondo (8.47 v. por 30). Tasación 78.000 pesos. Base 52.000 pesos. EDICTO JUDICIAL.—Por disposición del señor Juez de lo Civil Dr. Amadeo Grás, secretaría del autorizante en los autos ejecutivos "Noguera de Zabala, Celina" se hace saber por el término de 15 días que el martillero Luis Rubio procederá a la venta en pública subasta de la propiedad, calle Santa Fe Nos. 3487 y 89, con la base de los 2|3 de su tasación.—Buenos Aires, mayo 24 de 1921.—Juan Carlos Delheye, secretario.
EL DOMINGO 12 de junio, a las 14, en la misma, 8 o|o a cuenta de precio y 2 o|o de comisión.—Luis Rubio, S. Martín 269. m13

## A. C. Taquini y Cía.

**Sin base, en San Martín, F. C.** C. A., una linda casita con llave en mano y facilidades. Paso 18, a 6 cuadras al O. de la plaza. Zaguán, 2 hab., baño, cielorrasos, etc., terreno de 20 por 30 varas. Mitad al contado y el resto de 1 a 2 años, interés 8 o|o.
EL DOMINGO 12 de junio, a las 15, en la misma. 8 o|o seña, 2 o|o comisión. v11

**Judicial — En Belgrano con** retasa, terreno, Bebedero entre Acha y Dorado con 2 de la esquina y 3 cuadras de la estación Coghlan, F. C. C. A., de 8.66 por 43.30 metros. Base retasada pesos 12 m. c. o sea $ 9 v. c. Adoq. pago.
EL DOMINGO 12 de junio a las 14, en el mismo. Orden juez doctor Lagos, secretaría Barraquero, sucesión Valinotti. Seña, 8 o|o comisión. v11

## PROXIMOS REMATES Y FERIAS DE GANADOS

## ADOLFO BULLRICH & Cía.

**Yeguas y potros pesados de** Ayerza, en Olivos. — Buen lote de 30 yeguas y 10 potros pesados, mestizos belgas, procedentes del establecimiento "El Cisne" en Juárez, del señor Alfonso Ayerza, se rematarán
EL DOMINGO 12 de junio, a las 9.30, en nuestro local de Olivos, F. C. C. A. Comisión a cargo de los compradores. Otros informes en nuestra casa, Florida 273 o en nuestro local en Olivos, F. C. C. A. — Adolfo Bullrich y Cía. 37

**Vaquillonas Shorthorn, de Chapar.**—Buen lote de 11 vaquillonas Shorthorn de pedigree, de buenas corrientes de sangre, de las cuales 9 servidas, procedentes de la cabaña Chacabuco, de la Sra. María Tedín de Chapar, en Gral. Belgrano, F. C. Sud, se rematarán
EL MIERCOLES 15 de junio, a las 14.30 en n. patio San Martín 254, previa exhibición. Comisión a cargo de los compradores. Otros informes y catálogos solicítense en n. casa Florida 273.—Adolfo Bullrich y Cía. 19

## JUAN JOSE LINARI

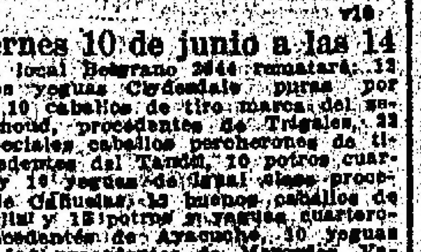

v18

**El viernes 10 de junio a las 14** y en mi local Belgrano 2644 remataré: 13 especiales yeguas Clydesdale puras por cruza y 10 caballos de tiro marca del señor Lerhoud, procedentes de Trégales, 22 muy especiales caballos percherones de tiro, procedentes del Tandil, 10 potros cuarterones y 19 yeguas de igual clase procedentes de Cañuelas, 15 buenos caballos de tiro y silla y 15 potros y yeguas cuarteronas, procedentes de Ayacucho, 30 yeguas semipesadas procedentes de Mercedes. Varios caballos y yeguas generales, carros, lonas, guarniciones y demás que concurra al remate.—Juan José Linari. 19

## EDUARDO JOLLY

v9

**Tambos. — 97 o remate especial.** Liquidación de tambos, en mi local de General Rodríguez, F. C. Oeste.
EL LUNES 13 de junio, a las 14, venderé en remate público, los siguientes tambos completos:
1.o—El tambo completo del señor Juan Etchaverry, de General Hornos, compuesto de 136 vacunos.
2.o—Del señor José Nicolás Spotorno, de Merlo, de 144 vacunos.
3.o—De la señora Ursula P. de Etcheverry, de Capilla del Señor, compuesto de 104 vacunos.
4.o—Del señor Antonio Igarza e Ivaldo, de Olavarría, compuesto de 100 vacunos.
5.o—De los señores Daniel Giralt y Amadeo Lastra, 60 vacunos.
Estas haciendas tamberas están en plena producción, son especiales en clase, están en buen estado y son muy conocidas por su producción de leche. Desde el día 10 del corriente aparecerán los detalles completos. Pedidos de informes, a mi escritorio en Buenos Aires, calle 25 de Mayo No. 12. v9

## Lanús y Peralta Ramos

**En Merlo, (F. C. O.) — 111.o** remate feria de haciendas generales, en nuestras instalaciones [illegible]
EL MARTES 14 del corriente, a las 13 h. Detalle: Tambo completo y en plena producción, del señor Juan Nachalte Jáuregui, de Merlo, que venderemos de acuerdo con el siguiente detalle: 42 vacas Durham con 40 terneros al pie, mayoría chicos; 10 vacas preñez revelada; 17 vaquillonas de 2 años, servidas; 1 toro puro por cruza, garantido; 1 carro con guarniciones y 2 caballos. Recomendamos muy especialmente este tambo, por tratarse de hacienda de marca líquida y origen de Pedro N. Balta Jáuregui (Chancho colorado). Esta hacienda puede revisarse con anterioridad al remate en el mismo tambo.
Haciendas generales que venderemos a continuación: 50 vacas gordas, para carnicería; 100 vaquillonas Durham, de 1 y 1 1|2 y 2 años, buena clase y estado; 100 novillos Durham, de 1 1|2 y 2 años, 150 terneros tamberos; 100 vacunos al corte. Pedidos de local e informes, a nuestro escritorio, Reconquista 48, U. T. 3131 Avenida, o a nuestra casa en Merlo, U. T. 2 Merlo.—Lanús Peralta Ramos. 35

## José M. de Yriondo y Cía.

**Aves de corral, procedentes de** acreditados criaderos, se rematarán
HOY JUEVES 9 de junio, a las 14.30 en nuestro patio, B. Mitre 558.—José M. de Yriondo y Cía. 19

POTROS RODADOS — CABALLOS ARNESES
MANUEL C. NALE — REMATES Y COMISIONES

**Hoy jueves 9 de junio a las 14.30** remataré en mi casa, Cangallo 2549 al 39, lo siguiente: 10 potros pesados y entrepesados muy buenos, procedentes de Albariño, 25 yeguas mestizas Hackney muy buenos tipos, un hermoso caballo tordillo blanco, altura 1.75 mts., tiro y cola larga de tiro sólo garantido, especial para fúnebre; 25 caballos y yeguas de tiro y de silla, carros, carruajes, lonas, guarniciones, etc. 19

**Para el lunes 13, 140 potros,** caballos y yeguas, entrando tipos muy abrasilleros, en pesado y liviano.—Manuel C. Nalé. 19

## FIORITO Hnos. & SAMBRIZZI

Consignatarios: Perú 186-U. T. 3256, Av.

**En Merlo, F. C. O. — El domingo** 12 de junio, a las 13, tendrá lugar nuestro 29o. remate feria de haciendas generales en nuestras instalaciones de costumbre. En breve detalles. Pedidos de locales e informes, a nuestras oficinas o al representante en Merlo, Sr. Pablo F. Acuña, U. T. 81. v10

## Miguel y Angel Castellar

**En Azul, F. C. S. — 543o** [illegible]

**Haciendas en Coronel Suárez,** F. C. S. [illegible]

# Juan A. Rúa y Cía.

v11

AVISOS NUEVOS

**Llave en mano, Quirno 481** — Al lado de Av. Directorio. Base pesos 7.500 a plazos, jardín, 3 habitaciones bajo galería, baño y cocina, 10 por 23.62 vs. Patio mosaicos, yesos, luz eléctrica, cercos para, cloacas, etc. Ofrecen 120 pesos de alquiler. Visítese.
EL DGO. 12 a las 16 en la misma.—Juan A. Rúa y Cía. Ord. 10.742. j9

**Tocando la avenida Alvear** — Base 6.000 pesos. Ugarteche 3330 entre la citada avenida y calle Padelmo, una de las más lindas ubicaciones, sobre los aristocráticos paseos, 2 habitaciones y dependencias, 9v80 por 22v65 y 35v26. Tiene cloacas y adoquinado pago. Renta 70 pesos mensuales. Visítese.
EL DGO. 12 a las 14 en la misma.—Juan A. Rúa y Cía. Ord. 10.739. Hay que liquidar! j9

**En Devoto: 2 lotes en 36 meses** Nueva York entre Av. Nazca (adoquinandose) y Argerich, 10 por 30 vs. c|u. cercos, frutales, etc. a 3 y 4 cuadras de Av. San Martín, tranvías 85 y 88 y parada del Talar del Lacroze. Base pesos 2.50 v. c. 20 o|o. al contado, saldo en 36 mensualidades, sin interés.
EL DGO. 12 en los mismos a las 14 y 15. —Juan A. Rúa y Cía. Planos a nuestra casa. Ord. 10.6890. j9

**Linda casa por 30 $ al mes** — Lista para habitar, a 2 cuadras de Av. Rivadavia y estación Ciudadela, F. C. O. calle Vieytes s|n. (conocida por de Galbani), verja, jardín, 3 habitaciones, baño, galería, etc., 10 por 56.50 vs. Base pesos 1.700 fijos al contado y 30 $ al mes. Visítese. Detalles aviso respectivo.
EL DGO. próximo a las 15. Allí. 1p

**Otra casa por $ 20 mensuales** Frente a la anterior, verja, jardín, 2 habitaciones, galería, etc. Base pesos 1.500, único desembolso al contado. Léase aviso respectivo.
EL DGO. próximo en la misma, a las 15.—Juan A. Rúa y Cía. 1p

**Espléndida propiedad moderna** Sobre las barrancas de Belgrano y Avdas. Vértiz y Luis M. Campos. Altos y bajos, habitación y renta, Estados 1782|4|6. Base 25.000 pesos de los cuales 20.000 a plazo. Detalles en aviso respectivo.
EL SABADO 11 a las 15.30. Allí.—Juan A. Rúa y Cía. 1p

**Llave en mano: Bulnes 868** — A 1 1|2 cuadra de Av. Corrientes. Amplia casa de familia, 10 por 56 vs. Sala, comedor, 3 habitaciones, baño, 3 piezas, dependencias, 3 patios, cloacas, adoquinado. Base pesos 20.000 (8.000 cédulas o plazos). Visítese.
EL DGO. 19 a las 14.—Juan A. Rúa y Cía. Ord. 10738. v11

**En Bánfield — Linda casa** — Base $ 5.000 de los cuales 3.000 a plazos, Azara 1.250 y La Plata, a 5 cuadras al Oeste de la estación. En cal, con tirantes hierro y techos azotea, 10 por 60.20 vs. 3 habitaciones, baño, galpón, jardín, etc. Se entregará desocupada. Visítese.
EL DGO. 19 a las 15.—Juan A. Rúa y Cía. Ord. 10.730. v11

**Av. Boedo y Caseros, por $ 6.000** a plazos. Buena casa con cloacas y adoq. pago, Las Naciones 2132, al lado de Av. Chiclana, verja, jardín, 3 habitaciones, 1 pieza y dependencias, 10 por 22.50 vs. Visítese. Renta $ 95.
EL DGO. 19 a las 14.—Juan A. Rúa y Cía. Ord. 10.741. v11

CASAS

**En Belgrano: Altos y bajos.** Espléndida propiedad moderna, habitación y renta, sobre las barrancas. Estados 1782-4-6, entre Blandengues y Arce, a 2 cuadras de las Avdas. Luis M. Campos y Vértiz, tranvías 35 y 36. Base, $ 25.000, de los cuales 20.000 a plazos. Bajos: Gran salón, zaguán, 2 habitaciones, baño, cocina y w. c. Altos: Sala y escritorio, hall, comedor, baño, pasaje interno, 2 habitaciones, cocina y 2 piezas altas. Frente piedra, tirantería hierro, puertas calle, herrería artística, zócalos y escaleras mármol, celosías, luz eléctrica, etc. Cloacas y adoquinado pago. 10x26.55 varas. Visítese
EL SABADO 11, a las 15.30, en la misma. Datos a n|casa, o Cabildo 1790.—Juan A. Rúa y Cía. Ord. 10.698. j5

**Cangallo 3499, esq. Billinghurst** 595. De la sucesión Rosa G. de Schelotto. Como judicial, por división de condominio entre mayores. Juez doctor Bunge, secretaría Marini. A 3 cuadras de la estación Loria (subterráneo). Negocio y familia. Base, $ 17.000, a plazos. Salón de negocio a ambas calles con revoques imitación piedra, vidrieras y persianas metálicas, sótano, 3 salas, 1 pieza, cocina, w. c. 11.10 por 26.63 y 25.65 vs. Cielorrasos de yeso, cloacas y adoquinados pagos. Visítese. Se entregará desocupada. Acto seguido las instalaciones del almacén en 1 lote, al mejor postor.
EL DOMINGO 12, a las 14.30, en la misma. —Juan A. Rúa y Cía., Av. de Mayo 568-72. —Orden 10.703. j5

**Cangallo 3493. De la sucesión** Rosa G. de Schelotto. Como judicial, por división de condominio entre mayores. Juez doctor Bunge, secretaría Marini. Casa de familia, lindera a la anterior. Base $ 13.000, a plazos. Sala, zaguán, 2 habitaciones, baño, coc., pileta, 1 pieza y otra en altos. Cielorrasos yeso, mosaicos, cloacas y adoquinado pago. 10x25 vs. Visítese de 14 a 16.
EL DOMINGO 12, a las 14.30, en la misma.—Juan A. Rúa y Cía. Orden 10.702. j5

**En Quilmes — 2 casas baratas.** Llave en mano, Lavalle 102, esq. Matheu 207, $ 3.000 y 2.000 $ la esquina, 3 grandes salones, 1 sala, vestíbulo, amplio galpón, cocina, y w. c. La casa lindera 2 salas con ventanas, zaguán al medio, vestíbulo, cocina, w. c. Puertas con banderolas, cielorrasos, mosaicos, frutales, etc. 11x30 y 10.40x30 vs. cu. Barrio de compacta edificación, a 7 cuadras del tranvía 22 a Plaza Mayo y 9 al Norte y 4 al Este de la estación F. C. S., paraje alto, de porvenir. Visítese, se entregarán desocupadas.
EL DGO. 12, a las 16, en las mismas.—Juan A. Rúa y Cía. Ord. 10.716. j5

**Dos casas por mensualidades.** —En Ciudadela, a 2 cuadras de Av. Rivadavia y estación F. C. O. Vieytes s|n., entre Rafaela y Caxaravillo, conocidas por de Galbani. Base c|u. $ 1.700 y 1.500, fijos al contado y 30 y 20 $ al mes, en 120 meses. Cada casa: Verja de mampostería, jardín, 3 y 2 habitaciones, baño, cocina, w. c., y fondo. 10x56.50 y 10x41.50 vs. Ambas galería de material, cielorrasos yeso, patios mosaico, cercos, etc. Una, llave en mano, ofrecen 80 $ de alquiler, la otra, renta antigua 40 $. Las ofertas deberán hacerse sobre la mensualidad, suma que se dejará a favor de "La Constructora Americana". Visítense a toda hora.
EL DGO. 12, a las 15, en las mismas.—Juan A. Rúa y Cía. Ord 10.718. j5

**Llave en mano, Quirno 489** — Al lado de Av. Directorio. Preciosa casa estilo chalet, sin estrenar, a 4 cuadras de Rivadavia. Base 10.000 pesos. Pueden dejarse 7.000 a 1 o 2 años, 8 o|o. Edificio moderno en cal, verja mampostería, jardín, hall, sala y escritorio con frente piedra, 3 habitaciones, baño, cocina, pieza servicio y frutales, galería material, yesos, mosaicos, electricidad, cloacas, etc. 10 por 22 vs. Es una monadita, por la que ofrecen 160 $ de alquiler. Visítese.
EL DGO. 12 a las 16 en la misma.—Juan A. Rúa y Cía. Ord. 10.728. j5

TERRENOS

**2 lotes: Av. La Plata y Chiclana.** Base $ 1.50 v|c. 20 o|o al contado, saldo en 4 cuotas semestrales, sin interés. A 1 paso de las citadas Avdas., adoquinado y tranvías 19 y 27, combinación subterráneo. Fournier entre Av. Cruz y Chilabert. Miran al Noreste. 11.54x57.73 vs. c|u. Para casa habitación, fábrica o establecimiento industrial, en barrio de porvenir.
EL DGO. 12, a las 14.30, en los mismos. Planos a Juan A. Rúa y Cía. Ord. 10.709. j5

**Terreno a plazos, sin interés,** Chilabert entre Fournier y Gual, a 1 paso de las Avdas. La Plata y Chiclana, adoquinado y tranvías 19 y 27. Base pesos 1.50 v|c. 20 o|o al contado, saldo en 4 semestres sin interés. Lote 3, manzana G, 10 por 45 vs.
EL DOMINGO 12, a las 14.30, en el mismo. Planos a Juan A. Rúa y Cía. — Ord. 10.717. j5

**En Villa Devoto, central** — En mensualidades. 2 terrenos dentro de compacta edificación, a 2 cuadras de los tranvías 85, 86 y Lacroze. Un lote, Nueva York esquina Cuenca, 18.34 por 48.72 vs. 1.080,82 v. c. Otro: Habana esquina Concordia, 18.34 por 27.59; 506 v. c. Base pesos 2.50 v. c.; 10 o|o en el acto del remate, 20 o|o. al escriturar y el resto en 36 mensualidades sin interés.
EL DGO. 12 a las 14.30, sobre los mismos. Más datos a nuestra casa Av. de Mayo 568|72. Orden 10.701. j5

**En Belgrano: Base $ 3.50 v. c.** Terreno Juana Azurduy entre Conesa y Zapiola. A una cuadra del tranvía 36 y Av. Crámer. Barrio de compacta edificación; 10x39.67 varas, para la casa-habitación o renta.
EL DOMINGO 12 a las 15, en el mismo. Más datos a nuestra casa, Avenida de Mayo 568|72.—Orden 10.708. j5

**En Olivos: 4 lotes, $ 1.50 v. c.** 1|3 parte al contado, 1|3 a 1 año y 1|3 a 2 años, sin interés. Santiago del Estero esq. Constitución. Paraje de hermosa vivienda veraniega; a 3 cuadras de la Avda. Maipú, adoquinada y tranvía Lacroze. Sobre la barranca que domina al río, a pocas cuadras de las estaciones Borges y Olivos. De 15 a 26 vs. de frente por 50 y 52 vs. de fondo c|uno; en conjunto 56x54 vs. Superficie 2.870 v. c.
EL DOMINGO 12, a las 15, sobre los mismos. Más datos a n|casa, Av. de Mayo 568|72.—Orden 10.711. j5

Las cuatro únicas
OPORTUNIDADES
Del DOMINGO 12 de JUNIO
Visítelas.

**En Flores, Directorio 3069,** entre Quirno y San Ramón, a 4 cuadras de Rivadavia, a 2 de Provincias Unidas. Consta de 4 amplios dormitorios, comedor, cuarto de baño, cocina, w. c., galería, cielos rasos de yeso, patio mosaico, jardín al frente, adoquinado pago, etc. Mide 10x33. Renta $ 100. Base, $ 11.500, incluso 2.500 cédulas, el excedente a un año de plazo.
EL DOMINGO 12 de junio, a las 15. Títulos perfectos. Seña 8 o|o. Comisión 2 o|o. 1p

**Casa Las Heras 3231, entre Coronel Díaz y Bulnes,** en plena city, inmejorable ubicación, sobre Las Heras, rodeada de las arterias principales: Av. Santa Fe y Av. Alvear. Consta su edificio de sala, comedor, 2 dormitorios, pieza servicio, cuarto baño instalado, cocina, w.-c., cancel, celosías de cedro, mármoles, patio mosaico, cielos rasos de yeso, decorado. Mide metros 8.66x32.31. Base terminante, $ 20.000, que reconoce en hipoteca a 3 años de plazo, con opción a 10, al 8 1|2 o|o de interés, el excedente al contado.
EL DOMINGO 12 de junio, a las 16. Títulos perfectos. Seña 8 o|o. Comisión 2 o|o. 1p

**En Flores, casa Bogotá 2893,** Avda. Nazca, sobre el subterráneo, cómoda residencia en el paraje más codiciado de Flores, con frente sobre la Avda. Nazca, a 3 c. de Rivadavia, a 1 c. de la Av. Avellaneda con los tranvías 89 y 99. Edificio sólido. Sala, comedor, 4 dormitorios con balcones sobre la Avda. Nazca, baño instalado, cocina, w. c., cielos rasos de yeso, patios, galerías, agua corriente, cloacas, adoquinado pago sobre las dos calles. Mide metros 11.74 de frente por 25.41 metros sobre su otro frente de Av. Nazca. Base, $ 22.500. Reconoce pesos 8.000 al 9 o|o en hipoteca a 2 años de plazo, que podrá tomar a su cargo el comprador.
EL DOMINGO 12 de junio, a las 15.30. Títulos perfectos. Seña 8 o|o. Comisión 2 o|o. 1p

**Judicial — Casa Bragado 5765.** Base, $ 9.120.
EL DGO. a las 14. Visítese. Informes a T. A. Vinelli, S. Martín 345, U. T. 1881, Avda. 1p

## Luis A. Sívori

**Villa del Parque: Casa a 3 cuadras** de la estación F. C. P., calle Nazarre 3470, entre Llavallol y Atalaya, rodeada de chalets. Mide 10x22 vs. Consta de habitaciones, cocina, galería, etc. Base, $ 4.000, en la que está incluída una hipoteca de $ 3.500 a 18 meses de plazo, con el 8 o|o.
EL DOMINGO 12 de junio, a las 14, en la misma. Títulos perfectos. Seña 8 o|o. Comisión 2 o|o. Datos, a mi oficina Uruguay 536. v12

**Villa Urquiza: 2 lotes de terreno,** Bucarelli entre Echeverría y Pampa, a 2 cuadras de Triunvirato y adoquinado en la esquina. Base, $ 2.50 la vara, 1|2 al contado y 1|2 a un año, sin interés. Miden 10x50.35 vs. cada uno.
EL DOMINGO 12 de junio, a las 16, en los mismos. Títulos perfectos. Seña 8 o|o. Comisión 2 o|o. Datos, a mi oficina Uruguay 536.—Luis Andrés Sívori. v12

## Marciales y González

JUDICIAL

**Judicial — Terreno, Teuco esquina Lynch.** Lote 18, manzana B. Mide 18m50 cts. de frente a la primera calle por 19m47 cts. a la segunda. 16m78 cts. en su contrafrente Sud-Oeste y 18m20 cts. en el Sud-Este. Total 334m41 cts. Base, $ 4.32 el metro cuadrado. Dista 2 cuadras de la Avenida Sáenz con los tranvías 47 y 55. Juez Dr. Adolfo Casabal, secretaría del Dr. Héctor Olmedo Cortés. Juicio sucesorio París de Ferrone doña Mercedes Ramona Antonia. Seña 8 o|o. Comisión 2 o|o.
EL DOMINGO 12 junio, a las 14.30, allí. Informes, Lavalle 1161.—Marciales y González, U. T. 666 Libertad. 1p

**Judicial — Base, $ 1.33 el metro cuadrado.** Calle Borquín entre San Pedrito y Lafuente. Lote 26, manzana K. Mide 10 mts. de frente al Sud-Este por 40 mts. 23 cts. de fondo. Total 423m40 cts. cuadrados. Dista una cuadra de la est. Villa Soldati. Barrio de compacta edificación. Juez Dr. Adolfo Casabal, secretaría del Dr. Héctor Olmedo Cortés. Juicio sucesorio de doña Mercedes Ramona Antonia Gavaldá y París de Ferrone.
EL DOMINGO 12 de junio, a las 14, allí. Seña 8 o|o. Comisión 2 o|o. Informes a la secretaría actuaria, o Lavalle 1161.—Marciales y González, U. T. 666 Libertad. 1p

**Judicial — Avenida Chiclana 3261.** Amplio terreno con galpón y algunas construcciones en material. Mide 15 mts. 415 mm. de frente por 27 mts. 225 mm. en el costado Sud-Oeste; 24 mts. 555 mm. en el Nordeste, 14 mts. 462 mm. de contrafrente; total 552 mts. 48 cts. cuadrados. Tiene adoquinado y doble vía de tranvías al frente y se halla ubicado en el centro de un gran barrio industrial. Base $ 23.33 el metro cuadrado. Venta ordenada por el Sr. Juez Dr. Adolfo Casabal, en los autos sucesorios de doña Mercedes Ramona Antonia Gavaldá y París de Ferrone que tramitan en la secretaría del Dr. Héctor Olmedo Cortés.
EL DOMINGO 12 de junio, a las 15, allí. Seña 8 o|o. Comisión 2 o|o. Informes Lavalle 1161 o en la secretaría actuaria.—Marciales y González, U. T. 666 Libertad. 1p

**Judicial — Terreno Ancaste esquina San Francisco.** Lotes 1 y 2 de la fracción 3. Miden unidos 17 mts. 32 cts. de frente al Norte por 32 mts. 60 cts. en su otro frente al Este y 26 mts. 28 cts. en su línea Oeste. Total 518 mts. 56 cts. cuadrados. Base pesos 4.66 el metro cuadrado. Queda sobre Parque Patricios y los tranvías 47 y 55. Juez Dr. Adolfo Casabal, secretaría del Dr. Héctor Olmedo Cortés. Juicio sucesorio Mercedes Ramona Antonia Gavaldá y París de Ferrone.
EL DOMINGO 12 de junio, a las 15.30 allí. Seña 8 o|o. Comisión 2 o|o. Informes en la secretaría actuaria o Lavalle 1161.—Marciales y González, U. T. 666 Libertad. 1p

**Terreno — Las Palmas entre** Santa Clara y Oeste. 8.66 por 45 metros. Base $ 5 la vara.
EL DOMINGO 12 de junio, a las 14.30 allí. Informes Lavalle 1161. 1p

**Obreros: Casa por $ 2.000, a plazos.** En Flores, Lobos 3718 y Laguna (adoquinada). Tranvía 48. En cal, 2 habitaciones, cocina, w. c., galería.
EL SABADO 11 de junio, a las 15, allí. 1p

**Un regalo: por $ 3.500 a plazos.** Casa moderna, Medina 683 y J. B. Alberdi, con tranvía 48 y 48. 2 piezas, cocina, un cuartito, w. c., todo moderno.
EL SABADO 11 de junio, a las 14, allí. 1p

**Terreno, por $ 1.20 la vara,** todo a plazos. Remedios entre Mozart y White. 8.66 por 51.38. Frente S. E. Tranvía 48 a un paso.
EL SABADO 11 de junio, a las 13.30, allí. 1p

**Esquina de negocio por $ 2.433** de base a plazos. Lobos 3702 y Mariano Acosta 1205. En cal, frente imitación piedra, salón negocio, sótano, vidrieras y cortinas metálicas, un dormitorio, cocina, baño, etc.
EL SABADO 11 de junio, a las 16, allí. 1p

**Casa en mensualidades. Base $** 5.000. A pagar por semestres. A razón de $ 50 por mes. Medina 712. 10x35. Comedor, 2 dormitorios, galpón, galería, celosías. Es un chiche.
EL SABADO 11 de junio, a las 14, allí. 1p

**Casa por $ 5.000 a plazos. Junta 3724** y Laguna. Tranvía 48. 10x40. 4 habitaciones, cloacas, baño, cocina, galería, todo moderno.
EL SABADO 11 de junio, a las 15.30, allí. 1p

**Base, $ 4.250. Mensualidades** de $ 50 cada una, sobre estación Villa Luro y tranvía No. 2. Casa chiche: Camarones 5250 y Virgilio; 10x40. 2 amplias habitaciones, cocina, baño, galería, en cal.
EL SABADO 11 de junio, a las 16, allí. 1p

**Bulnes 1585. Base $ 14.000, a plazos.** 10x38. Sala, 4 habitaciones, cloacas, adoquinado.
EL DOMINGO 19 de junio, a las 16, allí. 1p

**Guatemala 4500. Esquina Malabia.** 350 varas, 4 habitaciones, cloacas, adoquinado. Base $ 5.000 a plazos.
EL DOMINGO 19 de junio a las 15.30, allí. Informes Lavalle 1161.—Marciales y González. 1p

**Desocupada. Base $ 3.000 todo a plazos.** Quirno 160. Al lado de Directorio y San Pedrito. Tranvía 88-46-45, etc. 8x30. 2 habitaciones, cocina, baño, todo moderno.
EL DOMINGO 12 de junio, a las 13.30, allí. 1p

**Valentín Gómez 3331, entre** Gallo y Agüero. Base $ 15.000 a plazos. Sala, 3 habitaciones, baño, cocina, adoquinado, cloacas, etc.
EL DOMINGO 12 de junio a las 16.30, allí. 1p

## J. C. Naón y Cía.

530 Bmé. Mitre 530

**Judicial — Terreno en Ituzaingó,** partido de Morón (F. C. O.) una esquina en la calle Victoria y Rondeau; linda por el S. con la calle Victoria, por el S.O. con la calle Rondeau; por el N. con D. G. Piñero y por el N.E. con el lote No. 7 de la fracción C de la que forma parte. Sus dimensiones son 63 metros, 03 centímetros de frente por 64 metros, 95 centímetros de fondo, o sea un total de 4.093 metros 80 centímetros cuadrados. Base, $ 4.356.72 m|n., o sean las 2|3 partes de la tasación.
EL MARTES 14 de junio a las 16 horas, en nuestro salón de ventas, Bmé. Mitre 530. Orden de venta del señor juez Dr. Félix Martín y Herrera en los autos Agosti Juan contra Amor José Carlos, por cobro de pesos. Seña 8 o|o. Comisión 2 o|o. Más datos a nuestras oficinas Bmé. Mitre 530. U. T. 3902, Avenida.—J. C. Naón y Cía. m31

## Carlos A. Grané

**Judicial — Propiedad, calle 3 Esquinas 3327|31|33,** entre las de Santa Adelaida y Santa Magdalena, edificada en un terreno de dimensiones excepcionales y apto para levantar una regia mansión, compuesto de 18 mts. 856 mls. de frente al Sud por 21 mts. 65 cts. de fondo al Norte y 13 mts. 124 mls. en su contrafrente. Consta su edificio de 2 negocios a la calle, dos habitaciones y un pequeño galpón al fondo y demás comodidades. Mandato del señor juez de primera instancia en lo civil, doctor Colombres, secretaría del doctor Degreef, en los autos sucesorios de don Esteban Vidas y doña Clodomira Becheili de Vidas. Base de venta $ 8000 m|n.
EL DOMINGO 12 de junio, a las 16 horas. Seña 8 o|o. Comisión 2 o|o. Informes a mis oficinas, Talcahuano 746. U. T. 5653 Juncal. v12jn

## Honorio Martel

**Judicial. — Propiedad, Cañada de Gómez No. 1469.** Mide 6 mts. 93 cm. de frente por 27 mts. 75. Superficie 192 ms. 20 cm. Compuesto de 3 habitaciones, con sótano, cocina y w. c. Base, $ 2.400 m|n.
EL DOMINGO 19 de junio, a las 15, en la misma. Venta ordenada por el Sr. juez Dr. Campos, secretaría, Dr. Busavilbaso, en el juicio Felipa Ramírez. Seña 8 o|o. Comisión 3 o|o. v19

**Judicial. — Un lote de terreno,** calle Rafaela entre White y Mozart, a 4 cuadras al S. de Rivadavia. No. 7, manzana 32. Mide 8 mts. por 62.12 mts. Superficie 496.96 mts. cuadrados. Base, $ 1.656.63 m|n.
EL DOMINGO 19 de junio, a las 14, en el mismo. Seña 8 o|o. Comisión 3 o|o. Venta ordenada por el Sr. Juez Dr. César Campos, secretaría Padilla, en el juicio sucesorio Juan Lerda.—Julio Padilla, secretario. v19

## SAUL Z. HERRERA

Casa Central: PERU 187, U. T. 6731, Av.

**14 lotes en 120 meses. — En el** centro de Belgrano. Base 10 $ por mes el lote, con adoq. pago, cloacas, vereda y cerco al frente, entre palacios, frente a las calles Congreso, 11 de Septiembre, 3 de Febrero y Nahuel Huapi o sea 3 cuadras de la Av. Cabildo y del Hipódromo Nacional. Títulos perfectos por el escribano Agustín Rodríguez. Obreros... empleados..., negociantes o especuladores... estos lotes son los que a todos conviene que vean. Pidan planos de esta linda ocasión... ¡Para ganar dinero nada mejor.
EL DGO. 12 de junio, a las 15.30, allí. j5

**9 lotes en 100 meses... Muy** centrales. Base 5 $ por mes el lote. Avenida Nazca esquina 3 Cruces o sea a 100 mts. de la Av. San Martín 3500, en eléctrico 85 y 86 en combinación subterráneo, con cloacas, agua corriente y luz eléctrica al frente, es decir, lo más valioso de ese gran centro de moderna edificación. A 60 mts. de la estación y parada del Talar del tranvía Lacroze. Pidan planos de este gran negocio.
EL DGO. 19 de junio, a las 15.30. v11

## Ricardo Castiglioni

**En Avellaneda.—Casa Laprida 327,** A 3 cuadras de Av. Mitre. A plazos. 3 habitaciones, cocina, etc. Base $ 4.590, pagadera 2a. parte al contado y el resto a 1 y 2 años.
EL DOMINGO 12, a las 16, en la misma. Informes Reconquista 331, U. T. 3409. Av. v9

## Adolfo Calvete

**Con 9.000 cédulas argentinas a** estilo de plaza. Linda casa familia construída a todo costo, en Belgrano. Llave en mano. Remataré
EL DOMINGO 12 de junio a las 16, la casa Olazábal 2048 con edificio de hall con parquets y panneaux gobelinos, 5 grandes habitaciones, una de altos y una piecita, baño, cocina, pileta, cloacas, adoquinado pago, zaguán con cancel y piso mosaicos N. A., corredores y todo confort. Terreno 12 vs. de frente por 45 de fondo. Carpintería de primer orden y cerraduras Yale en toda la casa. Puede visitarse de 10 a 18 horas. Base definitiva, $ 28.500 mil. Hay oferta alquiler de 350 $. Títulos perfectos. Exigiré 8 o|o a cuenta de precio y 2 o|o por mi comisión. Informes, Avenida de Mayo 695.—Adolfo Calvete. j15

# A. BUGANEM y Cía.

963 Avda. de Mayo 963 — U. T. 2575, Rivadavia v12

**Casa por mensualidades. Llave en mano.**—En Flores. Con entrada para autos. San Pedrito 595, esquina Remedios. A 5 cuadras de Rivadavia y tranvías 2, 5 y subterráneo y 2 de J. B. Alberdi, con tranvías 42, 48 y 88. Preciosa casa compuesta de: bonita verja de mampostería y hierro, jardín, 3 habitaciones, baño, cocina, pieza de servicio. Frente imitación piedra, galería, puertas y celosías de cedro, pisos de pino tea, cielorrasos de yeso, luz eléctrica, cloacas, adoquinado, etc. Base $ 5.460, al contado, lo que exceda en 60 mensualidades sin interés. Visítese.
EL DOMINGO 12 de junio, a las 16, en la misma. v12

**Subterráneo J. M. Moreno.** — A 4 cuadras de allí. Don Cristóbal 557, entre la Av. J. M. Moreno y Rigios. Buena casa de familia en terreno de 10x43.90 vs. Llave en mano. Base, $ 18.000, toda a plazos de 1 a 20 años. Consta de: Verja de mampostería y hierro, jardín, 3 habitaciones, comedor que cuadra al patio, baño, cocina, w. c., galpón, etc., luz eléctrica, aguas corrientes, adoquinado pago, etc. Visítese.
EL DOMINGO 12 de junio, a las 14. v12

**De gran renta. — Bogotá 3737** al 3741 entre Bahía Blanca y Esperanza. A 1 cuadra de la avenida Rivadavia. Edificio en cal en 1000 varas. Consta de: sala, zaguán, 3 habitaciones, cocina y w. c. 1 departamentos de 2 habitaciones, cocina y w. c. y 1 departamento de 3 habitaciones, cocina y w. c. En altos 2 departamentos de 2 habitaciones, cocina y w. c. y 1 de 3 habitaciones y dependencias. Buena carpintería, pisos de pino tea, patios de mosaico, cielorrasos yeso, luz eléctrica, adoquinado pago, etc. Base $ 28.000, toda de 1 a 20 años de plazo. Renta $ 9.000 anuales, o sea el 25 o|o. Tranvías 99, 2, 5 y subterráneo. Visítese.
EL DOMINGO 12 de junio a las 14.30, en la misma.—A. Buganem y Cía. v12

**Base, 5000 $ en mensualidades.** De uno a treinta años de plazo. Llave en mano. En Villa del Parque. Condarco número 2838, entre Baigorria y M. Sastre. A 4 cuadras de Av. San Martín y tranvías 85 y 86 en combinación subterráneo. Consta de: Jardín, 3 habitaciones, cocina, galponcito, w. c. y 2 piezas en altos, galería, puertas con banderolas, cielos rasos yeso, patio mosaico, umbrales mármol, aguas corrientes, etc. Mide: 10x40 vs. Visítese.
EL DOMINGO 12 de junio, a las 14.30 v12

**Terreno en lo mejor de Flores.** —Avenida Avellaneda entre Avenida Boyacá y Terrero. Base, 8.50 v|c, toda a plazos. Magnífico lote de 9x35 vs. entre edificios. Ideal por sus medidas y el barrio de construcciones modernas de familia, para levantar allí la vivienda propia. Tiene cerco, vereda y adoquinado pago. Dista 3 cuadras de la Avenida Rivadavia con tranvías 2, 5 y subterráneo y 89 y 99 a la esquina.
EL DOMINGO 12 de junio, a las 15.30. —A. Buganem y Cía. v12

**General Urquiza 1269. — Entre** Av. San Juan y Cochabamba. Edificio antiguo que produce muy buena renta. Mide 12x35 vs. y consta de: 2 salas, zaguán, una habitación, baño y cocina, 2 departamentos de 2 habitaciones, baño y cocina, y 1 de 3 habitaciones, baño y cocina. Aguas corrientes, luz eléctrica, cloacas, adoquinado pago, etc. Base $ 14.000, toda de 1 a 20 años de plazo. Tranvías 16, 26, 43, 44, 45, 46 y los Lacroze. Visítese.
EL DOMINGO 12 de junio, a las 16.15, en la misma. v12

**Casa en 100 mensualidades, sin interés.** En Villa Urquiza. Pirán 6380, entre Avda. de los Constituyentes y Zado. Edificio en cal. Consta de: jardín 4 habitaciones, cocina, w. c., galería, pisos de pino tea, patios de mosaicos, cercos de pared, aguas corrientes, etc. Renta $ 50 mensuales. Base, $ 3000 al contado, lo que exceda en 100 mensualidades sin interés. Mide: 10x28 v|s. Tranvía 86. Visítese.
EL DOMINGO 12 de junio, a las 15. v12

**Terreno en Villa Urquiza, Avenida** de los Constituyentes entre Congreso y Quesada. Base $ 14 v. c. A 2 cuadras del tranvía 96. Espléndido lote de 10x40 v|s, buen barrio, dotado con todos los adelantos.
EL DOMINGO 12 de junio, a las 14.30, en los mismos.—A. Buganem y Cía. v12

**Terreno en Liniers, Base 1 $** v|c., a 2 ca. de Av. Rivadavia. Pola altura de Rivadavia 10.600 esq. Cossio. Lindo lote de 20x40 v|s, entre edificios. Tranvía No. 2, combinación subte.
EL DOMINGO 12 de junio a las 14, en el mismo.—A. Buganem y Cía. v12

**Terreno en Villa Urquiza, base $ 1 v|c.** Ceretti entre Mar Chiquita y Congreso, a 4 cuadras de la plaza Echeverría y 2 de los tranvías 96 y Lacroze. Mide 10 por 40.41 v|s. Buen barrio de construcciones modernas.
EL DOMINGO 12 de junio, a las 14, en el mismo.—A. Buganem y Cía. v12

## Carlos Villar Sáenz Peña

**Remate del Banco de la Nación Argentina** (sección Banco Nacional en Liquidación). A largos plazos. 2.162 hectáreas, 24 áreas, 50 centiáreas, en San Luis, en el departamento Belgrano, partido de Socoscorra (hoy del Gigante), parte del campo San Isidro, 7 leguas más o menos al Norte de la ciudad de San Luis. Campo parejo, con buenos pastos especiales para hacienda y un monte muy tupido, casi todo de algarrobo. Agua buena de 13 a 14 metros, con una represa natural inagotable. Linda al N. con José Vélez Rúa y José Muñoz; al S. hoy con Baraldo Moreno y Juan B. Zárate; al E. José Rúa y Miranda y al O. Tomás Lucero. Base pesos 9 m|n. la hectárea.
EL JUEVES 16 de junio a las 15 horas en mi hall, Reconquista 331. Condiciones de pago: 5 o|o en el acto del remate como seña y parte de precio; 15 o|o al escriturar dentro de los 30 días de aprobado el remate por el Banco y el 80 o|o restante en ocho cuotas iguales semestrales con interés del 7 o|o anual y garantía hipotecaria de la misma propiedad, hasta la completa cancelación. Las escrituras se otorgarán por el escribano que el Banco designe. El campo tiene mensura judicial aprobada. Comisión 2 o|o a cargo del comprador. Planos e informes en mis oficinas, Reconquista 331. v16

## Rodolfo Guillón y Cía.

**Estanzuela "San Antonio", en** Pehuajó: 521 h. 45 á y 48 c. de campo apto para ganadería y agricultura, pastoso, agua buena. Dividido en 3 potreros, con población de material y mejoras. Próximo a estación Mones Cazón, Cía. Gral. y a 10 leguas de Pehuajó (F. C. O.) Base, $ 230 m|n, con facilidades de pago.
EL DOMINGO 19 de junio, a las 14, en el Hotel Piccolini, de la ciudad de Pehuajó; 8 o|o a cuenta de precio y 2 o|o de comisión. Planos y más datos a nuestros escritorios, Suipacha 137.—Rodolfo Guillón y Cía. 1p

## Garbagnati y Mérega

**En Martínez. — A plazo. 15** lotes. Sobre Pueyrredón, Güemes, San Lorenzo y Sargento Cabral, próximos a la Av. Centenario. Medidas ideales de 15 a 20 varas de frente por 30 a 44 vs. de fondo. Sin base, a tanto la v. c. Pagaderos en 24 cuotas, una al firmar el boleto, tres al firmar la escritura y las veinte restantes en 20 trimestres, o sean 5 años de plazo, sin interés, con garantía hipotecaria de los mismos. Los pagos se efectuarán en el Nuevo Banco Italiano.
EL DOMINGO 12 de junio, a las 15 horas, allí. Seña 8 o|o. Comisión 2 o|o. Datos y planos a n. o., Florida 248, U. T. 4589, Av.—Garbagnati y Mérega. v16

# INSTALACIONES, MUEBLES Y MERCADERIAS EN GENERAL

## Guerrico y Williams

HOY a las 14

**Rico moblaje, en nuestra casa,** 757 Bmé. Mitre. Dos ricos juegos de salón Luis XVI, dorados, tapizados uno en seda, el otro en tapicería Beauvais y muebles de fantasía para sala; bahut Luis XVI de caoba y bronces; salita inglesa de caoba y marquetería; dos buenos pianos, uno Mignon, marca Gebruder, otro perpendicular marca Kaim; juego comedor importado Renacimiento de nogal tallado; cristalero íd., sillas nogal y vaqueta, espejo de sala, marco dorado; vitrina de caoba; tres buenos dormitorios, uno Luis XV, nogal tallado, otro de roble claro y otro Luis XVI laqué, sillón de cuero, ricas alfombras, moquette Axminster; buenos cortinados de seda y de felpa, cortinas, visillos y brise bise de tul y encaje; espléndido servicio mesa porcelana Limoges de la casa Haviland, rico servicio de cristal cortado, otro servicio íd. más sencillo; artículos de orfebrería para servicio de mesa; cubiertos, estatua de mármol y bronce, cuadros óleo, acuarelas y grabados, buenos artefactos de luz y demás enseres.
HOY JUEVES 9 de junio, a las 14 horas, en nuestra casa. En exposición desde el martes. Comisión 10 o|o.—Guerrico y Williams. j5

## José P. Ortiz y Cía

C. Pellegrini 71

HOY
A LAS 15
CASIMIRES - BONETERIA

**Remataremos — Hoy tarde, a** las 15, casimires importados, en alta fantasía, para trajes y sobretodos, en cortes de 2.40 a 3 mts. y buen surtido de bonetería, para comerciantes y particulares. Comisión 10 o|o. 1p

## Adolfo Bullrich y Cía.

**Hoy—Plantas de Peluffo y Cía.** en nuestro patio.
HOY, a las 14, continuaremos en nuestro patio, San Martín 254, las ventas iniciadas ayer, del primer remate de plantas frutales, forestales y de adorno, procedentes del reputado establecimiento de la Soc. Anón. Vicente Peluffo y Cía. Otros informes en nuestra casa, Florida 273 y San Martín 254.—Adolfo Bullrich y Cía. 1p

**Plantas forestales, frutales y de adorno.**— Primer remate de plantas, procedentes del establecimiento Domingo Basso, por orden de los sucesores Sres. Rosso, Basso y Cía. Comprende esta venta un selecto lote de plantas frutales, forestales y de adorno, que se exhibirán oportunamente en nuestra casa. Las ventas se realizarán todos los LUNES y VIERNES, y este primer remate se realizará
EL LUNES 13 del cte., a las 14, en n. patio San Martín 254, previa exhibición. Otros informes en n. casa.—Adolfo Bullrich y Cía. j9

ANGEL GRABOIS
1880 - Corrientes - 1880
HOY
A las 14 y a las 20
MUEBLES-PIANOS

**A las 20 — Remataré buen juego** dormitorio de caoba con aplicaciones de bronce; otro juego petiribí, 3 cuerpos, a desarme, 5 piezas; varios buenos juegos de dormitorio roble, 3 cuerpos y semi tres cuerpos, Luis XV, Luis XIV, Luis XVI araaca, ingleses, etc.; buenos juegos de comedores roble, cedro, caoba, petiribí, etc.; gran cantidad de muebles sueltos; juegos de sala y vestíbulo, escritorio n. a. a cortina y ministro; bibliotecas; cajas de hierro; sillas; hamacas; sillones de viaje; máquinas de coser, bañaderas, bidets, cuadros, espejos, alfombras, gobelinos, camas de hierro, madera y bronce; vestidores, floreros, biscuits; juegos de lavatorio y aguas servidas, estufas eléctricas; juegos de mesa, y cristales; juegos para te y café de metal; juegos de cacerolas de aluminio; valijas, baúles, fonógrafos, discos, arañas, colgantes, brazos para luz. 1p

**A las 22 — Hermosa pianola** marca Augster, Jozsefos Fia.; pianos marca Steinway, Karl Hardt, Standard, Bauvais, Henri Frères, Pleyel y varios de estudio. 1p

**A las 14 — En el sótano, gran** cantidad de juegos de dormitorio, comedor, sala, vestíbulo, muebles sueltos, máquinas de coser, alfombras, colchones, almohadones, sillas, cunas, cochecitos, heladeras, mostradores, fideeras, estufas, batería de cocina. Comisión 10 o|o. U. T. 7526, Libertad. 1p

Carlos Espejo
HOY a las 20.30
BUENOS MUEBLES

**Remataré hoy, a las 20.30, sin** base y con orden terminante lo siguiente: varios juegos dormitorio en roble, cedro y caoba, de 1 y 2 plzs. diferentes modelos, juegos comedor, ídem, juegos vestíbulos en roble y mimbre; jgo. cuero búfalo 3 pzs. compuesto sofá y dos sillones, buen escritorio cortina, roble N. A. y otros más ministro, comerciales, sillones giratorios, en roble N. A., cajas hierro, buenas marcas, diferentes medidas; infinidad de artefactos eléctricos varios modelos; archivos, bibliotecas, tres cuerpos, alfombras, cuadros, cortinados, stores, cristalería, loza y cubiertos mesa, estatuas, jarrones, bibelots y 250 lotes más de mercaderías, imposible de detallar por su gran extensión que remataré
HOY a las 20.30 en mis amplios salones de ventas, Av. Mayo 1032, sin base y con orden terminante de liquidar. Visite la exposición.—Carlos Espejo. 1p

AYERZA CULLEN & SEOANE

Socios: Isaac Ayerza, Huberto Cullen Ayerza, Ramón M. Seoane

**Los lunes y jueves, a las 13, remate** de comestibles, bebidas, ferretería, artículos rurales, tienda y mercería. En nuestra casa 183 Defensa 193.

**231 rollos alambre galvanizado** números 8, 9, 10, 11 y 12 de 45 y 40 kilos. En perfecto estado. En nuestra casa 183 Defensa 193.
EL JUEVES 9 de junio a las 15.30, se rematarán por orden de una casa introductora y por cuenta de quien corresponda. Seña 20 o|o. Comisión 10 o|o.—Ayerza, Cullen y Seoane. j8

**322 piezas arpillera de 10 onzas** 40" con 39.819 yardas. Averías. En nuestra casa 183 Defensa 193.
EL JUEVES 9 de junio a las 15, se rematarán por orden del señor Lister Hanson, por cuenta de quien corresponda y con intervención de los señores F. H. Chevallier Boutell y Son, agentes del Lloyd; llegados en el vapor "Electrician". Seña 20 por ciento. Comisión 4 o|o.—Ayerza, Cullen y Seoane. j8

**45 juegos ollas de aluminio, 300** metros cadenita bronce y hierro y 25 docenas juegos manicura.
HOY JUEVES 9, a las 15, se rematarán en lotes, en nuestra casa, por cuenta de quien corresponda. Seña 20 o|o. Comisión 10 o|o.—Ayerza, Cullen y Seoane. 1p

**500 pilas secas para motores** nuevas, en perfecto estado.
HOY JUEVES 9, a las 15, se rematarán en nuestra casa, por cuenta y orden de un banco. Seña 20 o|o. Comisión 10 o|o.—Ayerza, Cullen y Seoane. 1p

**12 cortes casimir, 100 corbatas** finas.
HOY JUEVES 9, a las 15, se rematarán en nuestra casa, por cuenta de quien corresponda. Seña 20 o|o. Comisión 10 o|o.—Ayerza, Cullen y Seoane. 1p

**Artículos almacén — 250 bolsas** nueces, 50 bolsas arroz, 100 cajones sardinas en aceite, 45 cajones aceite comestible, 60 cajones conserva pescado, 90 cajones sardinas en salmuera, 120 cajones pasta tomate, 190 formas queso Chester y radar, 100 cajones jabón inglés, 1.000 pares zapatillas, etc., etc.
HOY JUEVES 9, a las 15, se rematarán en lotes a gusto de los compradores, en nuestra casa. Seña 20 o|o. Comisión 10 o|o. —Ayerza, Cullen y Seoane. 1p

## Mariano Salabert

**Juego comedor Jacobino importado** de 11 piezas, juego dormitorio caoba con camas de bronce de Maple, porcelanas, libros y platos Delft, arañas de bronce, adornos y estufas eléctricas, dormitorios de roble, cedro y nogal, comedores modernos, sillas de comedor, escritorios americanos, sillones, juegos de cuero, cajas de hierro, bibliotecas, juegos de sala, espejos, alfombras, columnas y bustos mármol, cuadros al óleo y acuarelas, juegos de vestíbulo, perchas, camas de bronce y hierro laqué, guardarropas, roperos, juegos de cristal, adornos, aparadores, mesas de comedor, colchones y almohadas lana, y muchos otros muebles sueltos y en juegos.
MAÑANA VIERNES a las 14 en mi casa 654 Victoria 656. 1p

## M. Sueyro y Cía.

**Mañana, a las 20.30, en n|local,** Carrito 458, remate semanal para comerciantes y particulares: Buenos juegos de dormitorios en caoba, cedro, roble, Luis XIV y XV e imitaciones, 15 comedores en todos los estilos, (nuevos y usados), vestíbulos, roperos, guardarropas, lavatorios, juegos de sala finos de 7 y 9 piezas, camas de bronce y de hierro, esmaltadas, niquelados, frazadas, colchas, cortinados, alfombras, espejos, arañas eléctricas de 3 a 15 luces, veladores, estatuas, cuadros, 50 pieles manchon y cuello finas, caja de hierro Borges, escritorios N. A., bibliotecas, perchas, juego cuero búfalo, mesas directorio, prensas, archivos e infinidad de artículos sueltos.
MAÑANA, a las 20.30, en n|local, Carrito 458. 1p

Luis de C López
MAÑANA

**Por adjudicación de bienes judicial** de la sociedad anónima La Continental de Sud América, remataré
EL VIERNES 10 de junio a las 14, todas las existencias, muebles y útiles que pertenecieron a la misma en su local San Juan 1942|50, 10 bordelesas vino tinto Mendoza, .000 kilos queso Goya, 18 cajones sardinas, yerba, porotos, pimentón, 9 barricas soda y varios más propios del ramo. Instalaciones: espléndida vitrina niquelada de metros, depósito automático para café, fideera con 27 cajones, báscula de 1.000 kilos, 3 balanzas, 2 cajas hierro marca Vetere, escritorio roble a cortina, mesa escritorio roble, sillón norteamericano, 2 bibliotecas, escritorio comercial, cedro, armazones, divisiones, tabiques, 3 depósitos para aceite de 1.000 a 1.200 litros cada uno, otros más chicos, 65 cascos para ...o, aparejo de cadena para 1.000 kilos, prensa de copiar, ventiladores, máquina de embotellar, otra de capsular, estibas, varios muebles de familia e infinidad de objetos que estarán a la vista. A las 16, una buena chata para 2.000 kilos, la misma que estará en exhibición durante el remate. Comisión 10 o|o. Seña a satisfacción. ... (se tramitaron ante el juzgado de comercio del doctor Naón, secretaría del doctor Aguilar. Más datos en mi escritorio, Belgrano 3123, U. T. 4344, Mitre. 1p

## Ministerio de Marina

Dirección General Administrativa

**Los días 15 y 16 de junio próximo** a las 9 horas, se procederá al remate de los artículos de rezagos existentes en la VI división. Entre las mercaderías a rematarse hay 22.602 pares de borceguíes, 4.082 kilos de chaquetillas, blusas y pantalones paño, 9.330 kilos de bolsas deterioradas y arpilleras, 1.290 kilos mantas tropa y 12.310 kilos de sábanas, toallas, etc., lo lienzo. El remate se realizará en el galpón situado en la calle Garay 356. Las mercaderías están a la vista de los interesados. Por datos a esta secretaría, Paseo Colón No. 1407—Capital federal, mayo 21 de 1921.—Hermógenes Lucero, teniente coronel, secretario interino. v15

## Guillermo Gowland y Cª

**Los miércoles y viernes, remate** de comestibles y bebidas, ferretería, tienda, artículos rurales, etc., a las 13. En nuestra casa, Bolívar 351 a 361. perm.

**Papel ilustración (con muy poca avería).** 14 cajones papel ilustración, de 65x95, 74x110, 82x118. En nuestra casa 351 Bolívar 161.
MAÑANA VIERNES 10, a las 15, se rematarán en lotes, por cuenta de seguros. Seña 30 o|o en efectivo.—Guillermo Gowland y Cía. j8

**Almacén, rurales y varios.—En** nuestra casa 351 Bolívar 361
MAÑANA VIERNES 10, a las 15 se rematarán en lotes: chapas canaleta, alambre liso, tranqueras lapacho, bebederos, chapas lisas, alambre tejido con cable, varillas y varillones, alambre ovalado, tanques australianos, postes, ferretería y otros artículos. Conservas, arroz, yerba en barricas, bolsas y cilindros, café, salmón, jabón, conserva tomate, cajones te, latas café, canastos, bebidas, saracas, nueces, sardinas, etc. Seña 30 o|o en efectivo.—Guillermo Gowland y Cía. j9

BERETTA y Cía.
PARA MÉDICOS
REMATE
HOY JUEVES 9 de JUNIO
Avenida de Mayo 1066

**Para médicos, muebles de consultorio,** aparato rayos X, máquinas eléctricas, microscopía, instrumental de vías urinarias, ginecología, clínica médica, ojos, oto-rino, laringología, importante remate, para médicos, sanatorios, practicantes, etc se remata
HOY JUEVES 9 de junio, a las 20.30 en punto en nuestro salón de ventas Avenida de Mayo 1066. Pida catálogo por correo o por teléfono 4645 Rivadavia. Comisión 10 por ciento.—Beretta y Cía. 1p

## Valentín Martínez

**Depósito de cigarrería y librería** por mayor y menor, Perú 746, remataré MAÑANA VIERNES, a las 14, todas las existencias de este bien surtido negocio. Lotes para comerciantes. Mañana detalle. 1p

J. BENJAMIN N. FRIGERIO
HOY A LAS 14 — RURALES ALMACEN FERRETERIA TALABARTERIA — HOY A LAS 14

**Rurales: 480 rollos alambre** galv., liso No. 8, 9 y 10. 790 rollos alambre púa 12 1|2 de 30 kilos; 3.000 torniquetas dobles aire y cajón. 37.000 kilos hierro canaleta de 6' a 12'; 9.000 kilos chapa lisa No. 26; 190 rollos alambre alta resistencia 17|15, 11.800 varillas para alambrados madera dura varias medidas, 690 postes quebracho colorado entrando desde estacones hasta enteros, 65 tranqueras lapacho de 3 a 5 metros, 22.000 metros lineales tirantería tea nueva, desde 2|3 hasta 3|9, 11.000 metros alfajía para piso 1|3, 34 juegos varas para sulky y charret, 140 doc. mangos látigo, 72 aporcadores nuevos, 18.000 kilos cables de acero, etc., etc., etc. 1p

**Almacén: Arroz glacé, dulce de** membrillo, chocolate, cocoa, pasta de tomate, te en caj., nueces chilenas, medallones de San Juan, jabón negro y amarillo, canastas rancho y baúl, escobas de 5 hilos, cepillos para piso, café Brasil y Caracolillo, fariña, porotos manteca, etc., etc., etc. 1p

**Ferretería: Palas, picos, juegos** de cacerolas de aluminio, platos enlozados, hachas con y sin mango, hilo patente, hilo choricero, horquillas, eslabones a ojos, navajas afeitar, revólveres suizos, cortaplumas, cuchillos, tenedores y varios. 1p

**Talabartería: Pecheras, anteojeras,** retrancas, barrigueras, encimeras, guarniciones para sulky, coche y charret; agujas, lonas nuevas, bastos y varios. Remataré
HOY a las 14, en mi casa, Defensa 257|65. Seña 20 o|o. Comisión 10 o|o. Embalaje y remisión a las estaciones a mi cargo.—J. B. N. Frigerio. 1p

## B. Pianezzi y Cía.

MOBLAJE

**Hoy, a las 14.30. — Del Sr. Angel Bianchi,** por ausentarse. Remataremos su regio moblaje, Tucumán 2657, (casi esq. Pueyrredón). Soberbio piano Ortiz y Cussó, caja de caoba y 3 pedales, juego de sala, jardinera, vitrinas, mesa centro y columnas, todo oro París, cortinados, buena colección de cuadros, estatuas de fayans, bronce y mármol, jarrones chinescos, etc., escritorio completo, 2 ricos dormitorios y espléndido comedor caoba, marquetería y bronce, sofá y sillones de búfalo, cristalería, buenos metales, cubiertos de plata, piano de estudio, carpeta mesa, arañas bronce cincelado, buenas alfombras, vestíbulo, pequeña de Smyrna, etc., etc. En exposición desde temprano. C. 10 o|o. 1p

A. BINAGHI
v10
Manana a las 14
En nuestra casa, Lima 1561, P. Constitución,
1730 ROLLOS ALAMBRE OVALADO
Alta resistencia y de 45 kilos
Nos. 17|15, 18|16 y 19|17
Por cuenta y orden de una casa introductora. En lotes a opción de los compradores. Seña 20 o|o. Comisión 10 o|o.
A. Binaghi y Cía. v10

## — Méndez y Bollini —

**Estatuas. — Por orden de los** despachantes de aduana Sres. N. Castello y Cía. y por cuenta de la Sociedad de Escultores de Florencia. Selecto y novedoso conjunto artístico de estatuas, grupos, figuras y bustos, en su mayor parte de motivos originales y algunos reproducciones clásicas, ejecutadas en mármoles de Carrara, de la Castellina, policromos y bronce, obra de los profesores Fiaschi, Bessi, Cáloni, Massini, Viti, Basanti, Francaloni, Battiglia, Gambogi, Forli, Pochini, Violani, etc. Vistosas fuentes, bancos, jardineras, lámparas de pie y mesa, columnas, etc. Se rematarán en el local Callao 650, donde están expuestas.
EL MARTES 14 y MIERCOLES 15 de junio a las 21 horas. Hay catálogos. Comisión, 10 o|o.—Méndez y Bollini. v15

## D. C. Pianteri y Cía.

HOY-MOBLAJE

**A las 14.30, en la casa Santa Fe 3252,** remataré por orden de su dueño, que se ausenta del país, sala dorada, piano, vitrina, araña, alfombras, cuadros al óleo, bronces, fayans, biscuit, etc.; antesala, lámpara de pie, adornos, 2 dormitorios caoba y marquet, dosel, colchones, gran comedor a vitrina, sillas, 3 ps. de cuero, cristales, metales, porcelanas, macetas, reloj, carpeta, columnas, etc., vestíbulo, plantas y demás útiles de familia, que están a la vista. Comisión 10 o|o. 1p

## Bonorino y Ciolli

**379 piezas arpillera de 10 onz.** 40", con 44.912 yardas, 21 piezas arpillera Tarpauling con 1.984 yardas, 44" 22 onz., averías llegadas en los vapores "Orator" e "Inverio". En n|c. Bolívar 326.
EL JUEVES 9 a las 14.30, remataremos en lotes, por cuenta de quien corresponda y con intervención de los señores F. H. Chevallier Boutell y Son. Comisión 4 o|o. Seña 30 o|o. j7

**217 piezas arpillera de 10 onz.** 40" con 22.324 yardas. Avería llegada en el vapor "Suyerio", en n|c. Bolívar 326.
EL JUEVES 9, a las 14.30, remataremos en lotes, por cuenta de quien corresponda y con intervención de los señores F. H. Chevallier Boutell y Son, agentes del Lloyd Inglés. Comisión 4 o|o. Seña 30 o|o. j7

**16 bobinas papel diario, 28 botellas esencias,** 900 tarritos pintura, 60 piezas arpillera saking, 180 piezas arpillera de 10 onz., 53 doc. cucharones enloz., 130 juegos cacerolas de alum..., 100 máquinas de picar carne, 654 ... 2.100 cucharones de aluminio, 300 ...cenas cuchillos de mesa y postre, averías, en n|casa Bolívar 326.
EL JUEVES 9 a las 14 y 30, remataremos en lotes por cuenta de quien corresponda y con intervención de los agentes de seguros. Seña en efectivo 30 o|o.—Bonorino y Ciolli. j8

## Giménez Zapiola, Panelo y Cía.

**Valiosas pieles — Excepcional** remate de un lote de pieles finas confeccionadas, modelos únicos. Selecto surtido de tapados, salidas de teatros, abrigos, etc., En topo escocés, skung del Canadá, lutre Hudson real de primera calidad, duvetin de seda con adornos de pieles Lynux, sibelinette, petit gris, etc., etc. Se trata de una venta realmente excepcional, siendo todas las pieles que se ofrecen de insuperable calidad, elegidas cada una de ellas, por un experto en la materia. Los modelos que se rematarán son los que han sido tan justamente elogiados por nuestras damas elegantes, y que se exhiben en el Majestic Hotel (sexto piso). Su liquidación obedece al motivo, de que su dueño se ausenta para Europa. El remate se efectuará
EL LUNES 13, de junio, a las 15 horas, en nuestro hall, Florida 239. Exhibición en el Majestic Hotel, sexto piso salón. Horas de 10.30 a 12 y de 16 a 19. Seña a satisfacción. Comisión 10 o|o.—Giménez Zapiola, Panelo y Cía., Florida 239. j8

## M. Landín Magre

**Enlozado y ferretería, 1.500** fuentes enlozado blanco reforzado, 2 asas, surt. 32-50 cm.; 1.200 sartenes enlozado marrón blanco, surt., 16-26 cm.; escupideras, baldes y jarritos enlozados; 3.500 vasos cristal; juegos aluminio, cubiertos, cucharones y espumaderas aluminio; 650 botellas thermos finos; 230 doc. hojas sierras, 550 escariadores, 730 mechas surt., 45 doc. limas surt., sierras, 85 tarros pinturas, martillos, etc. En mi local, Belgrano 290.
EL VIERNES 10 de junio, a las 15 horas, Seña 30 o|o. Comisión 10 o|o. v10

## Carlos Trincavelli y Cía.

**Moblaje modesto de la casa** Carlos Calvo 547, sin base, para particulares y comerciantes
MAÑANA VIERNES 10, a las 20.30. Rico juego sala nogal tallado y lampás, consola con espejo dorado, mesa, araña, vitrina de sala, piano de estudio, cuadros y adornos, comedor nogal, aparador, mesa trinchar, mesa comer y espejo, araña, juego mesa, loza, cristales, repisas, heladera N. A., sillas de vaqueta, cuadros, platos pared, adornos, etc., dormitorio nogal camero, otro de una plaza, muebles sueltos, máquina coser, juego vestíbulo de mimbre, arañas, plafonier, baño, cocina, etc. Todo a vender a cualquier precio. Es obligación retirar todo dentro de las 24 horas. Comisión 10 o|o. Datos, 24 de Noviembre 405, U. T. 3024, Mitre. Puede visitarse. v10

## Fernández y Rabuffetti

Corrientes 951

**Confitería bar "Del Salvador",** Callao y Tucumán. Remataremos sin base todas sus existencias en muebles, útiles y mercaderías.
El MARTES 14, a las 13.30. En breve amplios detalles. Informes en nuestras oficinas, Corrientes 951, U. T. 1597, Rtv. 1p

## Bmé. Mackinlay

**Rezagos del Ferrocarril del Sud.**
EL MARTES 21 de junio próximo, a las 9 en punto, remataré en los galpones de Sola, los artículos rezagados de esta empresa, compuestos de cargas, encomiendas, equipajes y objetos abandonados en las estaciones o trenes, hasta el 20 de diciembre de 1920, si no son reclamados por sus dueños hasta el momento del remate. En caso de reclamo por parte de los interesados diríjanse al Jefe de Tráfico en Plaza Constitución oficina No. 41. Se exigirá seña y libre de comisión para el comprador. Más datos a mi escritorio, Lavalle 341. j8

VERNENGO e hijo
HOY A LAS 21
RICOS MUEBLES
ARAÑAS, ADORNOS,
BAÑOS COMPLETOS
ANTIGÜEDADES
ESMERALDA 65 AL 69

**Ricos muebles de dormitorio,** en roble, caoba, citronier y cedro con roperos de 1 y 3 cuerpos, comedores de varios estilos y clases de lo más moderno, juegos sala nogal Luis XV, mesas centro y pedestales dorados, adornos para salas y comedores, muebles de todas clases para escritorios, guardarropas, perchas para hall, cortinados, cajas hierro, artefactos eléctricos, estufas íd., sillas y sillones vaqueta, máq. escribir Hammond, ropero nogal, juegos te metal, juegos escritorios tapizados y una gran cantidad de toda clase de mercaderías.
HOY, a las 21, en n|casa, Esmeralda 65|69. Comisión 10 o|o.—Vernengo e hijo. 1p

**5 bañaderas Standart de lo mejor,** 3 lavatorios pedestal, bidets, espejos, 2 ricos calefones a gas, accesorios baño.
HOY, a las 21, en n|casa, Esmeralda 65|69. —Vernengo e hijo. 1p

**Platería muy antigua: cinturón,** jarros, platos, espuelas, portarretratos, etc. Están en exposición. Se rematarán HOY, a las 21, en n|casa, Esmeralda 65|69. —Vernengo e hijo. 1p

## Andrés R. Galimberti

Lavalle 1344.—U. T. 660, Libertad

IMPORTANTE

**Maquinarias de aserradero depositadas** en el local Cangallo 3490 y traídas de un aserradero del Paraná, con muy poco uso. Sin base, remataré
EL DOMINGO 12 de junio a las 15.
SIERRA-CARRO PESSANO DE 1.50 DE VOLANTE a munición con carro de 8 metros.
SIERRA sin fin de 1 metro volante de acero, combinada con cilindro a bisagras Grunrein.
2 SIERRAS circulares con mesa de hierro Dankaert.
1 TUPI central Belga.
UNA AFILADORA de cuchillas automática Guillet.
UNA AFILADORA automática de cintas lo sierra.
UNA CEPILLADORA de 0.45 de cuchillas Crescent.
UNA GARLOPA Wernan de 0.45.
UNA SIERRA circular, sobre carro de hierro para hoja hasta 160 mts. para tronzar.
UN MOTOR A VAPOR VERTICAL acoplado a dínamo de 220 volts, 75 amperes.
MOTOR ELECT. 20 HP, c. alt., A. E. G.
MOTOR ELECT. 30 HP, Marelli, y todo cuanto estará a la vista. Datos y prospectos a mis oficinas.—A. R. Galimberti. 1p

Compañía General de FF. CC. de la Prov. de Bs. Aires

## M. A. Bugallo Acosta

FRUTOS del PAIS
y MERCADERIAS EN GENERAL
v10

**Rezagos y sobrantes. El día** VIERNES 10 de junio, a las 13. Remataré los rezagos y sobrantes existentes en los depósitos de la Compañía General, calle Vélez Sársfield y Suárez, galpón N.o 7. Las mercaderías se encontrarán a la vista desde el día 7, desde las 13 hasta las 17. Por más datos al jefe Cargas o a mi escritorio, Cabildo 3577, U. T. 2349, Belgrano — M. A. Bugallo Acosta. j1

## J. Solari y Cía.

MAÑANA

**Almacén de comestibles y bebidas,** calle Guardia Vieja No. 3600, esq. Billinghurst, remataremos.
EL VIERNES 10 de junio, a las 13.30, todas las existencias en mercaderías, muebles, útiles y demás enseres de este negocio. Aceptamos ofertas particulares en globo o a balance. Después detalle. Más datos a n| oficinas, Alsina 2522, Unión Telef. 4695, Mitre.—J. Solari y Cía. v9

A. CHAVIN
HOY
SASTRERÍA
SAN JUAN 2223
A las 14 horas
Queda mucho y bueno.

## Nicolás Villa

En mi casa Perú 155.

**Judicial: El viernes 10 de junio de 1921.** A las 14 horas. Por disposición del síndico liquidador del concurso formado a don Manuel Pintos Sousa, cuyos autos tramitan por ante el juzgado de comercio del Dr. Martín y Herrera, secretaría del Dr. Brites, procederé a vender en público subasta las existencias de dicho concurso consistentes en mercaderías de tienda y mercería y armazones. Al contado. Comisión 10 o|o a cargo del comprador. v19

# VENDEREMOS AL COSTO

## Desde hoy hasta su total terminación, miles de artículos indispensables a todo el mundo

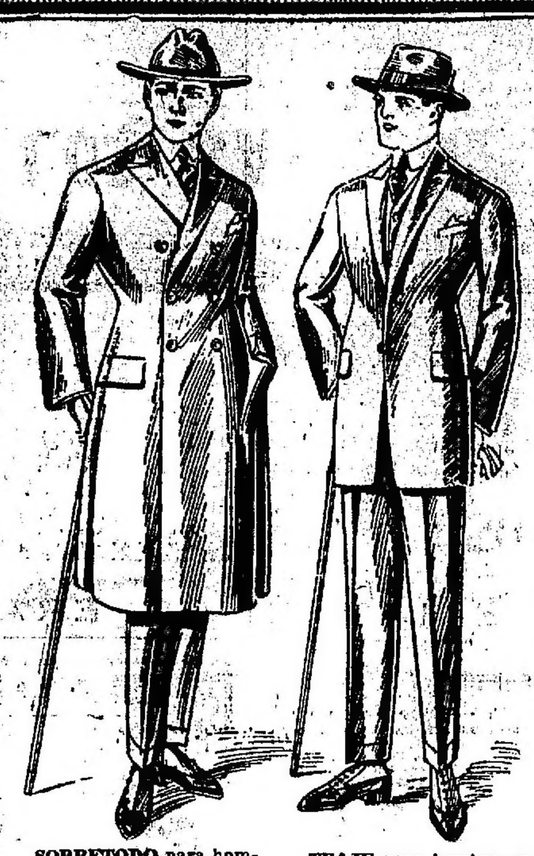

**SOBRETODO** para hombre, modelo cruzado o derecho, confeccionado en finos casimires de moda o en colores azul marino o gris. . . . . $

**49.-**

**TRAJE** para hombre, en casimires finos, lisos o fantasía, tipos de gran moda, confección muy esmerada, a. . . . . $

**49.-**

**SOMBRERO** para señora, muy chic, en satín granadina de seda negra, con bandeaux de pluma alrededor del ala. . $

**9 80**

**SOMBRERO** para niñas de 8 a 14 años modelo elegantísimo, en terciopelo negro, con pluma de color y bridas. . . . . $

**9 50**

**TAPADO** para señora, en paño Verdun, de colores, como el ilustrado e infinidad de otros modelos elegantísimos. . . $

**39.50**

**TAPADO** corto, para señora, de gran abrigo, en cebellina de lana negra, como el ilustrado y otros modelos elegantísimos $

**48.-**

**TRICOTA** para hombre, con o sin cuello, en punto tricot, de mucho abrigo, color gris . . $

**9 50**

**CAMISETA** en punto de lana para hombre, tipo de abrigo, color gris, de mucho resultado . . . . $

**5 60**

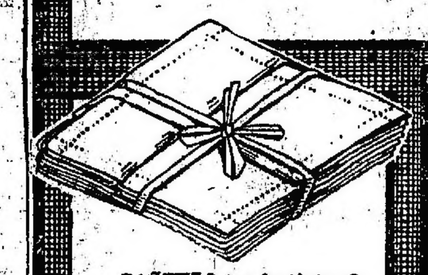

**PAÑUELO** en batista finísima, para hombre, blanco o fondo blanco con guarda de colores fantasía, vainillado . . $

**0 35**

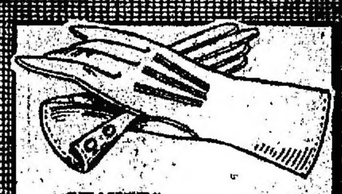

**GUANTES** para señora, en punto de abrigo, imitación gamuza, gris, marrón o negro; artículo de gran moda . . . . . $

**1 45**

**BOTINES** de becerro negro, suela gruesa, con cordones o botones, Núms. 38 y y 39 $ 10.90; 34|37 pesos 9.50; 30|33 pesos 8.50; 25 al 29 $

**7 50**

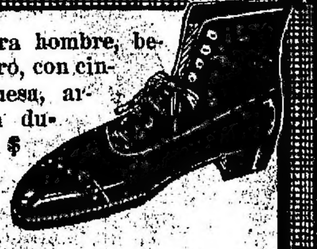

**BOTINES** para hombre, becerro fino, negro, con cintas, suela gruesa, artículo de gran duración. . . . $

**11 90**

**BOTAS** para señora, todas las formas de moda en charol, cabritilla, becerro, gun metal, etc. con cordones o botones, a . . . . . $

**11 50**

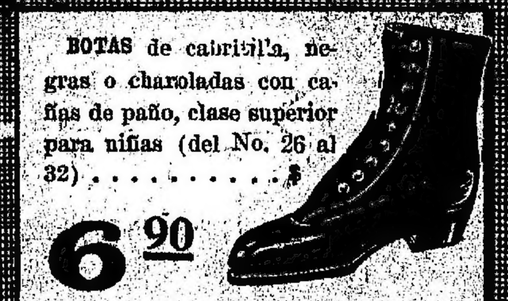

**BOTAS** de cabritilla, negras o charoladas con cañas de paño, clase superior para niñas (del No. 26 al 32) . . . . . $

**6 90**

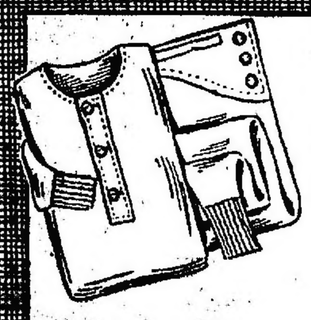

**CAMISETA** o calzoncillo, para hombre, en punto con frisa, artículo de abrigo y finísima calidad, blanco o crema. . . . . $

**3 65**

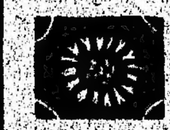

**BATÓN** para señora, en tejido de abrigo, bombasí velour de alta calidad, colores fantasía $

**8 50**



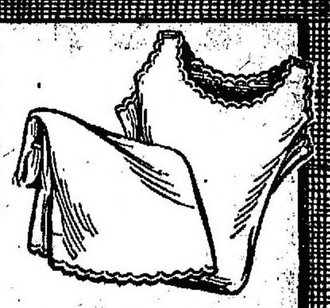

**CAMISA** o calzón para señora en telas blancas lavadas, de buena calidad, con festoneado o con puntillas. . $

**1 45**

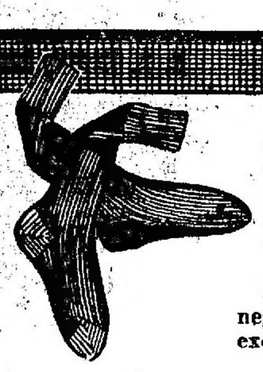

**MEDIAS** para hombre, en punto de lana negra o gris oscuro, calidad superior, talón y puntera reforzada, a pesos. . . . . **1.50**

En punto de algodón, negras, bien reforzadas, de excelente resultado, a . $

**0 50**

**ACOLCHADO** finísimo de cretona especial, relleno con algodón de 1ª calidad, confección esmeradísima; para 2 plazas a pesos 12.90; para 1 plaza a . . $

**9 90**

**SOBRETODO** para niño, en casimires jaspeados, gris o marrón, cuello de terciopelo y presilla atrás, para 4 a 14 años . . . . . $

**29**

**TRAJE** para niño, en cheviot de buena calidad, colores gris, azul marino o marrón; para 4 a 13 años . $

**9 50**

**TAPADITO** para niñas, de 8 a 12 años, elegantísimo modelo en paño verdun color azul marino . . . . . $

**29 50**

**TAPADO** en paño de color verde, bordeaux o gris, como el ilustrado y otros modelos; para 13 a 16 años. . . . . $

**35**

## LOS SABADOS

Los salones de venta de nuestra casa permanecen abiertos todo el día.

## CREDITOS

Los acordamos a pagar en 10 meses sin interés ni recargo alguno.

LA CASA MAS CONVENIENTE PARA COMPRAS

# A. CABEZAS

SARMIENTO ESQ. SAN MARTIN (BUENOS AIRES)